

# 08



Puerto de Cartagena

Autoridad Portuaria de Cartagena

# Documento gráfico

## Graphic file

— **Enero** / January



Visita estudiantes del IES Alfonso Escámez, de Águilas / Visit by the IES Alfonso Escámez students from Águilas

## Febrero / February



Conferencia del Presidente de la APC a la Asociación Murciana de Amigos del Ferrocarril / Conference of the APC President to the Murcian Friends of the Railway Association



El Puerto presente en la feria Fruit Logística, en Berlín (06/02 al 08/02)  
Cartagena Port at the Fruit Logistic Fair in Berlin (06/02 to 08/02)

## Febrero / February



Entrega de la III edición del Premio Medio Ambiente Puerto de Cartagena / III Edition of the Port of Cartagena Environmental Award



Visita Delegación Marroquí / Moroccan Delegation visit

## Febrero / February



Presentación del estudio Cartagena Puerto Base de Cruceros / Presentation of the study Cartagena Cruise Homeport



Participación en la feria Cruise Shipping Miami (11/03 al 14/03) / Participation in the Cruise Shipping Fair Miami (11/03 to 14/03)

## Marzo / March



Visita de estudiantes de Geografía de la Universidad de Murcia / Visit by the students of the Faculty of Geography of the University of Murcia



Entrega de la llave de la Puerta Monumental de la Pescadería a la Agrupación N. P. Jesús Nazareno  
Delivery of the key of the the Fish Market Monumental Gate to the N.P. Jesús Nazareno Agrupation

## Marzo / March



Miembros de la Policía Portuaria escoltan la procesión del Resucitado / Members of the Port Police escort the the Risen procession

## Abril / April



l Certamen Cíclo Indoor celebrado en el Muelle Alfonso XII / Indoor cycling event celebrated in the Alfonso XII quay

## Abril / April



Jornada sobre Predicción Meteorológica ofrecida por OPPE en el Puerto de Cartagena / Workshop on Climate Prediction offered by OPPE in the Port of Cartagena

## Mayo / May



Conmemoración del 2 de Mayo en el Puerto de Cartagena / 2<sup>nd</sup> of May commemoration in the Port of Cartagena



## Mayo / May



Inauguración de las Jornadas Españolas de Ingeniería de Costas y Puertos (07/05 al 08/05) / Coast and Ports Engineering Spanish Conference opening (07/05 to 08/05)



Jornadas Españolas de Ingeniería de Costas y Puertos (07/05 al 08/05) / Coast and Ports Engineering Spanish Conference (07/05 to 08/05)

## Mayo / May



Celebración del Día Marítimo Europeo / European Maritime Day Celebration

## Junio / June



Actos celebrados con motivo del Día de las Fuerzas Armada / Armed Forces Day Events

Julio / July



Fiesta de la Virgen del Carmen, Patrona del Puerto / Virgen del Carmen Feast day, Patronness of the Port



Fiesta de la Virgen del Carmen, Patrona del Puerto / Virgen del Carmen Feast day, Patronness of the Port

## Julio / July



Fiesta de la Virgen del Carmen, Patrona del Puerto / Virgen del Carmen Feast day, Patroness of the Port



Celebración del Día de Santiago Apóstol / Santiago Apostle Day celebration

## ■ Septiembre / September



Visita de una Delegación Comercial de China / China Commercial Delegation visit



Inauguración del remodelado entorno del Faro de La Curra / Inauguration of the refurbished area of La Curra lighthouse

## Octubre / October



Curso sobre Turismo de Cruceros organizado por la APC (10/10 al 11/10) / Cruise tourism course organized by the CPA (10/10 to 11/10)



Puerto y consignatarios en la feria Fruit Attraction de Madrid (16/10 al 18/10) / CPA and Port Agents at the Fruit Attraction Fair in Madrid (16/10 to 18/10)

**Octubre /** October

Visita de Embajadores de la Unión Europea / Visit by the UE Ambassadors

**Noviembre /** November

Presentación de las nuevas oficinas de OPDR en Cartagena / Presentation of the new offices of the OPDR in Cartagena

## Noviembre / November



Visita de la Comisión de Infraestructuras / Visit by the Infrastructure Commission



El Puerto de Cartagena premiado en La Noche RSC / The Port of Cartagena was awarded in the CSR Night



## Noviembre / November



Clausura del ciclo de conferencias de la Liga Naval / Closing of the conferences cycle of the Navy League



Visita de estudiantes de FOROSEM de La Ñora / Visit by the students of FOROSEM de La Ñora

## Noviembre / November



Visita de estudiantes del IES Carlos III de Cartagena / Visit by the students of the Secondary School of Carlos III of Cartagena

## Diciembre / December



Homenaje a los jubilados del Puerto de Cartagena / Tribute to retirees of the Port of Cartagena

## Diciembre / December



Equipo del Puerto de Cartagena en la 1ª Gymkhana Solidari / Port of Cartagena Team for the 1st Solidarity Gymkana



Celebración de la Navidad por el personal del Puerto / Port of Cartagena Christmas Party

■ **Diciembre / December**



Celebración de la Navidad por el personal del Puerto / Port of Cartagena Christmas Party



Celebración de la Navidad por el personal del Puerto / Port of Cartagena Christmas Party

⋮ **Diciembre / December**



Entrega de donativos navideños a entidades benéficas / Christmas donation to NGO's



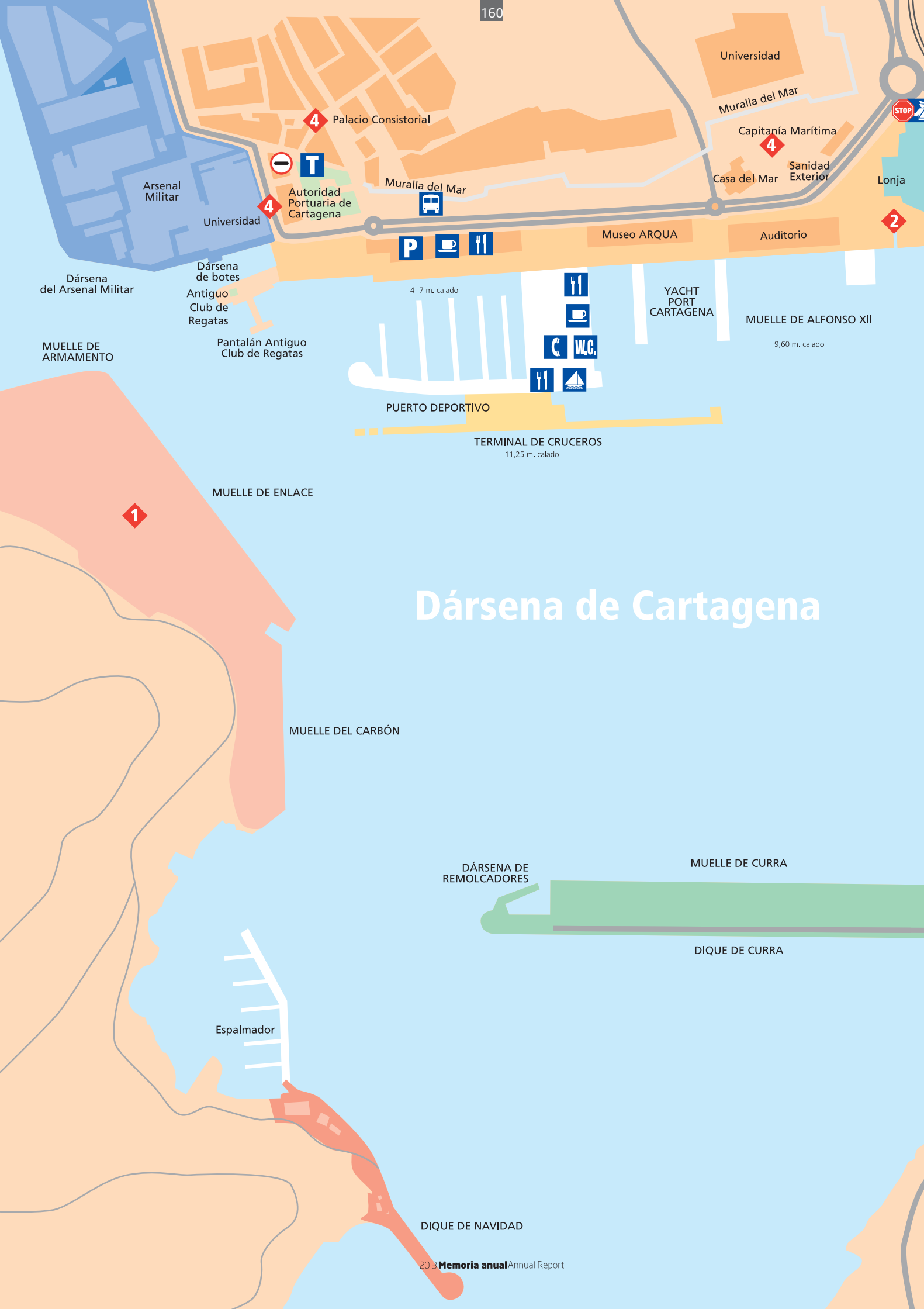

# Dársena de Cartagena

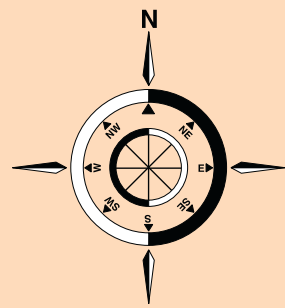

Dársena Pesquera

Talleres Autoridad Portuaria

DIQUE DE SANTIAGO

MUELLE DE SANTA LUCÍA  
11,25 m. calado

TACÓN RO-RO

MUELLE DE SAN PEDRO  
11,25 m. calado

Frigorífico

Frigorífico Sesticarsa

Tinglado Cubierto

Autovía Murcia-Alicante

- |  |   |  |                  |  |  |
|--|---|--|------------------|--|--|
|  | Terminal de cruceros                              |  | Aduana / P.I.F.  |  | Gasolinera                                   |
|  | Muelle Alfonso XII                                |  | Club nautico     |  | Tren   |
|  | Terminal de Contenedores Muelle Santa Lucía       |  | Parada bus       |  | Dique seco y carenero (Navantia)             |
|  | Terminal de Mercancía General Muelle de San Pedro |  | Parada de taxis  |  | Varaderos y Travelift                        |
|  | Dique - Muelle de Curra                           |  | Parking          |  | Almacenes frigoríficos                       |
|  | Dique de Navidad                                  |  | Restaurante      |  | Edificios oficiales                          |
|  | Puerto deportivo                                  |  | Cafetería        |  | Grúas  |
|  | Arsenal militar                                   |  | Teléfono público |  | Instalaciones especiales de carga y descarga |
|  | Zona urbana                                       |  | Aseo público     |  | Tinglado cubierto                            |
|  | Control acceso                                    |  |                  |  |  |

**DÁRSENA DE CARTAGENA**

0 100 200 300



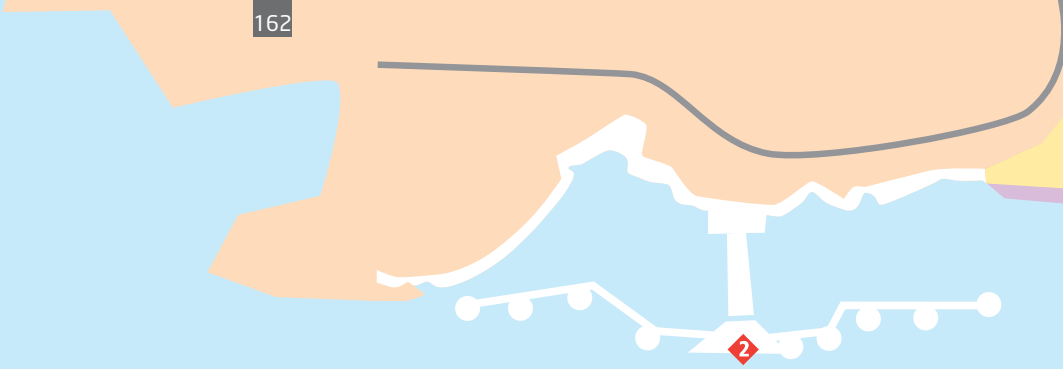

ATRAQUE METANEROS  
12,50 m. calado

# Dársena de Escombreras



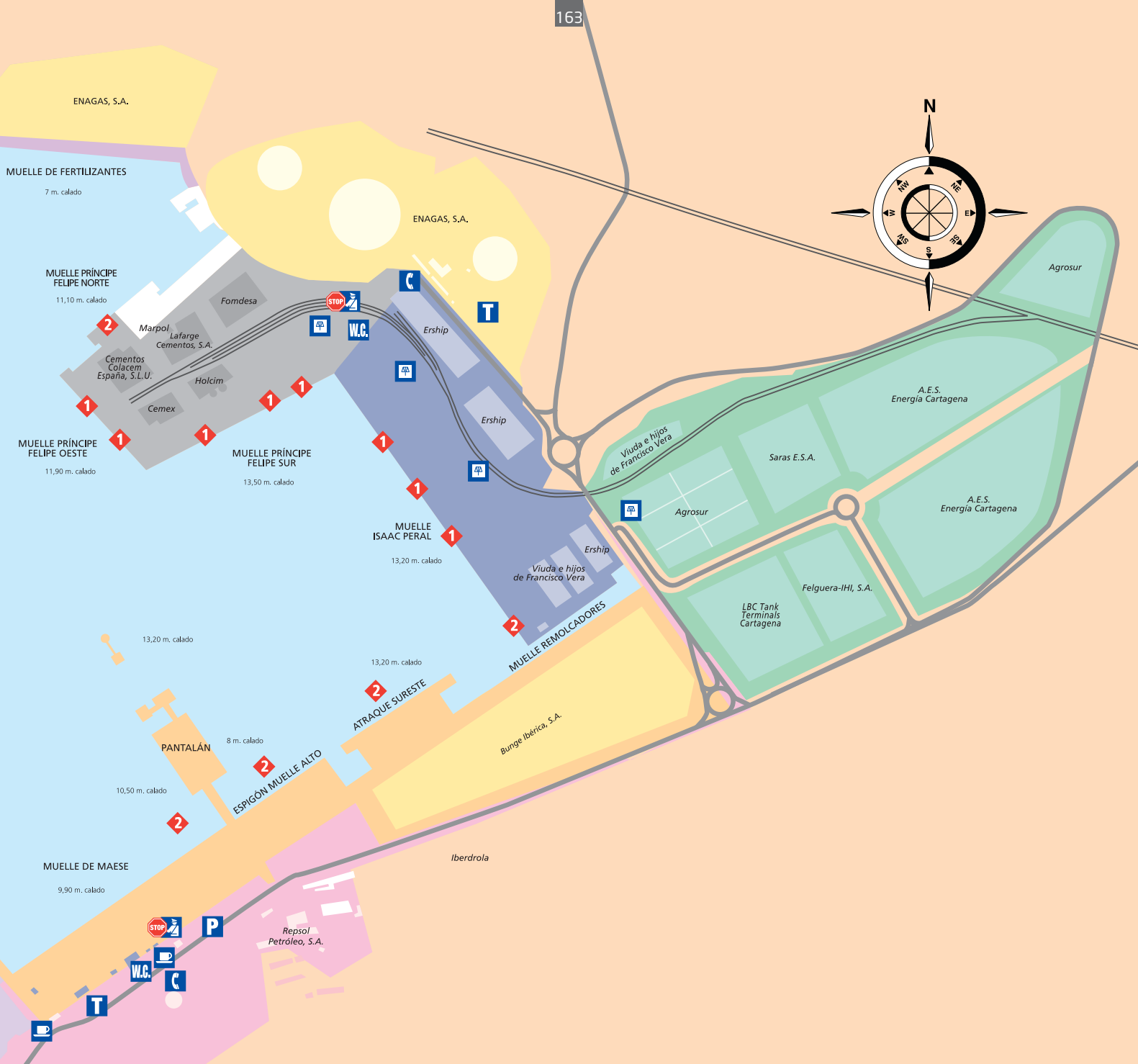

- |  |   |  |
|--|---|--|
|  Muelle Isaac Peral                                   |  Terminal graneles sólidos |  Teléfono público                             |
|  Terminal graneles líquidos                           |  Dique Suroeste            |  Aseo público                                 |
|  Muelle de Fertilizantes                              |  Control Acceso            |  Tren   |
|  Muelle Príncipe Felipe                               |  Báscula                   |  Gruas  |
|  Pol. Industrial El Fangal                            |  Parada de taxis           |  Instalaciones especiales de carga y descarga |
|  Atraque G.N.L. / Nuevo atraque Enagas                |  Parking                   |  |
|  Zona de Actividades Industriales y logísticas (ZAIL) |  Cafetería                 |  |
|  Terminal polivalente de graneles sólidos             |   |  |

**DÁRSENA DE ESCOBRERAS**





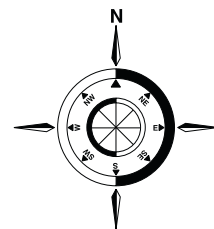

## DÁRSENA DE CARTAGENA CARTAGENA BASIN

- |   |  |
|---|--|
| <b>A</b> Instalaciones Militares              | <b>N</b> Lonja de Pescado                  |
| <b>B</b> Navantia                             | <b>O</b> Talleres y Almacenes APC          |
| <b>C</b> Arsenal Militar                      | <b>P</b> Centro de Control                 |
| <b>D</b> Autoridad Portuaria de Cartagena     | <b>Q</b> Antiguo Club de Regatas           |
| <b>E</b> Aduanas                              | <b>R</b> Real Club de Regatas de Cartagena |
| <b>F</b> Palacio Consistorial                 | <b>S</b> Yacht Port Cartagena              |
| <b>G</b> Casco Histórico                      | <b>T</b> Museo Arqua                       |
| <b>H</b> Teatro Romano                        | <b>U</b> Auditorio-Palacio de Congresos    |
| <b>I</b> Muralla del Mar o de Carlos III      | <b>V</b> Sesticarsa                        |
| <b>J</b> Universidad Politécnica de Cartagena | <b>W</b> Almacenes frigoríficos            |
| <b>K</b> Casa del Mar                         | <b>X</b> Almacenes cubiertos               |
| <b>L</b> Capitanía Marítima                   | <b>Y</b> Faro de La Curra                  |
| <b>M</b> Sanidad Exterior                     | <b>Z</b> Faro de Navidad                   |



## Puerto de Cartagena

- |   |   |
|---|---|
| <b>1</b> El Espalmador                    | <b>11</b> Dique de Santiago Apóstol                         |
| <b>2</b> Muelle del Carbón                | <b>12</b> Dársena Pesquera                                  |
| <b>3</b> Muelle de Enlace                 | <b>13</b> Dársena de Talleres                               |
| <b>4</b> Muelle de Armamento              | <b>14</b> Dársena de Santiago Apóstol                       |
| <b>5</b> Dársena de Botes                 | <b>15</b> Muelle de Santa Lucía Terminal de Contenedores    |
| <b>6</b> Pantalán Antiguo Club de Regatas | <b>16</b> Tacón RO-RO                                       |
| <b>7</b> Muelle Alfonso XII               | <b>17</b> Muelle de San Pedro Terminal de Mercancía General |
| <b>8</b> Puerto Deportivo                 | <b>18</b> Muelle de La Curra                                |
| <b>9</b> Terminal de Cruceros             | <b>19</b> Dique de La Curra                                 |
| <b>10</b> Travelift 200 ton.              | <b>20</b> Dique y Fuerte de Navidad                         |

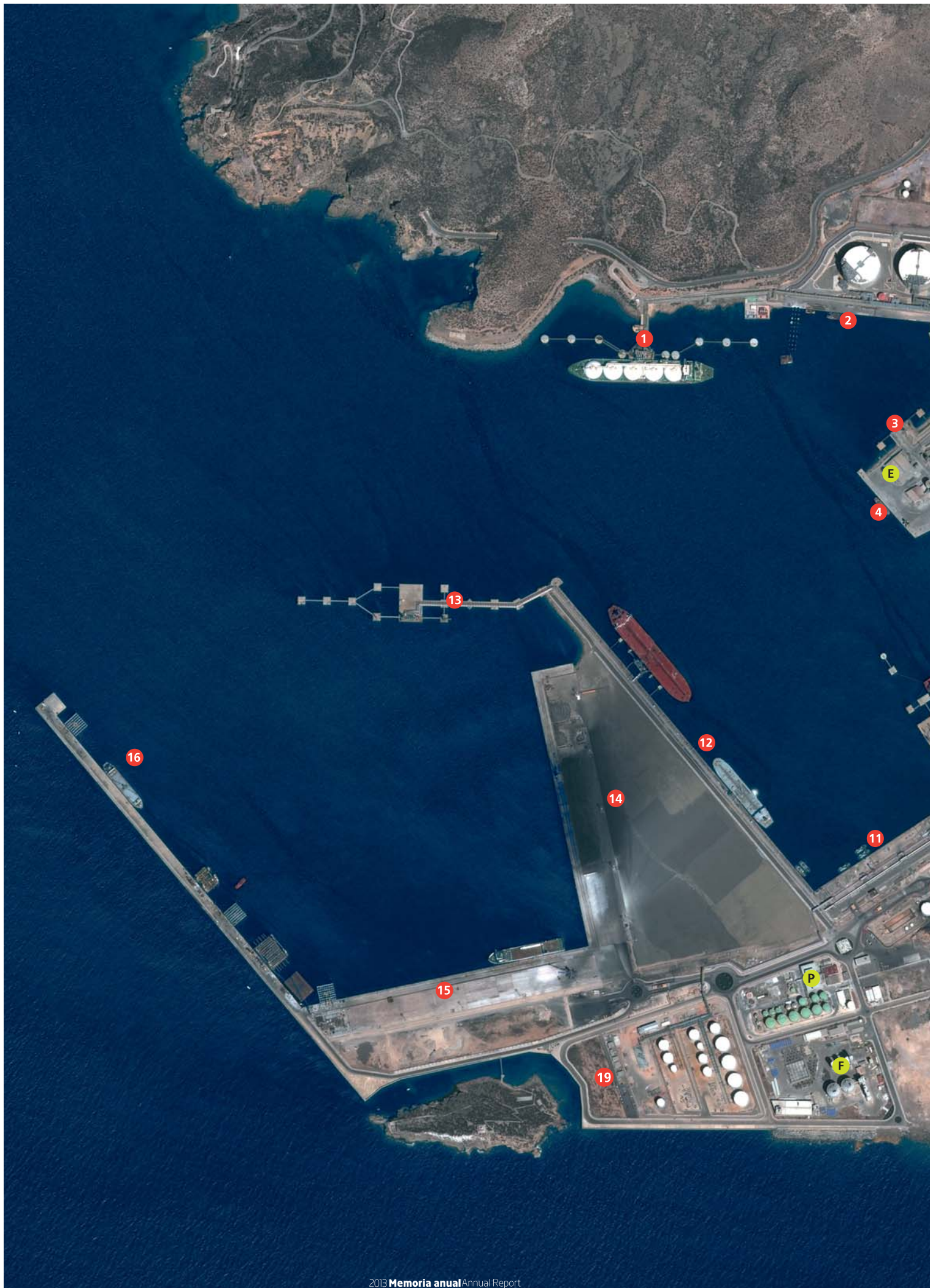

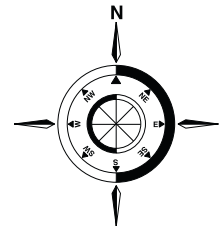

## DÁRSENA DE ESCOMBRERAS ESCOMBRERAS BASIN

- |  |                                     |
|--|-------------------------------------|
| <b>A</b> Enagás, S.A.                    | <b>J</b> LBC Tank                   |
| <b>B</b> FOMDESA                         | <b>K</b> Iberdrola                  |
| <b>C</b> Holcim                          | <b>L</b> Repsol Petróleo, S.A.      |
| <b>D</b> Lafarge Cementos, S.A.          | <b>M</b> AEMEDSA                    |
| <b>E</b> Cementos COLACEM España, S.L.U. | <b>N</b> Bunge Ibérica, S.A.        |
| <b>F</b> Cemex                           | <b>O</b> Felguera-IHI, S.A.         |
| <b>G</b> Almacenes Ership, S.A.          | <b>P</b> Saras Biodiésel            |
| <b>H</b> Agrosur                         | <b>Q</b> GDF Suez Cartagena Energía |
| <b>I</b> Saras Energía, S.A.             | <b>R</b> Bergé                      |



## Puerto de Cartagena

- |   |  |
|---|--|
| <b>1</b> Terminal para Buques Metaneros (Enagás)                  | <b>11</b> Muelle de Maese Terminal Graneles Líquidos         |
| <b>2</b> Muelle de Fertilizantes                                  | <b>12</b> Dique Muelle Bastarache Terminal Graneles Líquidos |
| <b>3</b> Muelle Príncipe Felipe Norte Atraque G.N.L.              | <b>13</b> Pantalán Terminal Graneles Líquidos                |
| <b>4</b> Muelle Príncipe Felipe Oeste Terminal Graneles Minerales | <b>14</b> Ampliación Dársena de Escombreras (en ejecución)   |
| <b>5</b> Muelle Príncipe Felipe Sur Terminal Graneles Minerales   | <b>15</b> Terminal Graneles Sólidos                          |
| <b>6</b> Muelle Isaac Peral Terminal Graneles Vegetales           | <b>16</b> Dique Sureste                                      |
| <b>7</b> Muelle de Costa Remolcadores                             | <b>17</b> Polígono Enfersa                                   |
| <b>8</b> Atraque Sureste Terminal Graneles Líquidos               | <b>18</b> Polígono Industrial "El Fangal"                    |
| <b>9</b> Espigón Terminal Graneles Líquidos                       | <b>19</b> Zona de Actividades Industriales y Logísticas      |
| <b>10</b> Pantalán Terminal Graneles Líquidos                     |  |

**Autoridad Portuaria de Cartagena**

Plaza Héroes de Cavite  
30201 Cartagena (Murcia)  
España  
Tel: 34-968-325 800  
Fax: 34-968-325 815  
[www.apc.es](http://www.apc.es)  
[cartagena@apc.es](mailto:cartagena@apc.es)



**Puerto de Cartagena**



Autoridad Portuaria de Cartagena