

Características técnicas del puerto

Port specifications

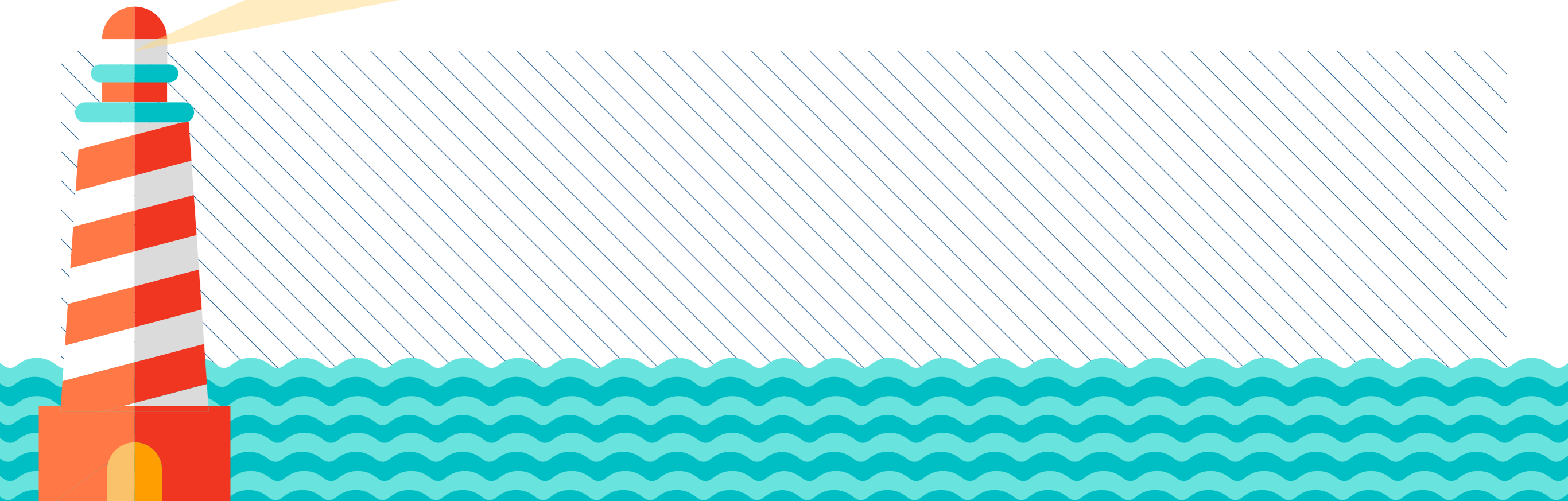

Condiciones generales/General data

SITUACIÓN / LOCATION	
Longitud / Longitude	3° 3'30" W
Latitud / Latitude	36°43'06" N

RÉGIMEN DE VIENTOS/ WIND CONDITIONS	
Reinante / Prevailing	DIRECCIÓN W (18%), DIRECCIÓN E (17%)
Dominante / Strongest	DIRECCIÓN E

RÉGIMEN DE TEMPORALES EN AGUAS PROFUNDAS O TEMPORALES TEÓRICOS / STORM CONDITIONS IN DEEP WATER	
Largo / Length	200 KM
Máxima altura de ola (2h = H _s) / Maximun wave eight	4,13 m

MAREAS/ TIDES	
Máxima carrera de marea / Maximum tidal range	1,15 m
Cota de la B.M.V.E., respecto al cero del puerto / Height of LLW referred to port zero	-0,20
Cota de la P.M.V.E., respecto al cero del puerto / Height of HHW referred to port zero	+0,95

ENTRADA/ HARBOUR ENTRANCE	
Canal de entrada/ Entrance channel	
Orientación / Position	SE
Ancho / Width	259 m
Longitud / Length	700 m
Calado en B.M.V.E / Water depth in LLW	12,00 m
Naturaleza del fondo / Sea bottom characteristics	ARENAS
Boca de entrada/ Entrance mouth	
Orientación / Position	SE
Ancho / Width	250 m
Calado en B.M.V.E / Water depth in LLW	12,00 m

Características técnicas del Puerto

MAYOR BUQUE ENTRADO EN EL ÚLTIMO AÑO / BIGGEST SHIP CALLED DURING THE LAST YEAR		
Características / Characteristics	Mayor eslora / By length	Mayor calado / By draught
Nombre / Name	THOMSON DREAM	CASTILLO DE TRUJILLO
Nacionalidad / Nationality	MALTA	ESPAÑA
G.T. / G.T.	54.763	21.589
T.P.M. / D.W.	5.340	30.582
Eslora / Length	243	182.14
Calado / Draught	7.6	11.35
Tipo / Type	PASSENGER (CRUISE) SHIP	CHEMICAL/PRODUCTS TANKER
Calado real a la entrada o salida / Real draught at entrance or departure	7.6	10.5

SUPERFICIES DE FLOTACIÓN (HA) / WATER AREAS (HECTARES)					
ZONA 1 / ZONE 1					
Situación/ Location	Antepuerto / Outerharbour	Dársenas / Basins			Total/ Total
		Comerciales / commercial use	Pesqueras / Fishing use	Resto / Other uses	
(nombre)	(hectáreas) (hectares)	(hectáreas) (hectares)	(hectáreas) (hectares)	(hectáreas) (hectares)	(hectáreas) (hectares)
TOTAL ZONA 1	Comercial	56,0	3,0	2,4	61,4
ZONA 2 / ZONE 2					
Situación / Location		Total / Total			
(nombre)		(hectáreas) (hectares)			
TOTAL ZONA 2		1002			

Instalaciones al servicio del comercio marítimo / Commercial and shipping facilities

MUELLES Y ATRAQUES / QUAYS AND BERTHS				
Nombre / Name	Longitud (m) / Length (m)	Calado (m) / Draught (m)	Ancho (m) / Width (m)	Empleos / Uses
<i>Del servicio / Port Authority</i>				
Muelle de Costa	299	7,5	40	M.general/P. Turístico/ P. y M línea regular
Muelle de Levante	284	8,00	45	Pasaje y Mercancía línea regular
Muelle de Poniente	107	6,4	30	Graneles sólidos y líquidos (Asfalto, ce- mento, Dolomita)
Muelle de Graneles	260	10	Variable	Graneles sólidos y líquidos / mercancía general
Muelle Dique	560	10	15	P. turístico
Muelle Azucenas	607	12	Variable	Rampa Ro-Ro/ Graneles/M. General / Pasaje
Muelle Contradique	252	11,25	12	Graneles líquidos
Muelle Pesquero	458	4	Variable	Pesca/Acuicultura
TOTAL DEL SERVI- CIO / TOTAL PORT AUTHORITY	2.827			

ALMACENES FRIGORÍFICOS Y FÁBRICAS DE HIELO / COLD STORAGE AND ICE FACTORIES		
Situación / Location	Denominación / Name	Capacidad de almacenamiento (m³) / Storage capacity (m³)
Muelle Pesquero	Fábrica de Hielo Alborán, S.L.U.	50 T/día

SUPERFICIE TERRESTRE Y ÁREAS DE DEPÓSITO (m²) / LAND AREAS AND STORAGE AREAS (m²)					
SITUACIÓN	DEPOSITO		VIALES	CONCESIONES	TOTAL
	DESCU- BIERTA	CUBIERTA CERRADA			
Muelle de Costa	18612	2170	9047	4030	33859
Muelle de Levante	10990	2087	3493	300	16870
Muelle de Poniente	25951	1917	24381	25721	77970
Muelle de Graneles	27249	11932		19582	58763
Muelle Dique	28173				28173
Muelle Azucenas	191456			2025	193481
Z.A.L.	391648			62680	454328
Muelle Contradique	3486				3486
Muelle Pesquero	31898			837	32735
TOTAL	729463	18106	36921	115175	899665

Estaciones marítimas / Passenger terminals			
Situación / Location	Propietario / Owner	Tráfico que sirve / Traffic served	Superficie (m²) / Area (m²)
Muelle de Levante	Terminales Maríti- mas Armas, S.L.	Pasajeros línea Motril-Melilla	489

Instalaciones pesqueras / Fishing installations		
Clases de instalación / Type of installations	Situación / Location	Superficie (m²) / Area (m²)
Lonja	Puerto Pesquero	1.390
Casetas de armadores	Puerto Pesquero	1.545
Tendederos de redes	Puerto Pesquero	3.200

Instalaciones al servicio del comercio marítimo (continua)/ Commercial and shipping facilities(continues)

Edificaciones e instalaciones de uso público / Buildings and installations for public facilities

Situación / Location	Propietario / Owner	Uso / Use	Características / Characteristics
Dársena interior	Autoridad Portuaria	Sede Administrativa Autoridad Portuaria	2 plantas
Dársena Interior	Autoridad Portuaria	Sede Institucional Autoridad Portuaria	2 plantas
Dársena interior	Autoridad Portuaria	Oficina Extranjería	1 planta
Dársena interior	Ministerio Hacienda	Aduana	2 plantas
Dársena interior	Autoridad Portuaria	Estibadoras/Consignatarios/Transportistas	2 plantas
Dársena interior	Autoridad Portuaria	Centro de Desarrollo Pesquero	2 planta
Dársena interior	Autoridad Portuaria	Ministerio Fomento-Capitanía Marítima	2 plantas
Dársena de las Azucenas	Autoridad Portuaria	Instalaciones de Inspección de productos	1 planta

Diques de abrigo/ Breakwaters

Denominación / Name	Longitud (m) / Length (m)	Características / Characteristics
Dique de abrigo	1.119	Dique vertical

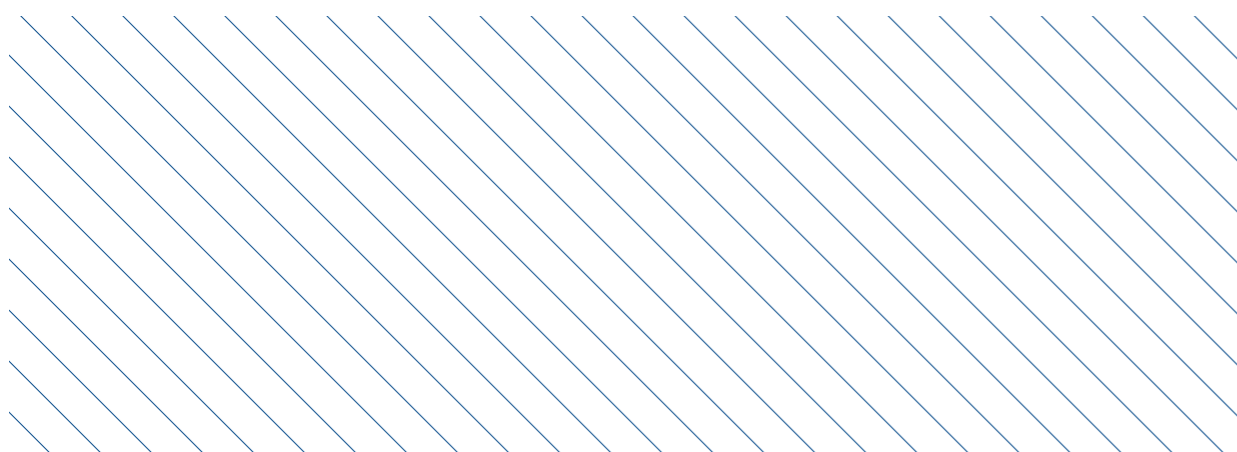

Características técnicas del Puerto

Plano esquemático de faros y balizas / Schematic plan of lighthouses and beacons Relación de faros y balizas / Lighthouses and beacons list

Puerto de Motril					
Nº en el libro de faros y señales de niebla / Code	Nombre y situación / Name and position	Descripción / Description	Color / Colour	Características / Characteristics	Alcance en millas / Range (miles)
21930	Dique de Poniente. Extremo	Baliza	Rojo	GpD(2) R 6s 1+1+1+3 = 6 segundos	10 millas
21930.2	Dique de Abrigo. Ángulo interior.	Baliza	Rojo	GpD(2) R 7s 0.5+1.5+0.5+4.5 = 7 segundos	3 millas
21932	Contradique. Extremo.	Baliza	Verde	GpD (2) V 7s 0.5+1.5+0.5+4.5= 7 segundos	5 millas
21932.2	Boya Este. Canal de Entrada	Boya	Amarillo	GpD (1) 5s 0.5+4.5 = 5 segundos	3 millas
21932.4	Boya Oeste. Canal de Entrada	Boya	Amarillo	v GpD (1) 5s 0.5+4.5 = 5 segundos	3 millas
21934	Dársena Pesquera. Cambio alineación dique de abrigo	Baliza	Verde	Gp D(3) V 12s Grupo de 3 destellos aislados cada 12 segundos 1+1.5+1+1.5+1+6= 12 segundos	5 millas
21935	Dársena Pesquera. Extremo Dique de Abrigo	Baliza	Verde	GpD (1) V 5s 0.5+4.5=5 segundos	2 millas

Instalaciones al servicio del comercio marítimo (continua)/ Commercial and shipping facilities(continues)

Plano esquemático de faros y balizas / Schematic plan of lighthouses and beacons
Relación de faros y balizas / Lighthouses and beacons list

Puerto de Motril

Nº en el libro de faros y señales de niebla / Code	Nombre y situación / Name and position	Descripción / Description	Color / Colour	Características / Characteristics	Alcance en millas / Range (miles)
21937	Dársena Pesquera. Espigón Interior	Baliza	Rojo	GpD (1) R 5s 0.5+4.5=5 segundos	2 millas
21940	Muelle de Levante. Angulo Sureste	Baliza	Verde	Gp D(2+1) V 12s Grupo de 3 destellos cada 12 segundos (0.5+1.5+0.5+4.5+0.5+4.5= 12 segundos)	5 millas
21942	Muelle de Graneles. Extremo.	Baliza	Rojo	GpD(3) R 9s 0.5+1.5+0.5+1.5+0.5+4.5 = 9 segundos	3 millas

Plano esquemático de faros y balizas / Schematic plan of lighthouses and beacons
Relación de faros y balizas / Lighthouses and beacons list

Balizamiento Costa de Granada

Nº en el libro de faros y señales de niebla / Code	Nombre y situación / Name and position	Descripción / Description	Color / Colour	Características / Characteristics	Alcance en millas / Range (miles)
21890	La Herradura	Faro	Blanca	DB 5 segundos (1+4=5 segundos)	15 millas
21950	Boya Peñón Jolúcar	Boya	Blanca	Marca Cardinal Sur, con ritmo de 6 centelleos rápidos seguido de un destello largo, con un periodo total de 15 segundos GpCt(6) B+DL 15 s ([0.2+0.8] x6+2+7=15 segundos)	3 millas
22000	Sacratif	Faro	Blanca	Gp D(2) B 10s (0.2+2.3+0.2+7.3=10 segundos)	25 millas
22020	Castell de Ferro	Faro	Blanca	Gp D(3) B 13s (1+2+1+2+1+6=13 segundos)	14 millas