

# *Resultados financieros / Financial results*

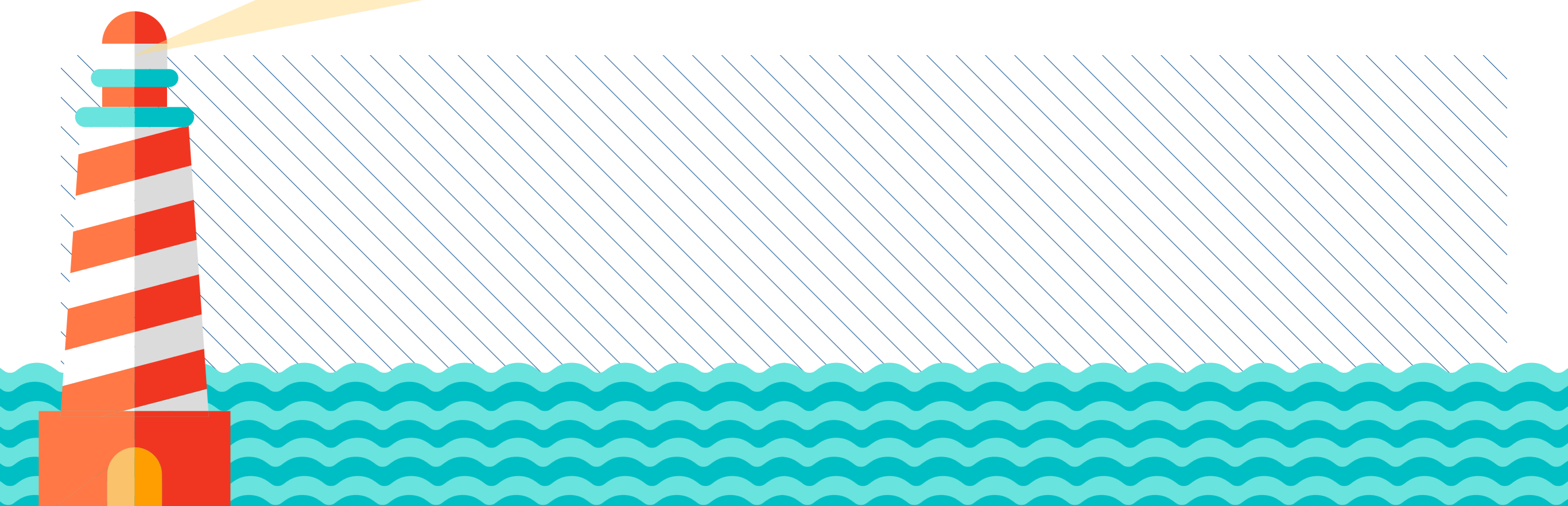

# Balance de situación al cierre del ejercicio 2013 (en euros)

ACTIVO	2013	2012
<b>A) ACTIVO NO CORRIENTE</b>	<b>68.687.253,79</b>	<b>69.963.657,13</b>
I. Inmovilizado intangible	223.791,31	210.541,85
1. Propiedad industrial y otro inmovilizado intangible	-	-
2. Aplicaciones informáticas	202.990,68	210.541,85
3. Anticipos para inmovilizaciones intangibles	20.800,63	-
II. Inmovilizado material	60.704.792,33	62.186.139,28
1. Terrenos y bienes naturales	10.884.404,80	10.884.404,80
2. Construcciones	47.723.316,72	49.068.648,97
3. Equipamientos e instalaciones técnicas	44.156,69	50.355,74
4. Inmovilizado en curso y anticipos	1.054.384,02	1.278.921,26
5. Otro inmovilizado	998.530,10	903.808,51
III. Inversiones inmobiliarias	7.622.591,93	7.455.500,68
1. Terrenos	4.154.564,18	4.154.564,18
2. Construcciones	3.468.027,75	3.300.936,50
IV. Inversiones en empresas del grupo y asociadas a largo plazo	6.000,00	6.000,00
1. Instrumentos de patrimonio	6.000,00	6.000,00
2. Créditos a empresas	-	-
V. Inversiones financieras a largo plazo	130.078,22	105.475,32
1. Instrumentos de patrimonio	-	-
2. Créditos a terceros	130.078,22	105.475,32
3. Administraciones Públicas, subvenciones oficiales pendientes de cobro	-	-
4. Otros activos financieros	-	-
VI. Activos por impuesto diferido	-	-
VII. Deudores comerciales no corrientes	-	-
<b>B) ACTIVO CORRIENTE</b>	<b>7.455.252,98</b>	<b>7.843.617,03</b>
I. Activos no corrientes mantenidos para la venta	-	-
II. Existencias	-	-
III. Deudores comerciales y otras cuentas a cobrar	1.629.596,59	2.170.067,17
1. Clientes por ventas y prestaciones de servicios	855.143,10	1.276.240,78
2. Clientes y deudores, empresas del grupo y asociadas	24.122,90	66.779,63
3. Deudores varios	744.252,36	758.549,70
4. Administraciones Públicas, subvenciones oficiales pendientes de cobro	-	-
5. Otros créditos con las Administraciones Públicas	6.078,23	68.497,06

IV. Inversiones en empresas del grupo y asociadas a corto plazo	-	-
V. Inversiones financieras a corto plazo	5.100.025,51	3.704.275,94
1. Instrumentos de patrimonio	-	-
2. Créditos a empresas	-	4.250,43
3. Otros activos financieros	5.100.025,51	3.700.025,51
VI. Periodificaciones	-	945,06
VII. Efectivo y otros activos líquidos equivalentes	725.630,88	1.968.328,86
1. Tesorería	725.630,88	1.968.328,86
2. Otros activos líquidos equivalentes	-	-
<b>TOTAL ACTIVO (A+B)</b>	<b>76.142.506,77</b>	<b>77.807.274,16</b>

<b>PATRIMONIO NETO Y PASIVO</b>	<b>2013</b>	<b>2012</b>
A) PATRIMONIO NETO	67.807.607,92	67.253.086,90
A-1) Fondos propios	49.620.729,67	49.263.071,49
I. Patrimonio	21.906.802,41	21.906.802,41
II. Resultados acumulados	27.356.269,08	27.469.739,85
III. Resultado del ejercicio	357.658,18	(113.470,77)
A-2) Ajustes por cambios de valor	-	-
I. Activos financieros disponibles para la venta	-	-
II. Operaciones de cobertura	-	-
III. Otros	-	-
A-3) Subvenciones, donaciones y legados recibidos	18.186.878,25	17.990.015,41
B) PASIVO NO CORRIENTE	5.628.453,76	7.185.866,27
I. Provisiones a largo plazo	25.652,22	462.504,53
1. Obligaciones por prestaciones a largo plazo al personal	-	-
2. Provisión para responsabilidades	25.652,22	462.504,53
3. Otras provisiones	-	-
II. Deudas a largo plazo	5.602.801,54	6.723.361,74
1. Deudas con entidades de crédito	5.602.801,54	6.723.361,74
2. Proveedores de inmovilizado a largo plazo	-	-
3. Otras	-	-
III. Deudas con empresas del grupo y asociadas a largo plazo	-	-
IV. Pasivos por impuesto diferido	-	-
V. Periodificaciones a largo plazo	-	-
C) PASIVO CORRIENTE	2.706.445,09	3.368.320,99
II. Provisiones a corto plazo	-	66.556,19
III. Deudas a corto plazo	1.536.362,06	1.813.114,69

1. Deudas con entidades de crédito	1.120.560,20	1.120.560,20
2. Proveedores de inmovilizado a corto plazo	238.704,53	409.791,30
3. Otros pasivos financieros	177.097,33	282.763,19
IV. Deudas con empresas del grupo y asociadas a corto plazo	-	-
V. Acreedores comerciales y otras cuentas a pagar	1.170.083,03	1.488.650,11
1. Acreedores y otras cuentas a pagar	626.445,91	368.260,48
2. Administraciones Públicas, anticipos de subvenciones	355.331,55	963.450,02
3. Otras deudas con las Administraciones Públicas	188.305,57	156.939,61
VI. Periodificaciones	-	-
<b>TOTAL PATRIMONIO NETO Y PASIVO (A+B+C)</b>	<b>76.142.506,77</b>	<b>77.807.274,16</b>



# Cuenta de Pérdidas y Ganancias correspondiente al ejercicio terminado el 31-12-13 (en euros)

	(Debe) Haber / (Debit side) Credit side	
	2013	2012
1. Importe neto de la cifra de negocios	6.616.778,26	6.932.702,95
A. Tasas portuarias	5.964.038,94	6.327.466,98
a) Tasa de ocupación	979.770,04	1.084.293,71
b) Tasas de utilización	4.369.801,45	4.611.925,23
1. Tasa del buque (T1)	1.455.219,61	1.474.207,12
2. Tasa de las embarcaciones deportivas y de recreo (T5)	23.163,11	26.290,16
3. Tasa del pasaje (T2)	846.494,25	843.488,67
4. Tasa de la mercancía (T3)	1.928.033,50	2.122.968,44
5. Tasa de la pesca fresca (T4)	105.457,25	131.757,75
6. Tasa por utilización especial de la zona de tránsito (T6)	11.433,73	13.213,09
c) Tasa de actividad	577.589,21	597.381,32
d) Tasa de ayudas a la navegación	36.878,24	33.866,72
B. Otros ingresos de negocio	652.739,32	605.235,97
a) Importes adicionales a las tasas	-	-
b) Tarifas y otros	652.739,32	605.235,97
3. Trabajos realizados por la empresa para su activo	-	-
5. Otros ingresos de explotación	1.090.385,94	742.321,78
a) Ingresos accesorios y otros de gestión corriente	845.196,47	336.117,03
b) Subvenciones de explotación incorporadas al resultado del ejercicio	499,56	499,60
c) Ingresos traspasados al resultado por concesiones revertidas	177.689,91	169.705,15
d) Fondo de Compensación Interportuario recibido	67.000,00	236.000,00
e) Aportación a Puertos del Estado art. 19.1.b) RDL 2/2011	-	-
6. Gastos de personal	(2.817.381,37)	(2.778.607,20)
a) Sueldos, salarios y asimilados	(2.054.442,26)	(1.989.927,87)
b) Indemnizaciones	-	-
c) Cargas sociales	(762.939,11)	(788.679,33)
d) Provisiones	-	-
7. Otros gastos de explotación	(2.439.042,82)	(2.591.819,13)
a) Servicios exteriores	(1.607.856,31)	(1.547.514,78)
1. Reparaciones y conservación	(390.018,53)	(354.985,54)

	(Debe) Haber / (Debit side) Credit side	
	2013	2012
2. Servicios de profesionales independientes	(260.017,36)	(226.693,19)
3. Suministros y consumos	(366.882,67)	(329.704,42)
4. Otros servicios exteriores	(590.937,75)	(636.131,63)
b) Tributos	(233.891,35)	(233.369,36)
c) Pérdidas, deterioro y variación de provisiones por operaciones comerciales	(84.181,10)	(307.511,57)
d) Otros gastos de gestión corriente	(145.015,38)	(144.775,64)
e) Aportación a Puertos del Estado art. 19.1.b) RDL 2/2011	(253.098,68)	(242.647,78)
f) Fondo de Compensación Interportuario aportado	(115.000,00)	(116.000,00)
8. Amortizaciones del inmovilizado	(2.861.031,22)	(2.805.043,35)
9. Imputación de subvenciones de inmovilizado no financiero y otras	605.687,16	599.613,39
10. Excesos de provisiones	18.488,05	-
11. Deterioro y resultado por enajenaciones del inmovilizado	(24.488,44)	197,94
a) Deterioros y pérdidas	-	-
b) Resultados por enajenaciones y otras	(24.488,44)	197,94
Otros resultados	210.547,30	-
a) Ingresos excepcionales	275.116,59	50.594,02
b) Gastos excepcionales	(64.569,29)	(50.594,02)
<b>A.1. RESULTADO DE EXPLOTACIÓN (1+3+5+6+7+8+9+10+11)</b>	<b>399.942,86</b>	<b>99.366,38</b>
12. Ingresos financieros	342.459,27	150.628,24
a) De participaciones en instrumentos de patrimonio	-	-
b) De valores negociables y otros instrumentos financieros	342.459,27	150.628,24
c) Incorporación al activo de gastos financieros	-	-
13. Gastos financieros	(345.386,66)	(363.465,39)
a) Por deudas con terceros	(345.386,66)	(363.465,39)
b) Por actualización de provisiones	-	-
14. Variación de valor razonable en instrumentos financieros	-	-
16. Deterioro y resultado por enajenaciones de instrumentos financieros	-	-
a) Deterioros y pérdidas	-	-
b) Resultados por enajenaciones y otras	-	-
<b>A.2. RESULTADO FINANCIERO (12+13+14+16)</b>	<b>(2.927,39)</b>	<b>(212.837,15)</b>
<b>A.3. RESULTADO ANTES DE IMPUESTOS (A.1+A.2)</b>	<b>397.015,47</b>	<b>(113.470,77)</b>
17. Impuesto sobre beneficios	(39.357,29)	-
<b>A.4. RESULTADO DEL EJERCICIO (A.3+17)</b>	<b>357.658,18</b>	<b>(113.470,77)</b>

# Estado de flujos de efectivo correspondiente al ejercicio terminado el 31-12-13 (en euros)

CONCEPTO	2013	2012
A) FLUJOS DE EFECTIVO DE LAS ACTIVIDADES DE EXPLOTACIÓN (+/-1+/-2+/-3+/-4)	2.612.851,62	1.551.013,46
1. Resultado del ejercicio antes de impuestos	397.015,47	(113.470,77)
2. Ajustes del resultado	1.909.182,69	2.260.357,07
a) Amortización del inmovilizado (+)	2.861.031,22	2.805.043,35
b) Correcciones valorativas por deterioro (+/-)		
c) Variación de provisiones (+/-)	(242.500,83)	(38.101,37)
d) Imputación de subvenciones (-)	(606.186,72)	(600.112,99)
e) Resultados por bajas y enajenaciones del inmovilizado (+/-)	24.488,44	(197,94)
f) Resultados por bajas y enajenaciones de instrumentos financieros (+/-)		
g) Ingresos financieros (-)	(342.459,27)	(150.628,24)
h) Gastos financieros (+)	345.386,66	363.465,39
i) Variación de valor razonable en instrumentos financieros (+/-)		
j) Ingresos traspasados al resultado por concesiones revertidas (-)	(177.689,91)	(169.705,15)
k) Imputación a resultados de anticipos recibidos por ventas o prestación de servicios (-)		
l) Otros ingresos y gastos (+/-)	47.113,10	50.594,02
3. Cambios en el capital corriente	667.701,65	(376.821,51)
a) Existencias (+/-)		
b) Deudores y otras cuentas a cobrar (+/-)	551.241,06	(124.117,94)
c) Otros activos corrientes (+/-)	945,06	11.253,77
d) Acreedores y otras cuentas a pagar (+/-)	289.551,39	(331.372,24)
e) Otros pasivos corrientes (+/-)	(105.665,86)	123.114,90
f) Otros activos y pasivos no corrientes (+/-)	(68.370,00)	(55.700,00)
4. Otros flujos de efectivo de las actividades de explotación	(361.048,19)	(219.051,33)
a) Pagos de intereses (-)	(344.898,79)	(373.958,18)
b) Cobros de dividendos (+)		
c) Cobros de intereses (+)	211.528,09	147.466,21
d) Pagos de principales e intereses de demora por litigios tarifarios (-)	(1.986,90)	(31.703,31)
e) Cobros de OPPE para el pago de principales e intereses de demora por litigios tarif. (+)	(64.569,29)	30.216,44
f) Cobros (pagos) por impuesto sobre beneficios (+/-)	(25.977,13)	8.927,51
g) Otros pagos (cobros) (-/+)	(135.144,17)	
B) FLUJOS DE EFECTIVO DE LAS ACTIVIDADES DE INVERSIÓN (7-6)	(2.734.989,40)	(3.389.339,39)
6. Pagos por inversiones (-)	(3.037.476,59)	(3.591.335,29)
a) Empresas del grupo y asociadas		

b) Inmovilizado intangible	(31.200,61)	7.572,04
c) Inmovilizado material	(1.606.275,98)	(1.698.907,33)
d) Inversiones inmobiliarias		
e) Otros activos financieros	(1.400.000,00)	(1.900.000,00)
f) Activos no corrientes mantenidos para la venta		
g) Otros activos		
7. Cobros por desinversiones (+)	302.487,19	201.995,90
a) Empresas del grupo y asociadas		
b) Inmovilizado intangible		
c) Inmovilizado material	4.250,43	8.555,61
d) Inversiones inmobiliarias		
e) Otros activos financieros		
f) Activos no corrientes mantenidos para la venta		
g) Otros activos	298.236,76	193.440,29
<b>C) FLUJOS DE EFECTIVO DE LAS ACTIVIDADES DE FINANCIACIÓN (+/-9+/-10)</b>	<b>(1.120.560,20)</b>	<b>2.460.508,48</b>
9. Cobros y pagos por instrumentos de patrimonio	-	3.581.068,68
a) Subvenciones, donaciones y legados recibidos (+)		3.581.068,68
b) Emisión de instrumentos de patrimonio (+)		
10. Cobros y pagos por instrumentos de pasivo financiero	(1.120.560,20)	(1.120.560,20)
a) Emisión		
1. Deudas con entidades de crédito (+)		
2. Deudas con empresas del grupo y asociadas (+)		
3. Otras deudas (+)		
b) Devolución y amortización de	(1.120.560,20)	(1.120.560,20)
1. Deudas con entidades de crédito (-)	(1.120.560,20)	(1.120.560,20)
2. Deudas con empresas del grupo y asociadas (-)		
3. Otras deudas (-)		
<b>E) AUMENTO/DISMINUCIÓN NETA DEL EFECTIVO O EQUIVALENTES (+/-A+/-B+/-C)</b>	<b>(1.242.697,98)</b>	<b>622.182,55</b>
Efectivo o equivalentes al comienzo del ejercicio	1.968.328,86	1.355.396,79
Efectivo o equivalentes al final del ejercicio	725.630,88	1.977.579,34
Se excluye (-): ingresos OPPE para el pago de intereses demora por litigios tarifarios	-	-
Ajustes	7.835,61	-
d) Pagos de principales e intereses de demora por litigios tarifarios (-)	(31.703,31)	(5.403,28)
Aplicación provisión principales e intereses y pagos a acreedores por sentencias firmes	(25.036,60)	(5.403,28)
Pago directo principales/intereses demora por litigios tarifarios no provisionados	(6.666,71)	-
Ajustes	-	-
e) Cobros (pagos) de OPPE para el pago de principales e intereses por litigios tarifarios (+)	30.216,44	(0,00)
Cobros (pagos) de OPPE para el pago de principales e intereses por litigios tarifarios (+)	38.052,05	(0,00)
Ajustes	(7.835,61)	-



f) Cobros (pagos) por impuesto sobre beneficios (+/-)	8.927,51	(17.364,13)
Cobros (pagos) por impuesto sobre beneficios (+/-)	8.927,51	(17.364,13)
Ajustes	-	-
g) Otros pagos (cobros) (-/+)	-	(31.863,46)
Aplicaciones provisiones para riesgos y gastos l.p. (excepto litigios tarifarios)	-	(31.863,46)
Ajustes	-	-
<b>B) FLUJOS DE EFECTIVO DE LAS ACTIVIDADES DE INVERSIÓN (7-6)</b>	<b>(3.389.339,39)</b>	<b>(1.691.988,47)</b>
<b>6. Pagos por inversiones (-)</b>	<b>(3.591.335,29)</b>	<b>(2.074.751,45)</b>
a) Empresas del grupo y asociadas	-	-
Adquisiciones de inversiones en empresas del grupo y asociadas	-	-
Adiciones de créditos a l.p. a empresas del grupo y asociadas	-	-
Aumento neto inversiones en empresas del grupo y asociadas a c.p.	-	-
Incluir (-): IVA soportado	-	-
Ajustes	-	-
b) Inmovilizado intangible	7.572,04	(85.643,17)
Adquisiciones de inmovilizado intangible	13.975,62	(72.578,96)
Incluir (-): IVA soportado	(6.403,58)	(13.064,21)
Incluir: Variac. (Aumento +; Disminución -) proveedores inmov. intangible a l.p. y c.p.	-	-
Ajustes	-	-
c) Inmovilizado material	(1.698.907,33)	(1.989.108,28)
Adquisiciones de inmovilizado material	(1.154.590,86)	(1.522.881,43)
Ajustes	-	-
Incluir (-): IVA soportado	(159.644,63)	(274.118,66)
Variación proveedores de inmovilizado a corto plazo	(384.671,84)	(192.108,19)
Variación proveedores de inmovilizado a largo plazo	-	-
Variación proveedores de inmovilizado intangible a corto y largo plazo	-	-
Se incluye: variac. (Aum. +; Dism. -) deudas empr. gr. y asoci., proveed. inmov.	-	-
Ajustes	-	-
d) Inversiones inmobiliarias	-	-
Adquisiciones de inversiones inmobiliarias	-	-
Ajustes	-	-
Incluir (-): IVA soportado	-	-
e) Otros activos financieros	(1.900.000,00)	-
Adiciones de instrumentos de patrimonio a l.p.	-	-
Adiciones de otros créditos a terceros a l.p.	-	-
Adiciones de otros activos financieros a l.p.	-	-
Aumento neto de instrumentos de patrimonio a c.p.	-	-
Aumento neto de créditos a empresas a c.p.	-	-
Se excluye: variac. (Aumento +; Disminuc. -) saldo créditos a c.p. por enajenac. de inmov.	-	-

Aumento neto de otros activos financieros a c.p.	(1.900.000,00)	-
Se excluye: variac. (Aumento +; Disminuc. -) saldo balance cta. dividendos a cobrar.	-	-
Se excluye: variac. (Aumento +; Disminuc. -) saldo balance ctas. intereses a cobrar.	-	-
Se excluye: variac. (Aumento +; Disminuc. -) saldo depósitos y fianzas constituidos a c.p.	-	-
Incluir (-): IVA soportado	-	-
Ajustes	-	-
f) Activos no corrientes mantenidos para la venta	-	-
g) Otros activos	-	-
<b>7. Cobros por desinversiones (+)</b>	<b>201.995,90</b>	<b>382.762,98</b>
a) Empresas del grupo y asociadas	-	30.702,00
Cancelación de créditos a l.p. a empresas del grupo y asociadas	-	-
Disminución neta inversiones en empresas del grupo y asociadas a c.p.	-	-
Precio de venta enajenaciones	-	30.702,00
Incluir (+): IVA repercutido	-	-
Ajustes	-	-
b) Inmovilizado intangible	-	-
Precio de venta enajenaciones	-	-
Incluir (+): IVA repercutido	-	-
Ajustes	-	-
c) Inmovilizado material	8.555,61	6.013,24
Precio de venta enajenaciones	2.542,37	-
Incluir (+): IVA repercutido	-	-
Aumento (-)/Disminución (+) créditos a l.p. por enajenación de inmovilizado	4.250,43	6.013,24
Aumento (-)/Disminución (+) créditos a c.p. por enajenación de inmovilizado	1.762,81	-
Ajustes	-	-
d) Inversiones inmobiliarias	-	-
Precio de venta enajenaciones	-	-
Incluir (+): IVA repercutido	-	-
Ajustes	-	-
e) Otros activos financieros	-	-
Incluir (+): Precio de venta enajenaciones	-	-
Cancelaciones de créditos a terceros a l.p.	-	-
Cancelaciones de otros activos financieros a l.p.	-	-
Disminución neta instrumentos de patrimonio a c.p.	-	-
Disminución neta de créditos a empresas a c.p.	1.762,81	-
Se excluye: variac. (Aumento +; Disminuc. -) saldo créditos a c.p. por enajenac. de inmov.	(1.762,81)	-
Disminución neta de otros activos financieros a c.p.	-	-
Se excluye: variac. (Aumento +; Disminuc. -) saldo balance cta. dividendos a cobrar.	-	-

Se excluye: variac. (Aumento +; Disminuc. -) saldo balance ctas. intereses a cobrar.	-	-
Se excluye: variac. (Aumento +; Disminuc. -) saldo depósitos y fianzas constituidos a c.p.	-	-
Incluir (+): IVA repercutido	-	-
Ajustes	-	-
f) Activos no corrientes mantenidos para la venta	-	-
Precio de venta enajenaciones	-	-
Incluir (+): IVA repercutido	-	-
Ajustes	-	-
g) Otros activos	193.440,29	346.047,74
IVA soportado/repercutido de inversiones cobrado/pagado	193.440,29	346.047,74
Ajustes IVA soportado/repercutido de inversiones cobrado/pagado	-	-
Otros ajustes	-	-
<b>C) FLUJOS DE EFECTIVO DE LAS ACTIVIDADES DE FINANCIACIÓN (+/-9+/-10)</b>	<b>2.460.508,48</b>	<b>(885.719,22)</b>
<b>9. Cobros y pagos por instrumentos de patrimonio</b>	<b>3.581.068,68</b>	<b>234.840,98</b>
a) Subvenciones, donaciones y legados recibidos (+)	3.581.068,68	234.840,98
Devengos subvenciones de capital y adiciones de otras donaciones y legados	111.748,57	(314.437,94)
Variación Adm. Públicas, subvenciones oficiales pendientes de cobro a l.p.	2.465.828,35	-
Variación Adm. Públicas, subvenciones oficiales pendientes de cobro a c.p.	40.041,74	549.278,92
Se excluye: variac. (Aumento +; Disminuc. -) subvenc. oficiales de explotación ptes. cobro	-	-
Variación Administraciones Públicas, anticipos de subvenciones	963.450,02	-
Ajustes	-	-
b) Emisión de instrumentos de patrimonio (+)	-	-
<b>10. Cobros y pagos por instrumentos de pasivo financiero</b>	<b>(1.120.560,20)</b>	<b>(1.120.560,20)</b>
a) Emisión	-	-
1. Deudas con entidades de crédito (+)	-	-
Deudas a largo plazo con entidades de crédito	-	-
Deudas a corto plazo con entidades de crédito	-	-
Ajustes	-	-
2. Deudas con empresas del grupo y asociadas (+)	-	-
3. Otras deudas (+)	-	-
Anticipos de clientes cobrados (+)	-	-
Ajustes	-	-
b) Devolución y amortización de	(1.120.560,20)	(1.120.560,20)
1. Deudas con entidades de crédito (-)	(1.120.560,20)	(1.120.560,20)
Cancelación anticipada deudas con entidades de crédito a largo plazo	-	-
Deudas a corto plazo con entidades de crédito	(1.120.560,20)	(1.120.560,20)
Ajustes	-	-
2. Deudas con empresas del grupo y asociadas (-)	-	-
3. Otras deudas (-)	-	-

E) AUMENTO/DISMINUCIÓN NETA DEL EFECTIVO O EQUIVALENTES (+/-A+/-B+/-C)	622.182,55	120.204,79
Efectivo o equivalentes al comienzo del ejercicio	1.355.396,79	1.235.192,00
Efectivo o equivalentes al final del ejercicio	1.977.579,34	1.355.396,79



# Estado de cambios en el patrimonio neto correspondiente al ejercicio terminado el 31-12-13 (en euros)

A) Estado de ingresos y gastos reconocidos correspondiente al ejercicio terminado el 31-12-2013 (en euros)

	2012	2011
A) Resultado de la cuenta de pérdidas y ganancias	357.658,18	(113.470,77)
B) Ingresos y gastos imputados directamente al patrimonio neto (I+II+III+V)	980.739,47	111.748,57
I. Por valoración de instrumentos financieros	-	-
1. Activos financieros disponibles para la venta	-	-
2. Otros ingresos/gastos	-	-
II. Por coberturas de flujos de efectivos	-	-
III. Subvenciones, donaciones y legados	980.739,47	111.748,57
V. Efecto impositivo	-	-
C) Transferencias a la cuenta de pérdidas y ganancias (VI+VII+VIII+IX)	(783.876,63)	(769.818,14)
VI. Por valoración de activos y pasivos	-	-
1. Activos financieros disponibles para la venta	-	-
2. Otros ingresos/gastos	-	-
VII. Por coberturas de flujos de efectivos	-	-
VIII. Subvenciones, donaciones y legados	(783.876,63)	(769.818,14)
IX. Efecto impositivo	-	-
Total de ingresos y gastos reconocidos (A+B+C)	554.521,02	(771.540,34)

B) Estado total de cambios en el patrimonio neto correspondiente al ejercicio terminado el 31-12-2013 (en euros)

	Patrimonio	"Resultados de ejercicios anteriores"	Resultado del ejercicio	Ajustes por cambio de valor	Ajustes por cambio de valor	Total
A. SALDO, FINAL DEL AÑO 2011	21.906.802,41	27.420.357,15	65.577,22	-	18.648.084,98	68.040.821,76
I. Ajustes por cambios de criterio 2011 y anteriores.	-	-	-	-	-	-
II. Ajustes por errores 2011 y anteriores.	-	-	-	-	-	-
B. SALDO AJUSTADO, INICIO DEL AÑO 2012	21.906.802,41	27.420.357,15	65.577,22	-	18.648.084,98	68.040.821,76
I. Total ingresos y gastos reconocidos	-	-	(113.470,77)	-	(658.069,57)	(771.540,34)
II. Operaciones con socios o propietarios (*)	-	-	-	-	-	-
III. Otras variaciones del patrimonio neto	-	65.577,22	(65.577,22)	-	-	-
C. SALDO, FINAL DEL AÑO 2012	21.906.802,41	27.485.934,37	(113.470,77)	-	17.990.015,41	67.269.281,42
I. Ajustes por cambios de criterio 2012.	-	-	-	-	-	-
II. Ajustes por errores 2012.	-	(16.194,52)	-	-	-	(16.194,52)
D. SALDO AJUSTADO, INICIO DEL AÑO 2013	21.906.802,41	27.469.739,85	(113.470,77)	-	17.990.015,41	67.253.086,90
I. Total ingresos y gastos reconocidos	-	-	357.658,18	-	196.862,84	554.521,02
II. Operaciones con socios o propietarios (*)	-	-	-	-	-	-
III. Otras variaciones del patrimonio neto	-	(113.470,77)	113.470,77	-	-	-
E. SALDO, FINAL DEL AÑO 2013	21.906.802,41	27.356.269,08	357.658,18	-	18.186.878,25	67.807.607,92

(\*) Adscripciones y desadscripciones patrimoniales.

# Cuadro de Financiación correspondiente al ejercicio terminado el 31-12-13 (en euros)

APLICACIONES	2012	2011	ORÍGENES	2012	2011
1. Altas de activo no corriente	1.652.883,42	1.196.315,24	1. Recursos procedentes de las operaciones	2.246.039,46	1.883.577,16
a) Adquisiciones de inmovilizado	1.211.892,42	1.140.615,24	2. Ampliaciones de patrimonio	-	-
Inmovilizado intangible	25.785,63	-13.975,62	3. Fondo Comp. Interportuario recibido	67.000,00	236.000,00
Inmovilizado material	1.186.106,79	1.154.590,86	4. Subvenciones, donaciones y legados recibidos	980.739,47	111.748,57
Inversiones inmobiliarias	-	-	a) Subvenciones, donaciones y legados de capital	608.118,47	111.748,57
b) Adquisiciones de inmovilizado financiero	68.370,00	55.700,00	b) Otras subvenciones, donaciones y legados	-	-
Instrumentos de patrimonio	-	-	c) Ingresos por reversión de concesiones	372.621,00	-
Subvenciones oficiales pendientes de cobro a l.p.	-	-	5. Altas de pasivo no corriente	-	-
Otras inversiones financieras	68.370,00	55.700,00	a) Deudas a l.p. con entidades de crédito	-	-
c) Otras altas de activo no corriente	372.621,00	-	b) Deudas a l.p. con proveedores de inmovilizado	-	-
Inmovilizado por concesiones revertidas	372.621,00	-	c) Deudas a l.p. con empresas del grupo y asociadas y otros	-	-
Transferencias de activos desde otros org. públicos	-	-	d) Anticipos recibidos por ventas o prestación de servicios	-	-
2. Reducciones de patrimonio	-	-	6. Bajas de activo no corriente	43.767,10	2.522.659,12
3. Fondo Comp. Interportuario aportado	115.000,00	116.000,00	a) Enajenación de inmovilizado intangible y material	-	2.542,37
4. Bajas de pasivo no corriente	1.255.704,37	1.123.957,27	b) Enajenación de inversiones inmobiliarias	-	-
a) Canc./trasp. a c.p. de deudas con entidades de crédito	1.120.560,20	1.120.560,20	c) Enajenación de instrumentos de patrimonio	-	-
b) Canc./trasp. a c.p. de deudas proveedores de inmovilizado	-	-	d) Enajenación de activos no corrientes mantenidos para la venta	-	-
c) Canc./trasp. a c.p. de deudas empr. grupo y asoci. y otros	-	-	e) Cancel./trasp. c.p. de subvenciones a cobrar a l.p.	-	2.465.828,35
d) Canc./trasp. a c.p. de periodificaciones a l.p.	-	-	f) Cancel./trasp. c.p. de otras inversiones financieras a l.p.	43.767,10	54.288,40
e) Aplicación y traspaso a c.p. de provisiones a largo plazo	135.144,17	3.397,07	g) Transferencias de activos a otros organismos públicos	-	-
5. Otras aplicaciones	-	-	7. Otros orígenes	-40.446,39	-61.591,66
<b>TOTAL APLICACIONES</b>	<b>3.023.587,79</b>	<b>2.436.272,51</b>	<b>TOTAL ORÍGENES</b>	<b>3.297.099,64</b>	<b>4.692.393,19</b>
<b>EXCESO DE ORÍGENES SOBRE APLICACIONES</b>	<b>273.511,85</b>	<b>2.256.120,68</b>	<b>EXCESO DE APLICACIONES SOBRE ORÍGENES</b>	<b>-</b>	<b>-</b>

## Variación del capital circulante correspondiente al ejercicio terminado el 31-12-13 (en euros)

CONCEPTO	2011		2010	
	AUMENTOS	DISMINUCIONES	AUMENTOS	DISMINUCIONES
1. Existencias	-	-	-	-
2. Deudores comerciales y otras cuentas a cobrar	-	540.470,58	-	1.849,13
3. Inversiones en empresas del grupo y asociadas a c.p.	-	-	-	-
4. Inversiones financieras a c.p.	1.395.749,57	-	1.898.237,19	-
5. Efectivo y otros activos líquidos equivalentes	-	1.242.697,98	622.182,55	-
6. Provisiones a corto plazo	66.556,19	-	83.231,19	-
7. Deudas a corto plazo	276.752,63	-	297.650,43	-
8. Deudas con empresas del grupo y asociadas a corto plazo	-	-	-	-
9. Acreedores comerciales y otras cuentas a pagar	318.567,08	-	-	632.077,78
10. Periodificaciones	-	945,06	-	11.253,77
TOTAL	2.057.625,47	1.784.113,62	2.901.301,36	645.180,68
VARIACIÓN DEL CAPITAL CIRCULANTE (*)	273.511,85	-	2.256.120,68	-

(\*) Se considera como Capital circulante el Activo corriente, excluidos los activos no corrientes mantenidos para la venta, menos el Pasivo corriente.