

Utilización del puerto / Using the port

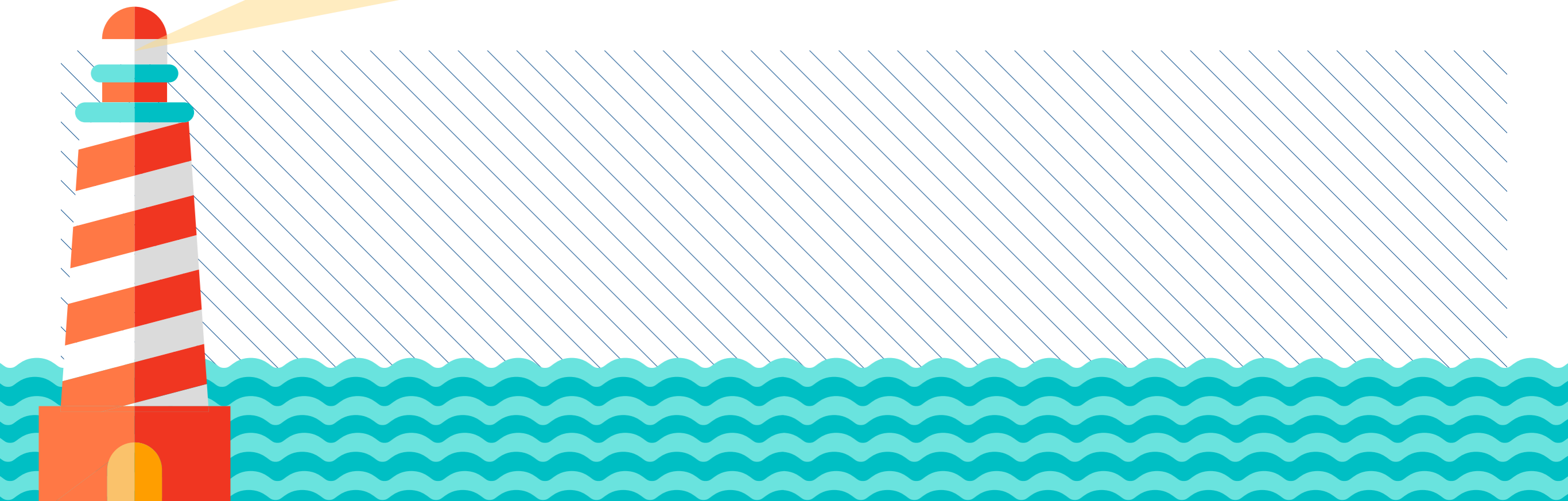

Utilización de muelles/ Quay utilization

MUELLE O ATRAQUE / QUAY OR BETH	EMBARQUE / LOADING	DESEMBARQUE / UNLOADING	TRÁNSITO/TRANSIT	TOTAL / TOTAL
MUELLE DE GRANELES:				149.577
Graneles líquidos / Liquid bulks	0	40.068	0	40.068
Graneles sólidos / Dry bulks	98.349	11.160	0	109.509
Mercancía general / General cargo	0	0	0	0
Pasajeros / Passengers	0	0	6	
MUELLE DE PONIENTE:				91.074
Graneles líquidos / Liquid bulks	0	4.133	0	4.133
Graneles sólidos / Dry bulks	64.941	22.000	0	86.941
Mercancía general / General cargo	0	0	0	0
MUELLE DE COSTA:				31.677
Graneles sólidos / Dry bulks	0	0	0	0
Mercancía general / General cargo	3.681	27.996	0	31.677
Pasajeros / Passengers	6.927	9.392	3.394	
MUELLE DE LEVANTE:				156.419
Mercancía general / General cargo	119.351	37.068	0	
Pasajeros / Passengers	164.627	158.235	0	
MUELLE DE AZUCENAS:				530.309
Graneles líquidos / Liquid bulks	0	116.518	0	116.518
Graneles sólidos / Dry bulks	110.261	174.487	0	284.748
Mercancía general / General cargo	50.687	78.356	0	129.043
Pasajeros / Passengers	0	0	983	
CONTRADIQUE:				964.247
Graneles líquidos / Liquid bulks	0	964.247	0	964.247
DIQUE:				0
Pasajeros / Passengers	0	0	10.800	
FONDEO ZONA II:				
Pasajeros / Passengers	0	0	48	
En el arrastre total no se han sumado los pasajeros, solo toneladas.				
TOTAL MERCANCIAS	447.270	1.476.033	0	1.923.303
TOTAL PASAJEROS	171.554	167.627	15.231	354.412

Dársenas/ Basins

Número de barcos fondeados / Number of anchored ships	67
G.T. de barcos fondeados / G.T. of anchored ships	328.573
G.T. por días de fondeo / G.T. day of anchorage	848.273

Atraques/ Berths

Número de barcos atracados / Number of docked ships	934
Metros lineales de atraque (suma de esloras) / m.l. of docked ships (total of length)	135.533
Metros lineales por días de atraque / m.l. day of docked	205.846

Ocupación de superficie/ Area utilization

ZONAS / ZONES	DESCUBIERTAS (m ² /día) / UNCOVERED (sqm*day)	CERRADAS (m ² /día) / CLOSED (sqm*day)	TOTALES (m ² /día) / TOTALS (sqm*day)
Zona de almacenamiento / Storage area	280.520	18.106	298.626
Z.A.L.	391.648	NIL	391.648
Zona de tránsito / Transit area	25.397	NIL	25.397
Muelle Pesquero / Fishing Harbour	31.898	NIL	31.898
TOTAL / TOTAL	729.463	18.106	747.569

Medios mecánicos de tierra/ Mechanical shore equipment

Grúas/ Cranes

TIPO/TYPER	Nº	MARCA/ MAKE	FUERZA TM/ POWER TONS	ALCANCE M./ RANGE M.	ALTURA M./ HEIGHT M.	RENDIMIENTO/ TM/H	AÑO CONST/ YEAR BUILT	PROPIETARIO/ OWNER
Movil	1	Fantuzzi	63	34	40	350	2006	MOLINA MARITIMA S.A.
Movil	1	Liebherr	64	38	45	250	2001	TERMINAL MARITIMA GRANADA

Equipamiento de grúas/ Cranes equipment

PROPIETARIO/ OWNER	Nº DE CUCHARAS / Nº OF GRABS	VOLUMEN / VOLUME
MOLINA MARITIMA S.A.	3	Sin definir / Unknown
LOGISTICA LOPEZ GUILLEN	2	5,5 m3
LOGISTICA LOPEZ GUILLEN	2	3,5 m3
TERMINAL MARITIMA GRANADA	1	7 m3
TERMINAL MARITIMA GRANADA	1	17 m3
TERMINAL MARITIMA GRANADA	1	10 m3
PROPIETARIO / OWNER	SPREADER CONTENEDORES/ CONTAINERS SPREADER	MARCA / MAKE
MOLINA MARITIMA S.A.	1	BROMMA
TERMINAL MARITIMA GRANADA	1	BROMMA
PROPIETARIO/ OWNER	IZADOR DE BOBINAS/ ROLL LIFTER	
MOLINA MARITIMA S.A.	6	

Instalaciones especiales/ Special installations

INSTALACIÓN Y PROPIETARIO / INSTALLATIONS AND OWNER	TONELADAS / TONS
CEMEX ESPAÑA	22.000
C.L.H.	608.081
HORMIGONES DOMINGO GIMENEZ	6.650
MOTRILEÑA DE LIQUIDOS	7.713
PRODUCTOS ASFALTICOS S.A	4.132
SECICAR	356.168
TRANSGRANADA	34.866
TOTALES / TOTALS	1.039.610
TRANSGRANADA	128.619
TOTALES / TOTALS	1.202.403

Carretillas/ Conveyor trucks

PROPIETARIO / OWNER	Nº DE CARRETILLAS / NUMBER OF C. TRUCKS	POTENCIA/POWER
MOLINA MARITIMA S.A.	1	3 MT
MOLINA MARITIMA S.A.	5	4,5 MT
MOLINA MARITIMA S.A.	3	6 MT
MOLINA MARITIMA S.A.	2	PORTACONTENEDORES
LOGISTICA LOPEZ GUILLEN	3	4 MT
LOGISTICA LOPEZ GUILLEN	4	4 MT

Equipamiento de carretillas/ Lifting equipment

PROPIETARIO / OWNER	UNIDADES / UNITS	
MOLINA MARITIMA S.A.	5	Pinza hidráulica / hydraulic clamp
LOGISTICA LOPEZ GUILLEN	3	Pinza hidráulica / hydraulic clamp
LOGISTICA LOPEZ GUILLEN	4	Envolvedora / handling clamp

Cintas transportadoras/ Conveyor belt

PROPIETARIO / OWNER	Nº DE CINTAS / NUMBER OF C. BELTS	POTENCIA/POWER
MOLINA MARITIMA S.A.	1	75 HP – 500 MT/H
MOLINA MARITIMA S.A.	1	40 HP – 250 MT/H
LOGISTICA LOPEZ GUILLEN	1	100 HP – 800 MT/H
LOGISTICA LOPEZ GUILLEN	1	30 HP – 200 MT/H
TERMINAL MARITIMA GRANADA	1	2x50 HP – 300 MT/H

Alimentadores de cinta/ Belt feeder

PROPIETARIO / OWNER	Nº DE CINTAS /
MOLINA MARITIMA S.A.	2
LOGISTICA LOPEZ GUILLEN	2

Palas cargadoras/ Mechanic shovels

PROPIETARIO / OWNER	Nº DE CARRETILLAS / NUMBER OF M. SHOVELS	POTENCIA/POWER
MOLINA MARITIMA S.A.	2	12 MT
MOLINA MARITIMA S.A.	1	9 MT
LOGISTICA LOPEZ GUILLEN.	1	6 MT
TERMINAL MARITIMA GRANADA	2	19 MT
SANTIAGO LUPIAÑEZ	4	12 MT
GIL SERVICIOS PORTUARIOS	4	6 MT

Básculas/ Weighbridges

PROPIETARIO / OWNER	CANTIDAD	SITUACIÓN
AUTORIDAD PORTUARIA DE MOTRIL	1	MUELLE DE COSTA
MOLINA MARITIMA S.A.	1	MUELLE DE LAS AZUCENAS

Remolcadores/ Tugboats

ARMADOR / SHIPOWNER	NOMBRE / SHIPSNAME	POTENCIA / POWER	TIRO / BOLLARD PULL
AUTORIDAD PORTUARIA DE MOTRIL	1	MUELLE DE COSTA	28 T
MOLINA MARITIMA S.A.	1	MUELLE DE LAS AZUCENAS	53 T

Otros/ Others

PROPIETARIO / OWNER	Nº / NUMBER	DESCRIPCIÓN / DESCRIPTION
MOLINA MARITIMA S.A.	2	PLATAFORMA DESCARGA DE LÍQUIDOS / UNLOADING LIQUIDS PLATFORM
MOLINA MARITIMA S.A.	4	TOLVA /CHUTE
LOGISTICA LOPEZ GUILLEN	3	TOLVA /CHUTE
TERMINAL MARITIMA GRANADA	1	TOLVA /CHUTE