

# *Calidad y medio ambiente*

## *Quality and environment*

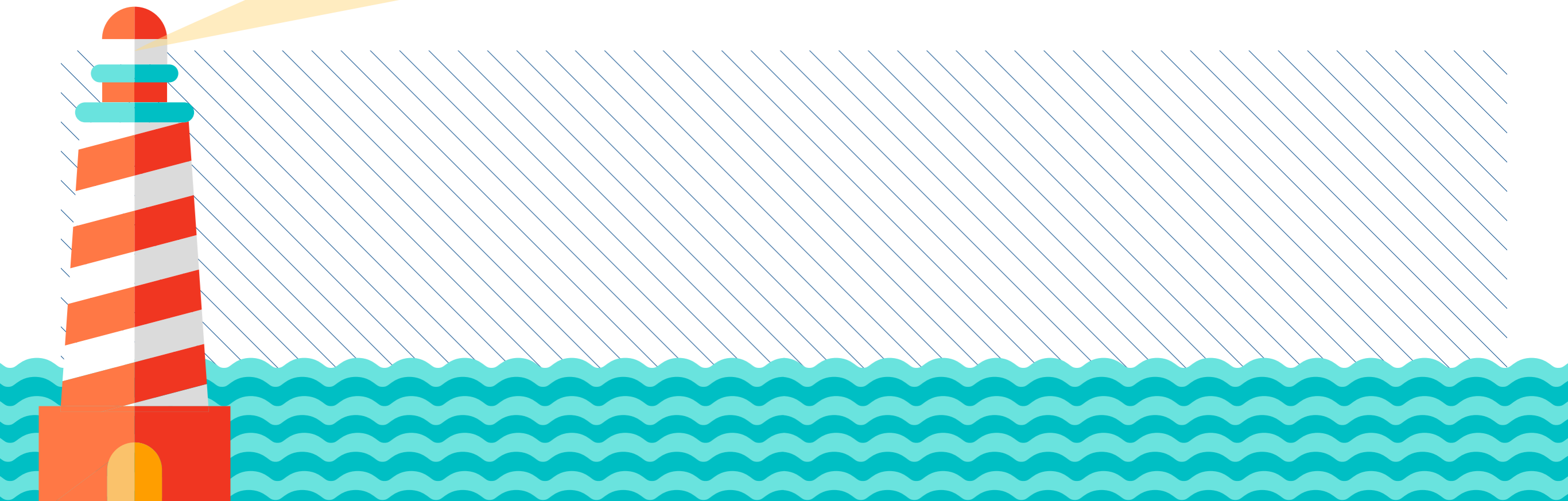

# Calidad y medio ambiente

La Autoridad Portuaria de Motril enfoca su estrategia ambiental basándose en el desarrollo sostenible de la prestación de sus servicios y operaciones portuarias, y en el control de la gestión ambiental de terceros.

Para ello, apuesta por la mejora de la gestión de los aspectos ambientales derivados de la actividad portuaria, la información y sensibilización ambiental de los usuarios de las instalaciones portuarias y la preservación del entorno, los recursos naturales y la biodiversidad.

Este modelo de gestión sostenible se incorpora por la Autoridad Portuaria de Motril mediante la implantación de su Sistema Integrado de Gestión de Calidad y Medio Ambiente, certificado por la entidad SGS Ibérica, S.A. desde diciembre de 2006, según las normas de referencia UNE EN-ISO 9001:2008, e ISO 14001:2004, cuyo alcance es el siguiente:

“Prestación de servicios portuarios, que incluye: realización de inversiones en infraestructuras portuarias conforme a las Normas y Reglas Generales de los Procedimientos de Contratación de Puertos del Estado y Autoridades Portuarias, tramitadas mediante procedimiento abierto; señalización marítima, gestión de fondeo y atraque de buques, gestión de espacios portuarios, almacenes, edificios e instalaciones para almacenamiento y manipulación de mercancías, vehículos y para el tránsito de viajeros, gestión y supervisión del dominio público portuario, así como gestión de vigilancia y seguridad.”

El mantenimiento eficaz de este Sistema permite a la Autoridad Portuaria de Motril seguir mejorando de forma constante en la gestión eficiente de los recursos utilizados, así como en la prevención y minimización

de los impactos ambientales derivados de sus actividades.

Estos principios de acción se incluyen en la política de la Autoridad Portuaria. Esta Declaración pretende servir de herramienta para todas aquellas empresas o personas que desempeñen actividades económicas en la zona de servicio, con objeto de que asuman la preservación del entorno y la conservación de la biodiversidad como principios básicos propios.

De este modo, la Autoridad Portuaria de Motril promueve la protección del medio ambiente y orienta sus procesos a la satisfacción de sus grupos de interés como base de todos los procesos y actividades que tienen lugar dentro del recinto portuario, desde condiciones de limpieza y gestión de residuos, hasta otras actividades como la manipulación de graneles sólidos, líquidos, o de mercancía general.

En esta línea se han desarrollado planes de actuación enfocados a cada aspecto ambiental, tal es el caso de los “Estudios de análisis y control de la calidad del aire, y aguas marítimas y fangos” que se vienen llevando a cabo por la Universidad de Granada desde el año 2007, a partir de los cuales, la Autoridad Portuaria plantea continuas medidas de mejora.

De esta manera, la Autoridad Portuaria mantiene su compromiso de incorporar los parámetros más exigentes de sostenibilidad desarrollando herramientas que mejoren de forma sustancial las actividades de manipulación y transporte, y la implementación de condiciones dirigidas hacia las empresas que operan en la zona de servicio, suponiendo un nuevo enfoque fundamentado en una percepción ambien-

tal más sostenible. Entre otros, hay que destacar la firma de convenios entre la Autoridad Portuaria de Motril y las empresas Secicar, S.A. y C.L.H., S.A., en materia de Buenas Prácticas Ambientales, para la obtención de bonificaciones en la tasa de actividad, como establece el artículo 245 del Real Decreto Legislativo 2/2011, por el que se aprueba el Texto Refundido de la Ley de Puertos del Estado y de la Marina Mercante.

El trabajo de los últimos años ha permitido construir y consolidar una potente y eficiente gestión ambiental del Puerto, adaptando las exigencias de su crecimiento y a la vez, garantizando el cumplimiento de la normativa legal aplicable, la integración de criterios de sostenibilidad en el desarrollo de la actividad portuaria, el cuidado y la protección del entorno, y respondiendo de este modo a las demandas crecientes de nuestra sociedad.

También se ha de decir que se cuenta con un Plan de Recepción de Recepción y Manipulación de Desechos de Buques y Residuos de Carga como establece el Real Decreto 1381/2002, al igual que un Plan Interior de Contingencias por Contaminación Marina Accidental como establece el Real Decreto 253/2004.

Por último, y en cumplimiento del artículo 55.4 del Real Decreto Legislativo 2/2011, por el que se aprueba el Texto Refundido de la Ley de Puertos del Estado y de la Marina Mercante, esta Autoridad Portuaria, como en años anteriores, ha elaborado una Memoria de Sostenibilidad contemplando las cuatro dimensiones: Institucional, Económica, Social y Medioambiental.



## Quality and environment

Motril Port Authority focuses its environmental strategy on the sustainable development of its services and operations and on the control of the environmental management of other companies.

To this end, it is committed to improve the management of the environmental issues coming from the port activities; the information and the environmental awareness of the port facilities users as well as the preservation of the environment, natural resources and biodiversity.

Motril Port Authority adopted this sustainable management model through the implementation of its Integrated Quality and Environmental Management System, certified by the company SGS Iberica SA in December 2006, following the UNE EN-ISO 9001/2008 and UNE-EN-ISO 14001/2004 international standards, whose scope is:

“The provision of port services, which include: investments in port infrastructures in accordance with the Rules and Regulations of the General Procurement Procedures of the Spanish National Ports and Harbours Authority, processed by an open procedure; maritime signalling; anchoring and berthing of vessels management; port areas management, warehouses, buildings and facilities for storage and handling of goods, vehicles and passenger traffic, management and supervision of the port’s public areas; as well as safe and security management”.

The effective maintenance of this System allows the Motril Port Authority to keep on improving the efficient management of the resources, as well as the prevention and minimization of environmental impacts of its activities.

These action principles are part of the Authority Port politics. This Declaration intends to be a tool for those companies or people developing their economic activities within the service area. The aim is for them to assume the preservation of the environment and biodiversity as their own basic principles.

Therefore, The Authority Port of Motril promotes the protection of the environment and focuses all its activities on the satisfaction of its stakeholders. This is the base of every process and activities that takes place within the port area: from cleaning conditions and residue Management to other activities such as the handling of solid and liquid bulks or general cargo.

Related to this, actuation plans focused on every environmental issue have been developed, such as the ‘Researches on the Analysis and control of the air, seawater and Mud quality’ carried out by the University of Granada from 2007. Thereon, the Authority Port set new improvement measures.

This way, the Port Authority keeps its commitment of following the most demanding sustainable values by developing tools to substantially improve the handling and transport activities, and the implementation of conditions for the companies working in the service area. This is a new approach focused on a more sustainable perception. Among others, we highlight the agreements between the Authority Port of Motril and the companies Secicar SA and CLH SA on Environmental Good Practices in order to get bonus in the activity rate, in accordance to the article 245 of the Royal Legislative Decree 2/2011 (Real Decreto Legislativo 2/2011) that passes the consoli-

dated version of the Spanish National Ports and Merchant Navy Act (Ley de Puertos del Estado y Marina Mercante).

The work carried out during the last years allowed us to build and consolidate a strong and efficient environmental management system for the port. A system that fulfills the requirements of the port’s growth and guarantees the performance of the current legal regulations, the integration of sustainability criteria in the port activity, the preservation of the environment and, at the same time, satisfies the society growing demands.

We should also mention that we have a Waste Reception and Handling Plan for ship waste and cargo residues, in accordance to the Royal Decree 1381/2002, as well as an Interior Contingency Plan for Accidental Marine Pollution, as set in the Royal Decree 253/2004.

Finally, complying with the article 55.4 of the Royal Legislative Decree 2/2011 that passes the consolidated version of the Spanish National Ports and Merchant Navy Act, this Port Authority drafted a Sustainability Report that considers four dimensions: Institutional, Economic, Social and Environmental.

## *Seguridad laboral / Workplace safety*

La Autoridad Portuaria de Motril cuenta con un Servicio de Prevención ajeno con la empresa SOCIEDAD DE PREVENCIÓN DE FRATERNIDAD MUPRESA, S.L.U. Así mismo cuenta con un Procedimiento para la Coordinación de Actividades Empresariales, según establece el artículo 24 de la Ley 31/1995 de 8 de Noviembre, de Prevención de Riesgos Laborales desarrollado por el Real Decreto 171/2004, de 30 de Enero, de Coordinación de Actividades Empresariales, el cual está implantando para las empresas que entran en concurrencia dentro del recinto portuario.

The Motril Port Authority has an external prevention service contracted with MUPRESA (Sociedad de Prevención de Fraternidad MUPRESA, S.L.U). Besides, it has a Procedure for the Coordination of Business Activities, in accordance with the Article 24 of the Labour Risks Prevention Law 31/1995 8th November, promulgated by Royal Decree 171/2004, 30th January, which is established for the companies that convey within the port area.

