

Apendices

Appendices

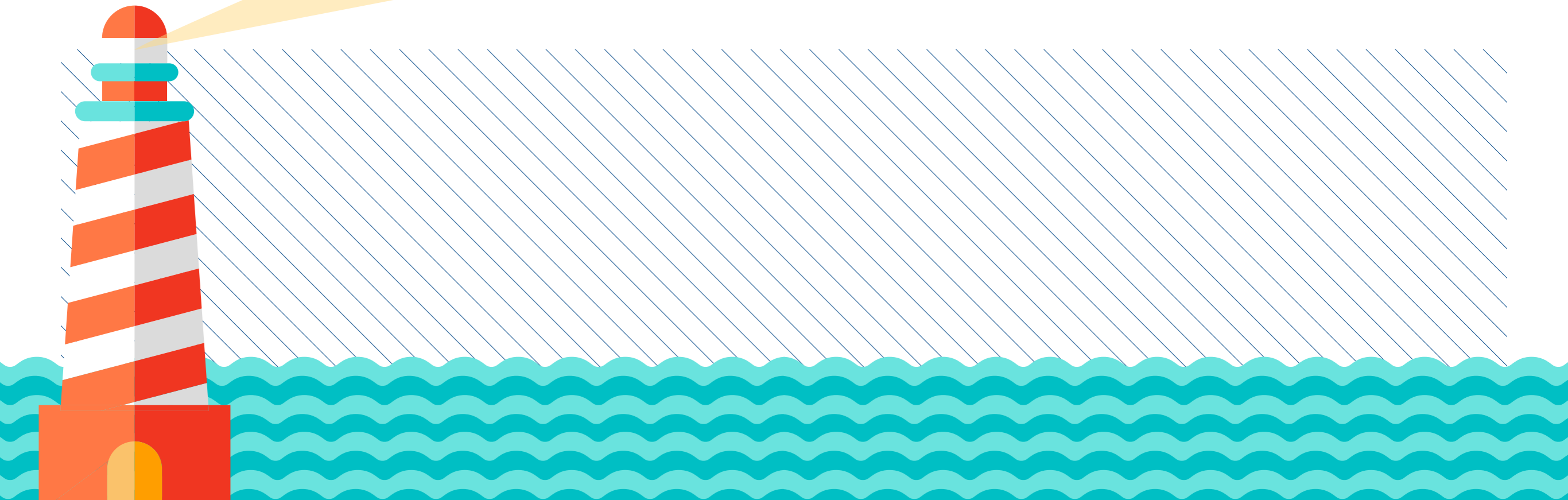

Concesiones / Concesiones

Titular	Objeto de la concesion
ÁREA DE DESARROLLO DE LA DIPUTACIÓN PROVINCIAL DE GRANADA	Centro de desarrollo marino en el Puerto de Motril
CEMEX ESPAÑA S.A.	Silos de almacenamiento, ensacado y distribución cemento
CEPSA ESTACION DE SERVICIO - PETROPESCA	Suministro a pesqueros - Reforma y adaptación a las normas y medidas ambientales para la instalación de suministro de combustible a pesqueros
CLH, S.A.	Obras de conexión entre la I.A. de CLH y el muelle contradique
CLUB NAUTICO MOTRIL	Edificio social, casa de botes y pantalanes atraque
DS UNION, S.L.	Instalación de molienda de clinker y ensacado de cemento
ENDESA DISTRIB. ELECTR. S.L.U.	Linea subterránea de alta tensión
ENDESA DISTRIB. ELECTR. S.L.U.	Linea subterránea alta tensión - Fab. De Hielo
ENDESA DISTRIB. ELECTR. S.L.U.	Linea subterránea alta tensión 20 kV
HORMIGONES DOMINGO GIMENEZ, S.A.	Instalación de almacenamiento de cemento y expedición a granel
MARINA YACHT PARK	zona náutico deportiva y zona de embarcadero de buques
MOLINA MARÍTIMA, S.A.	Almacenamiento de mercancías sólidas
MOTRILEÑA DE LIQUIDOS, S.L.	Dos depósitos de almacenamiento de abonos líquidos y aceites
PROTURAM S.L.	Explotación helipuerto privado
SECICAR, S.A.	Almacén de productos petrolíferos
SECICAR, S.A.	AMPLIACION - Almacén de productos petrolíferos
SECICAR, S.A.	Estacionamiento de camiones
SELECCIÓN EXPORTACIÓN ACEITES ESPAÑOLES, S,L. - SALOV	Silos de almacenamiento y trasvase de aceite
SOCIEDAD FINANCIERA Y MINERA, S.A.	Silos de cemento
TRANSGRANADA, S.A.	Manipulación y almacenaje de graneles sólidos y líquidos Nave almacén de sólidos en el muelle de graneles
TERMINAL MARÍTIMA ARMAS S.L.	explotación de una terminal marítima de pasajeros y una terminal marítima de mercancías



■ Zona de Servicio

● Bases Topograficas

□ Edificios de Interes

▲ Balizas



Fecha vuelo: Junio 2010 Escala 1:5.000

PUNTO	UTM 30N		Z(Alicante)	Z(Cero Motril)
	X	Y		
P1	454330.7506	4064102.1277	3.4634	3.8783
P2	454201.1816	4064518.3477	4.6387	5.0536
P3	452938.1880	4064700.7377	2.5955	3.0104
P4	453457.9230	4063906.9952	1.9044	2.3193
M1	452850.0915	4064477.5354	1.9951	2.4100
M2	453352.1288	4064172.3539	2.1136	2.5285







Puerto de Motril
GRANADA

Recinto Portuario

Puerto de Motril, Granada, 18613 Motril
(Granada)

Tel. +34 958 601 207 / Fax +34 958 601 234
www.apmotril.com / apm@apmotril.com

