

CONSEJO DE ADMNISTRACIÓN

MANAGEMENT BOARD



Puerto de Melilla

Autoridad Portuaria de Melilla

COMPOSICIÓN DEL CONSEJO DE ADMINISTRACIÓN DE LA AUTORIDAD PORTUARIA DE MELILLA

PRESIDENTE

D. Arturo Esteban Albert

VICEPRESIDENTE

D. José Imbroda Domínguez (Hasta el 14-2-14 †)
D. Juan S. Díaz Morano (Desde el 28-5-14)

DIRECTORA

D^a. M^a Pilar Parra Serrano

MIEMBRO NATO

CAPITÁN MARÍTIMO

D. José Miguel Tasende Souto

VOCALES

CIUDAD AUTÓNOMA DE MELILLA

D^a. Francisca Conde Ramírez
D. Daniel Conesa Mínguez
D. Juan S. Díaz Morano (nombrado vicepresidente el 28-5-14)
D^a. Khaddouja Dris Mohamed Ben Abdel-Lah
D. Miguel Marín Cobos

REPRESENTACIÓN DEL ESTADO

D. Rafael Marín Fernández
D^a. M^a. Belén Moreno Santana (Abogado del Estado)
D. Alfonso González Barrios (Puertos del Estado)

CÁMARA DE COMERCIO

D. Hamed Maanan Benaïsa-Bouji
D. José Vicente Calabuig Ortuño (hasta el 26-9-14)
D. Salvador Martín Navas (desde el 26-9-14)

CONFEDERACIÓN DE EMPRESARIOS DE MELILLA

D^a. Margarita López Almendáriz
Suplente: D. Enrique Alcoba Ruiz

SINDICATO CC.OO.

D. Joaquín Rodríguez Bayón
Suplente: D. Francisco Miguel López Fernández

SECRETARIO

D. José Manuel Noguero Abián
Suplente: D. Francisco Narváez López

SECRETARIO ACTAS

D. Daniel Beltrán Baranda

AUTORIDAD PORTUARIA DE MELILLA

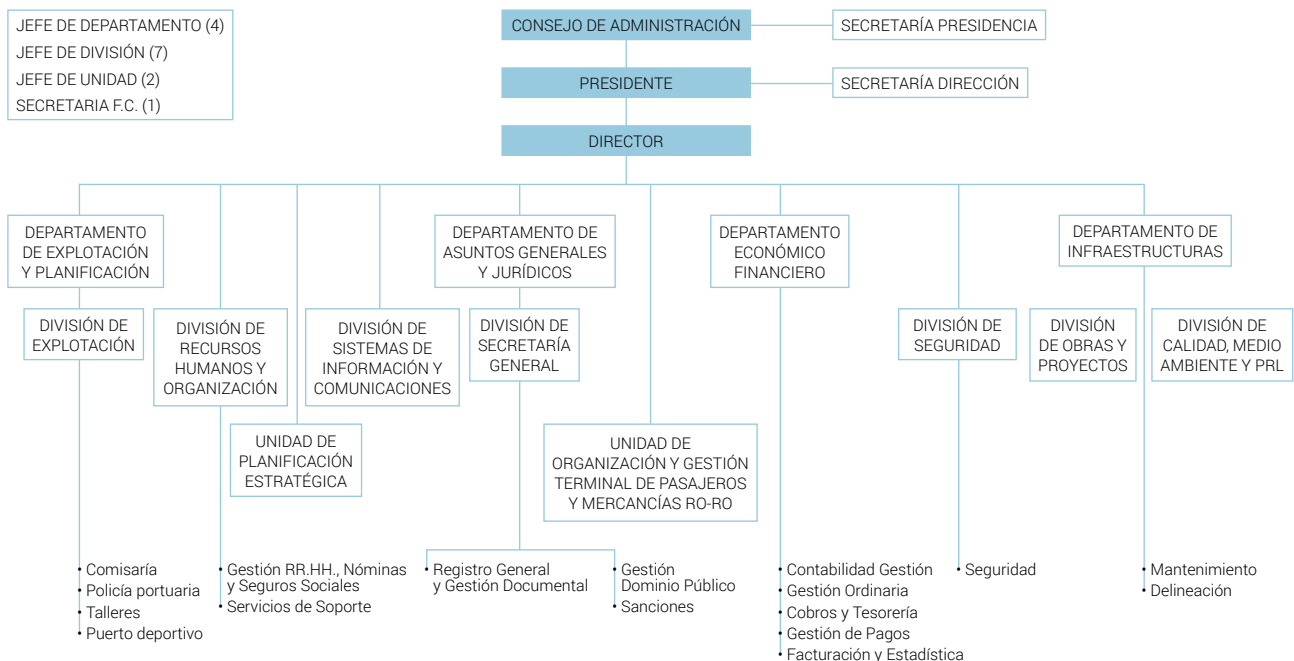

MELILLA PORT 2014 ANNUAL REPORT



Puerto de Melilla



Autoridad Portuaria de Melilla

MEMORIA ANUAL 2014 PUERTO DE MELILLA

