RUMBO COMPARTIDO

SHARING THE SAME COURSE

Las marinas españolas, directas al corazón de la ciudad

Spain's Marinas, right to the heart of town

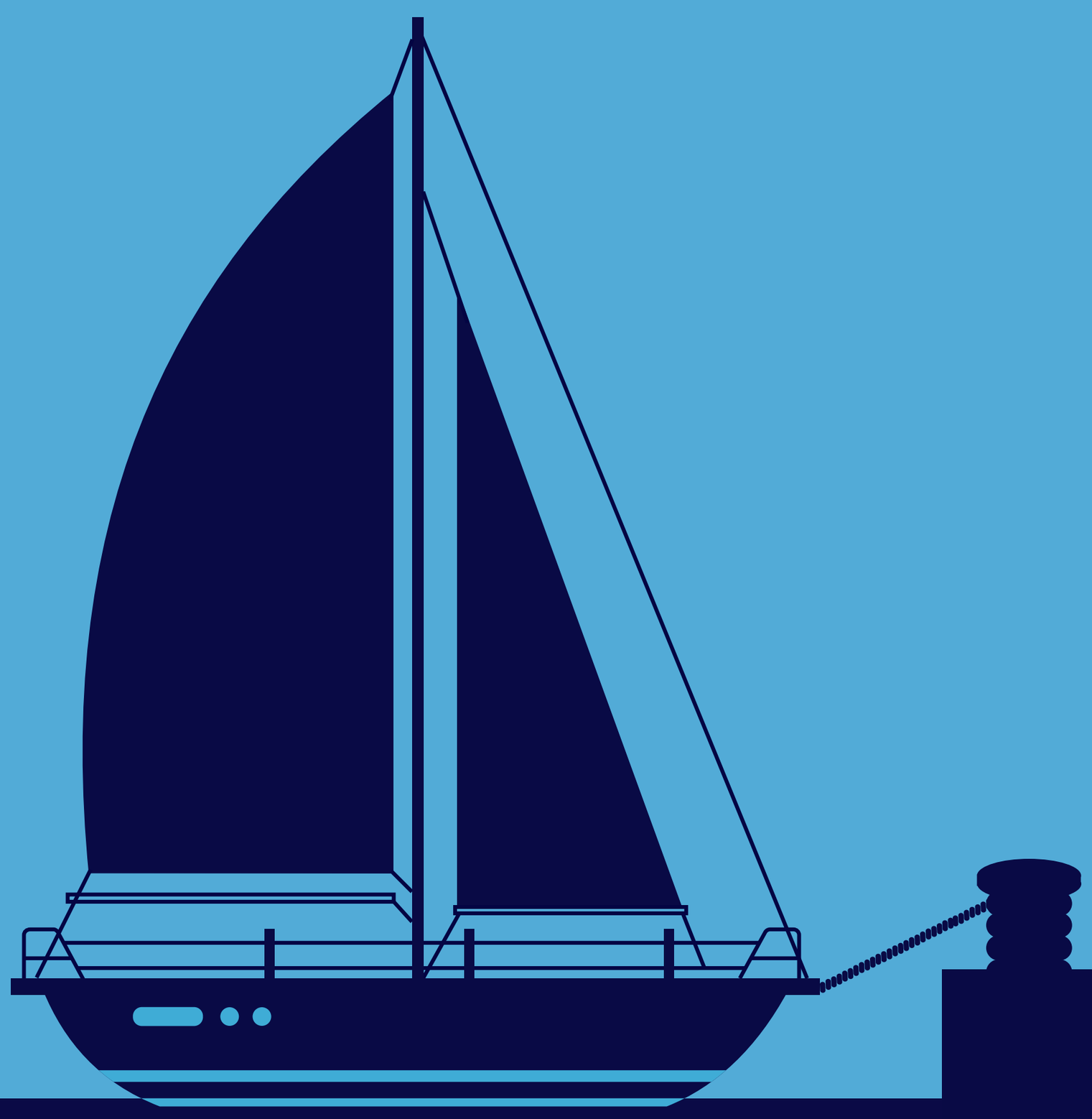

GOBIERNO DE ESPAÑA

MINISTERIO DE TRANSPORTES Y MOVILIDAD SOSTENIBLE

Puertos del Estado

INDEX
ÍNDICE

Puertos del Estado

A Coruña

Algeciras

Alicante

Almería

Avilés

Baleares

Barcelona

Bilbao

Cádiz

Cartagena

Castellón

Ceuta

Ferrol — San Cibrao

Gijón

Huelva

Las Palmas

Málaga

Marín

Melilla

Motril

Pasaia

Santa Cruz de Tenerife

Santander

Sevilla

Tarragona

Valencia

Vigo

Vilagarcía de Arousa

INDEX
ÍNDICE

t. +34 915 245 500
marketing@puertos.es
www.puertos.es

A CORUÑA

Port of A Coruña
Port Authority of A Coruña

Real Club Náutico de La Coruña
rcncoruna.com

Marina Coruña
www.marinacoruna.es

Club Marítimo O Puntal
www.cmoza-puntal.com

www.puertocoruna.com

Berths/amarres

1,500

INDEX
ÍNDICE

Port Authority/Autoridad portuaria:

Eduardo Blanco
Jefe del Departamento Pesca y Gestión de Patrimonio
eblanco@puertocoruna.com
T +34 981 219 621

ALGECIRAS

Algeciras Port

Puerto de Algeciras:
operacionesterrestres@apba.es

Puerto de Tarifa:
puertotarifa@apba.es

La Línea de la Concepción:

Puerto Chico
operacionesterrestres@apba.es

Puerto Deportivo Marina Alcaidesa
marina@alcaidesa.com

Puente Mayorga
operacionesterrestres@apba.es

https://www.apba.es/nautica-deportiva

Berths/amarres

2,200

INDEX
ÍNDICE

ALICANTE

www.puertoalicante.com

ALICANTE PORT
Autoridad Portuaria de Alicante

Berths/amarres

1,306

INDEX
ÍNDICE

Port Authority/Autoridad portuaria:

Luis Carlos López Pastor
Unidad de operaciones y servicios portuarios
lclopez@puertoalicante.com

ALMERÍA

Port of Almería

Port Authority of Almería

Club de Mar de Almería

Playa de las Almadrabillas s/n
T +34 950 230 780

www.clubdemaralmeria.es

Berths/amarres

280

INDEX
ÍNDICE

Port Authority/Autoridad portuaria:

Antonio Viciana Ortiz de Calisteo

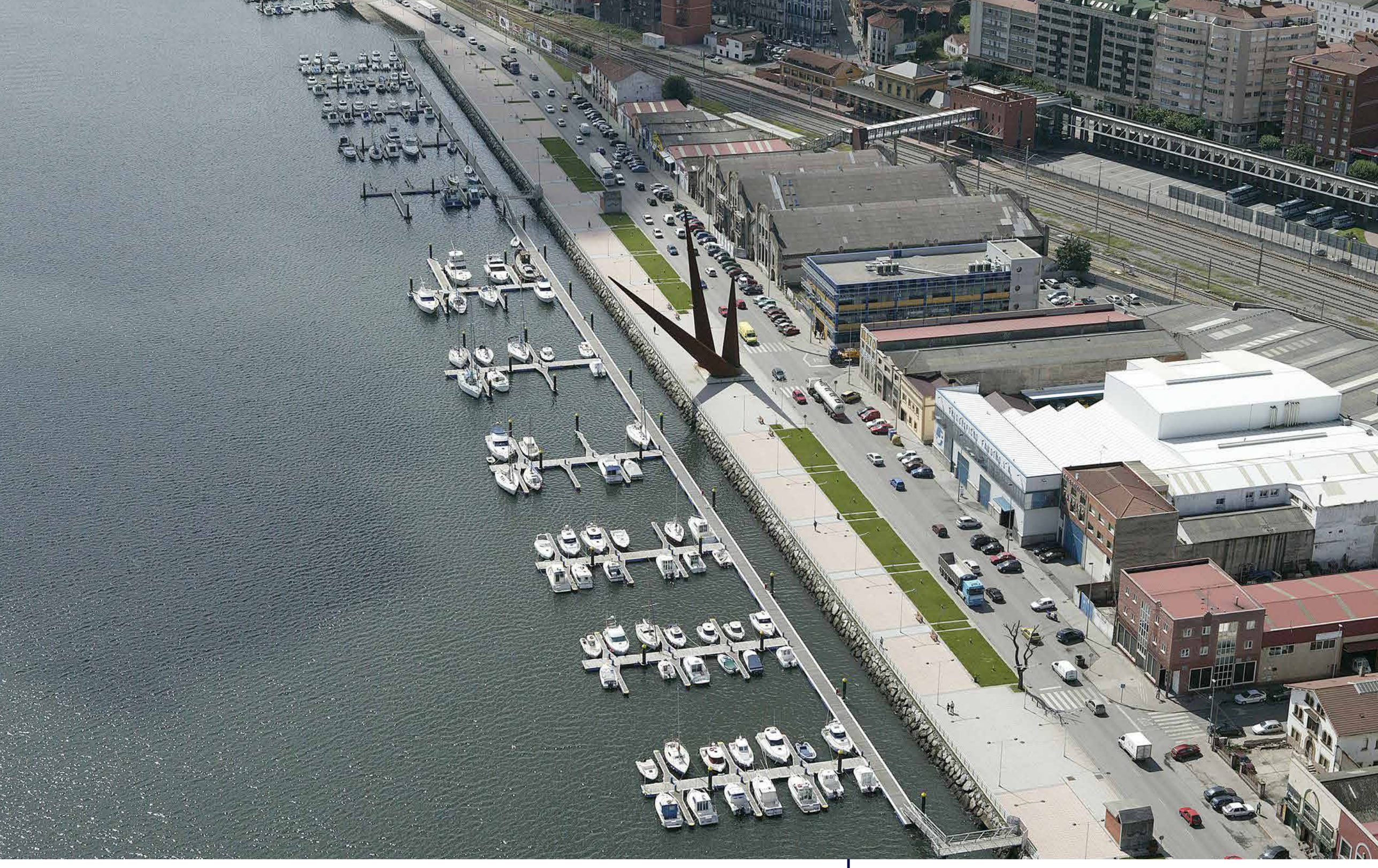

AVILÉS

Puerto de Avilés
info@marinadeaviles.com
T +34 607 810 888

www.puertoaviles.es

Port of Aviles
Port Authority of Aviles

Berths/amarres

236

INDEX
ÍNDICE

BALEARES

Autoridad Portuaria de Baleares

T +34 971 228 150

portsdebalears@portsdebalears.com

www.portsdebalears.com

Ports de Balears

Autoritat Portuària de Balears

Berths/amarres

7,121

INDEX
ÍNDICE

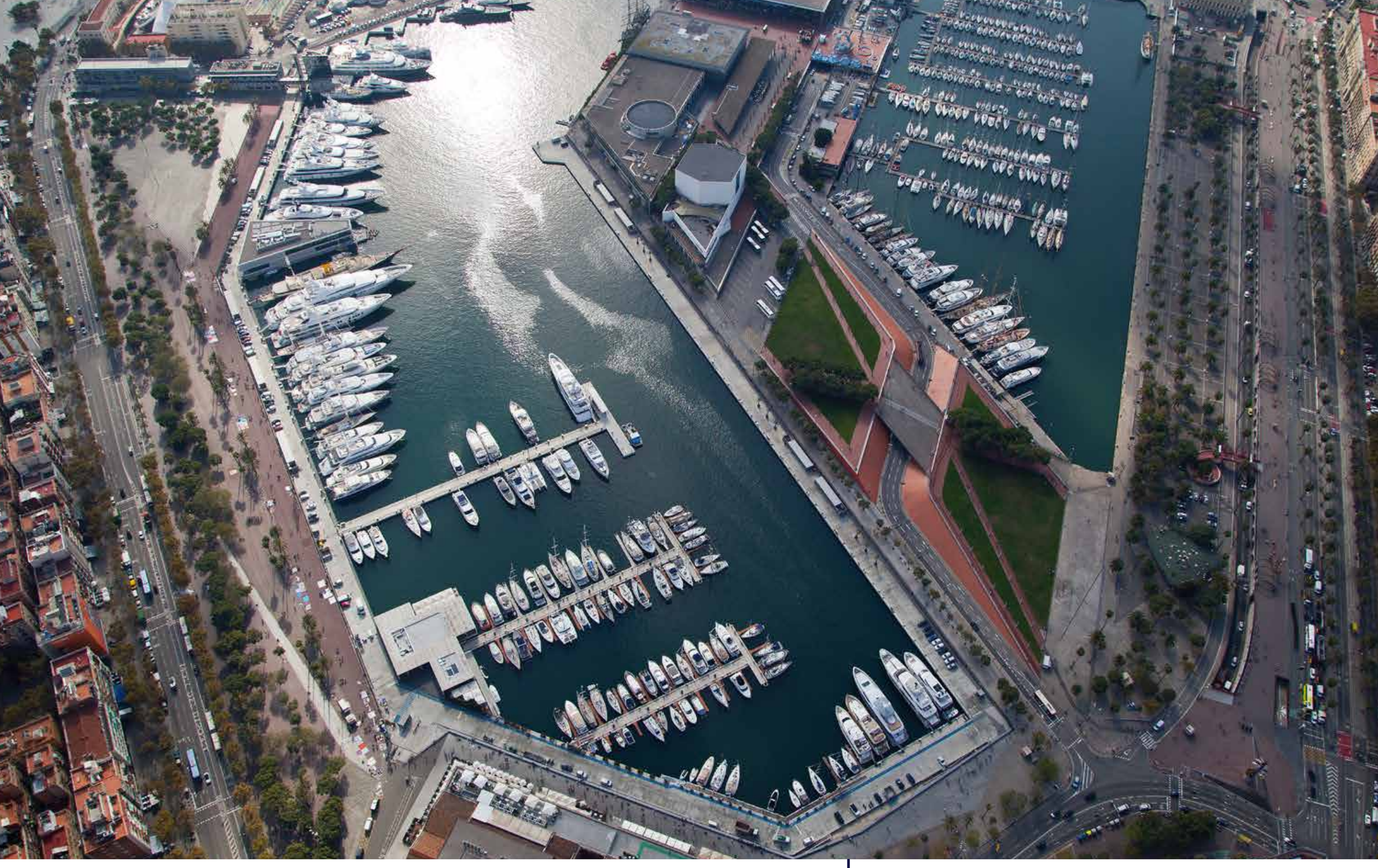

BARCELONA

Port de Barcelona

Real Club Náutico
www.rcnb.com

Real Club Marítimo
www.maritimbarcelona.org

Marina Port Vell
www.oneoceanportvell.com

Marina Vela
www.marinavela.com

www.portdebarcelona.cat

Berths/amarres

726

INDEX
ÍNDICE

BILBAO

Bilbao PORT

Real Club Marítimo del Abra
www.rcmarsc.es/puerto/amarres

Puerto Deportivo de Getxo
pdgetxo.eus/servicios/

www.bilbaoport.eus

Berths/amarres

1,187

INDEX
ÍNDICE

CÁDIZ

Port of Cadiz Bay
Cadiz Bay Port Authority

Berths/amarres

2,096

Red Club Náutico de Cádiz
T +34 956 213 262
nautico-cadiz@rcncadiz.com

Club Deportivo Asociación Viento de Levante
T +34 956 200 101
presidente@cdvientodelevante.com

Puerto Sherry
T +34 956 870 103
recepcionpuerto@puertosherry.com

Puerto Deportivo Puerta de América
T +34 956 202 080
puertoamerica@puertosdeandalucia.es

Puerto Deportivo Elcano
T +34 956 290 012
secretariacnelcano@deportedecadiz.com

Club Náutico de El Puerto de Santa María
T +34 956 852 527
rcnpuerto@rcnpsm.es

wwwpuertocadiz.com

INDEX
ÍNDICE

CARTAGENA

Real Club de Regata de Cartagena
recepcion@clubregatascartagena.es
www.clubregatascartagena.es

Yatch Port Cartagena
marina@yachtportcartagena.com
www.yachtportcartagena.com

www.apc.es

Port of Cartagena
Cartagena Port Authority

Berths/amarres

710

INDEX
ÍNDICE

CASTELLÓN

PORTCASTELLÓ

Marina Port Castelló S.L.U

marinaportcastello@marinaportcastello.es
T +34 964 737 452
www.marinaportcastello.es

Real Club Náutico de Castellón

capitania@rcncastellon.es
T +34 964 282 520
www.rcncastellon.es

www.portcastello.com

Berths/amarres

447

INDEX
ÍNDICE

CEUTA

trini@mahersa.es
patricia@mahersa.es
T +34 956 525 001

www.puertodeceuta.com

Port of Ceuta

Ceuta Port Authority

Berths/amarres

488

INDEX
ÍNDICE

FERROL — SAN CRIBAO

Puerto deportivo de Caranza
clubnauticobarriodecaranza@hotmail.com
T +34 633 591 515

Puerto deportivo de A Graña
clubnauticobarriodecaranza@hotmail.com
T +34 633 591 515

Puerto deportivo Curuxeiras
clubdomarferrol@hotmail.com
T +34 609 138 162

www.apfsc.es

Port of Ferrol
Port Authority of Ferrol-San Cibrao

Berths/amarres

713

INDEX
ÍNDICE

GIJÓN

Port of Gijón

Gijón Port Authority

Puerto Deportivo de Gijón

www.puertodeportivogijon.es
info@puertodeportivogijon.es
t. +34 985 344 543

Marina Yates

www.marinayates.es
info@marinayates.es
T +34 984 157 171

www.puertogijon.es

Berths/amarres

671

INDEX
ÍNDICE

HUELVA

Puerto de Huelva

Real Club Marítimo de Huelva

+34 959 247 627
administracion@rcmh.es
https://rcmh.es

Marina del Odiel

www.marinayates.es
+34 643 671 01
administracion@marinadelodiel.com

www.puertohuelva.com

Berths/amarres

850

INDEX
ÍNDICE

Port Authority/Autoridad portuaria:
t. +34 959 49 31 00
comercial@puertohuelva.com

LAS PALMAS

Ports of Las Palmas

Las Palmas Port Authority

Puerto de Arrecife

380 berths/amarres
Marina Lanzarote
info@ccmarinalanzarote.com
+34 928 663 263

Puerto del Rosario

264 berths/amarres
operacionesfue@palmasport.es
+34 928 214 700

Puerto de Las Palmas

1.376 berths/amarres
Marina de Las Palmas
marina@palmasport.es
+34 928 214 750

www.marina.palmasport.es

Berths/amarres

2,020

INDEX
ÍNDICE

MÁLAGA

Port of Málaga
Málaga Port Authority

Facilities & services for yachts &megayachts in the heart of the city

Port of Málaga
puertomalaga.com

Jesús Peña, Planning Mgr
comercial@puertomalaga.com

INDEX
ÍNDICE

MARÍN

www.apmarin.com

Port of Marín

Autoridad Portuaria de Marín
y Ría de Pontevedra

INDEX
ÍNDICE

Port Authority/Autoridad portuaria:

Puerto de Marín
t. +34 986 838 043

MELILLA

Port of Melilla

Melilla Port Authority

Puerto de Melilla

www.puertodemelilla.es

Berths/amarres

397

Emilio Guillén Mateos

Responsable de Instalaciones Náutico-Deportivas

eguillen@puertodemelilla.es

puertonoray@puertodemelilla.es

INDEX
ÍNDICE

MOTRIL

Marina Motril
www.marinamotril.com

Club Náutico
www.realclubnauticomotril.es

www.apmotril.es

Port of Motril
GRANADA
Port Authority of Motril

Berths/amarres

418

INDEX
ÍNDICE

Dpto. de Explotación de la Autoridad Portuaria de Motril
t. +34 958 60 12 07
operaciones@apmotril.com

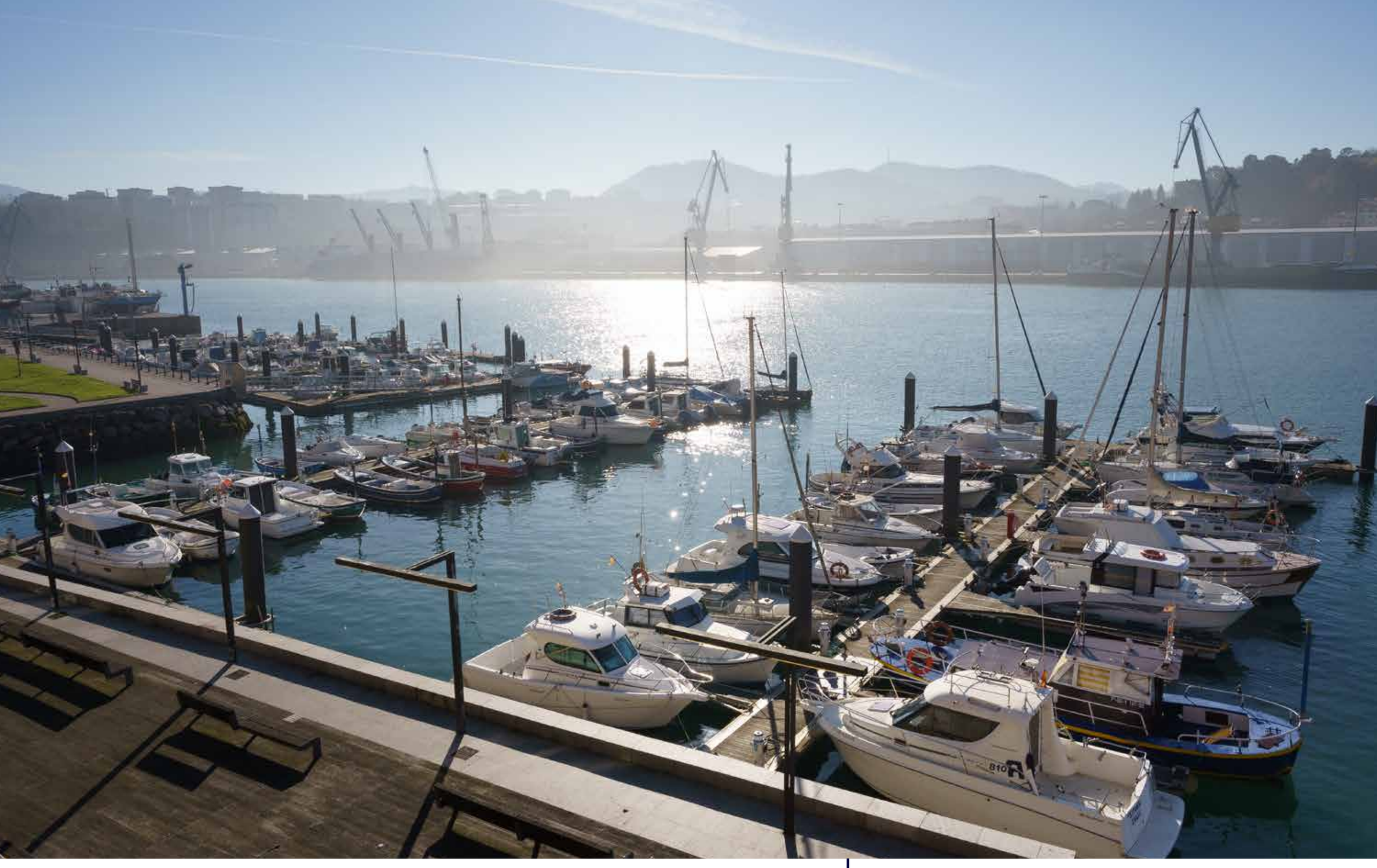

PASAIA

Club Deportivo de Pesca Náutico Izkiro Pasai Donibane

izkiro@gmail.com
T +34 650 257 482

Torreatze San Pedro

administracion@tmmeecheverria.com
T +34 610 754 850

Club Hospitalillo Trintxerpe

clubhospitalillo@gmail.com
T +34 688678689

www.pasaiaport.eus

PASAIA PORT

Berths/amarres

423

INDEX
ÍNDICE

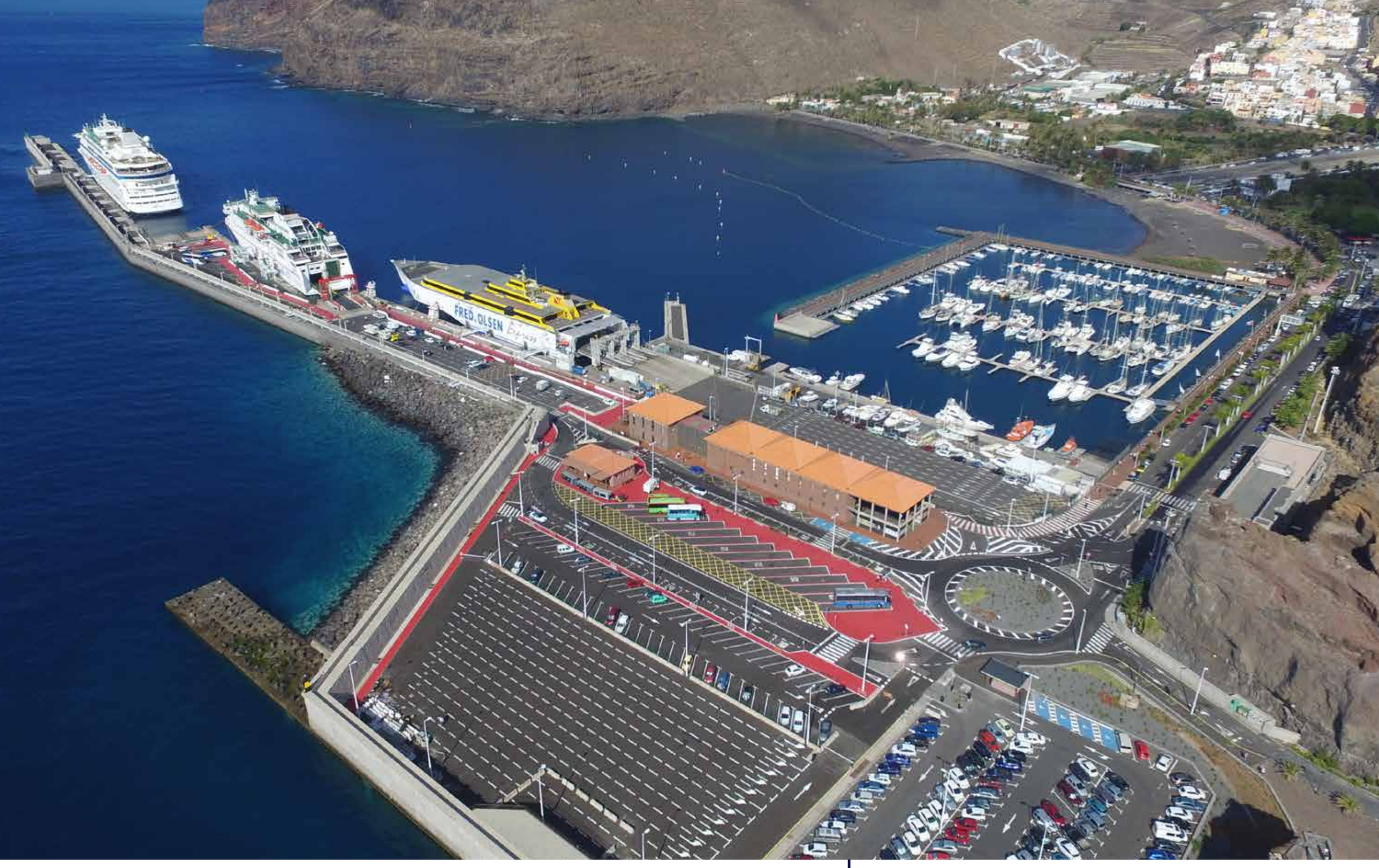

SANTA CRUZ DE TENERIFE

Puertos de Tenerife
www.puertosdetenerife.org

Ports of Tenerife

Berths/amarres

1,329

INDEX
ÍNDICE

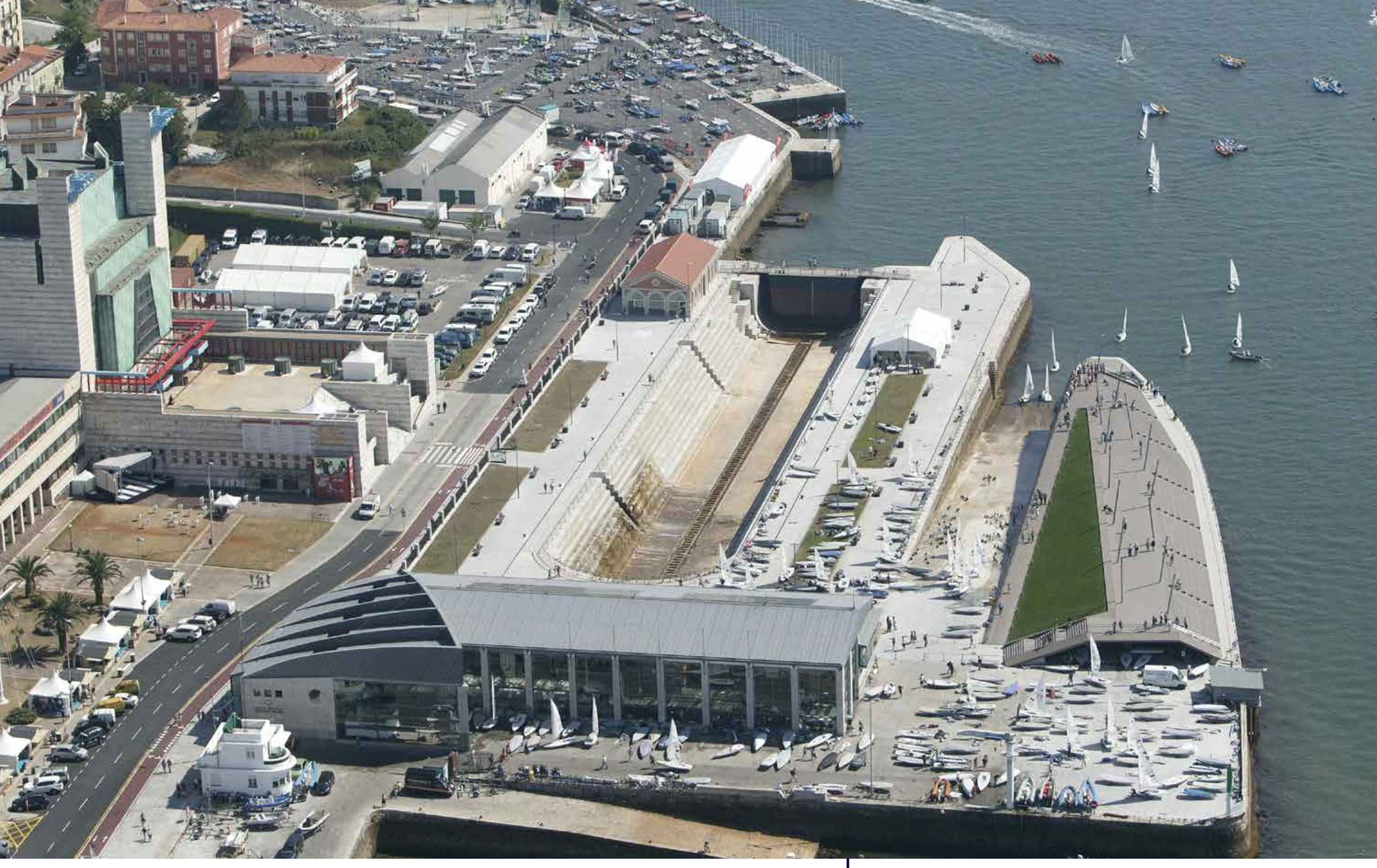

SANTANDER

Port of Santander
Santander Port Authority

S.D.C. Pescadores de Somo
sdcpsomo@yahoo.es
pescadoresdesomo@hotmail.es

Proyectos de Pedreña, S.A.
puertdeportivo@marinapedrena.es

Club Amigos de Puertochico
capuertochico@hotmail.es;
bjgarciap@gmail.com

Real Club Marítimo Santander
rcmsantander@rcmsantander.com

Medelcomar, S.L.
modesto@mpineiro.com

Grupo Deportivo de Mar
Agrupación deportiva cultural molnedo
lozanomj@unican.es; asociacion@molnedo.es

Asociación Varadero
corralsalas@gmail.com

Berths/amarres

2,685

INDEX
ÍNDICE

NEXT
SIGUIENTE

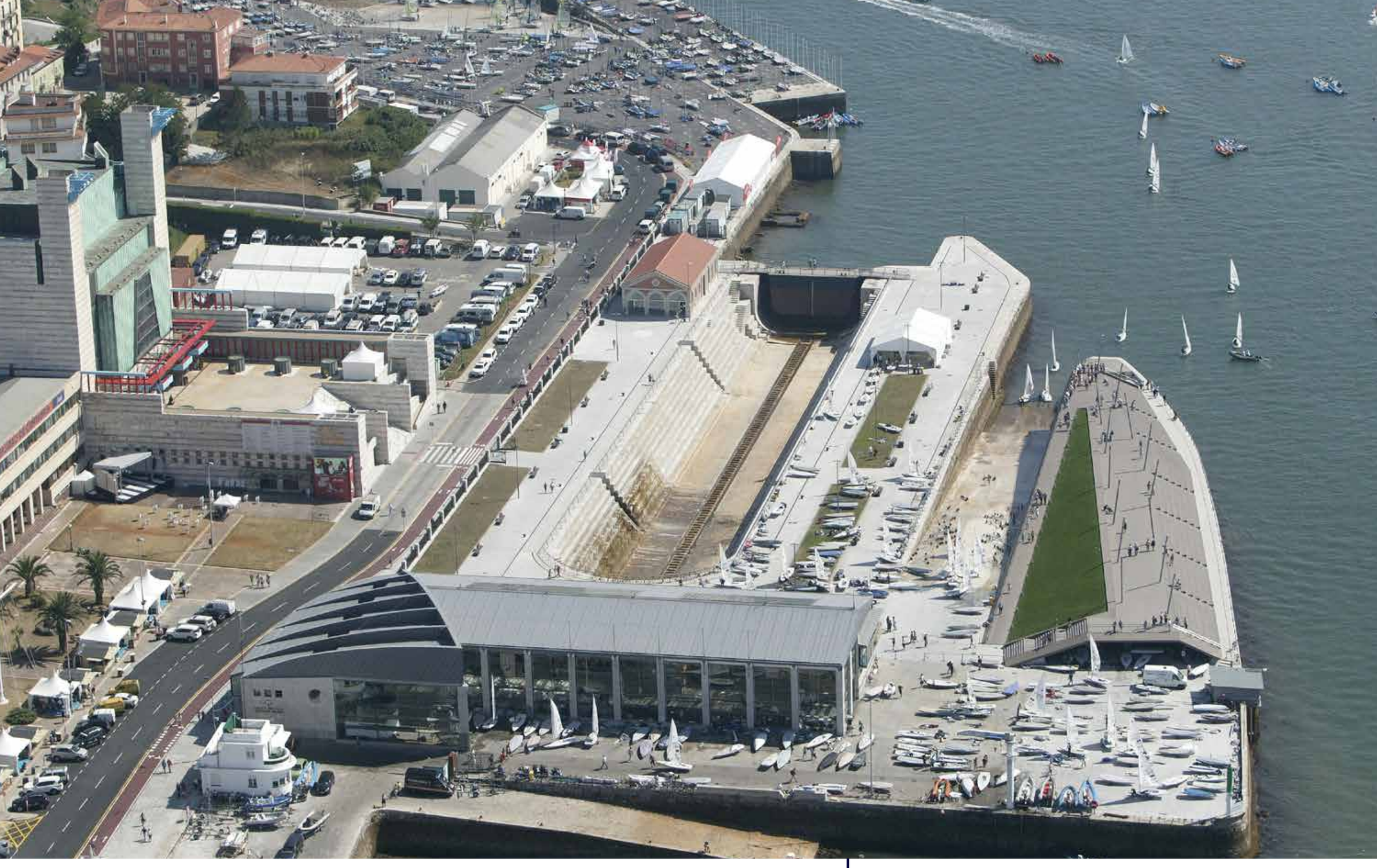

SANTANDER

Port of Santander

Santander Port Authority

Sociedad de Pesca Deportiva y de Recreo Herpesca

herpesca@hotmail.es; herpesca@gmail.com

Asociación de pesca Sotileza

herpesca@hotmail.es

Asociación de Propietarios de Atraques y Módulos del Puerto Deportivo Marina del Cantábrico

Ayuntamiento de El Astillero

alcalde@astillero.es

www.puertosantander.es

Berths/amarres

2,685

INDEX
ÍNDICE

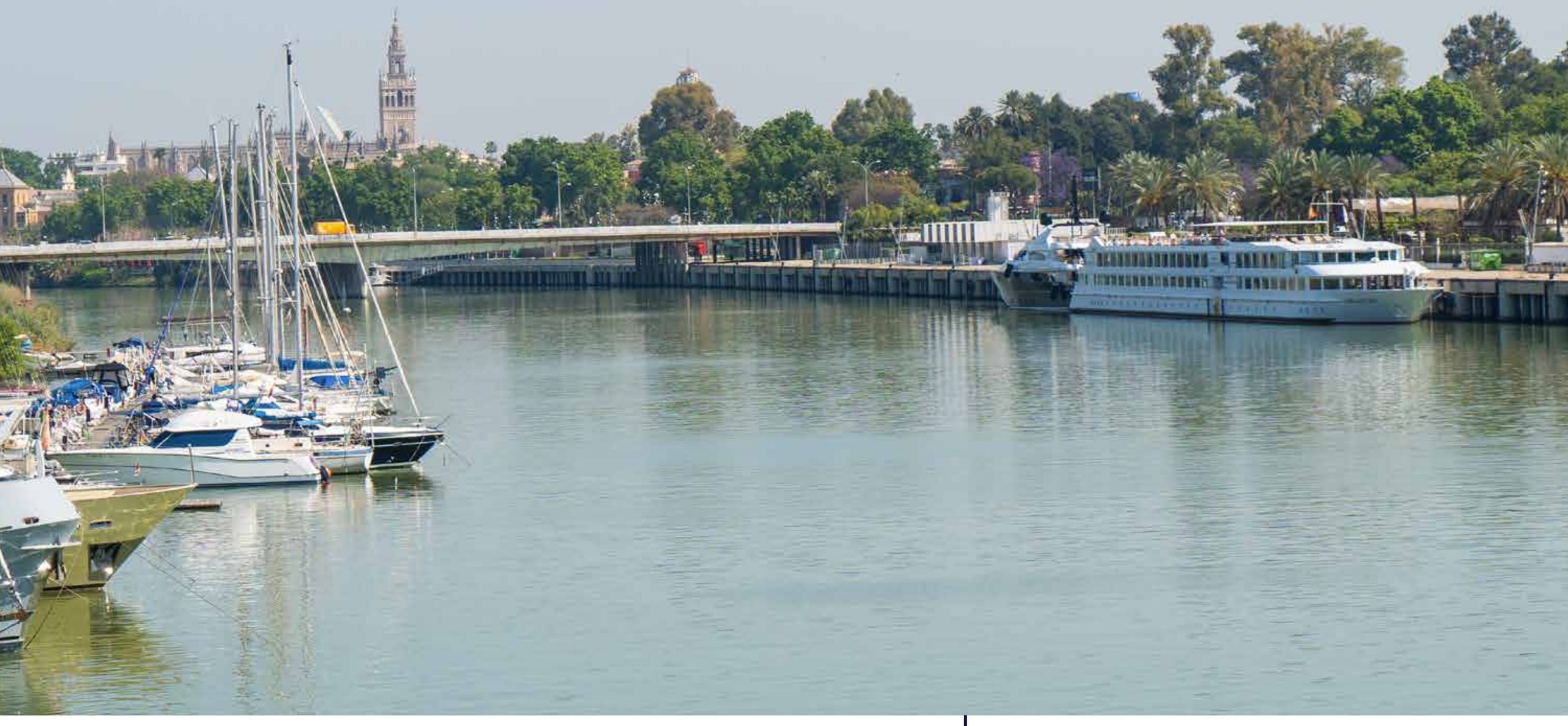

SEVILLA

Muelle de las Delicias: 614 metres

Club Náutico Sevilla

22 berths up to 24 metres
62 berths up to 12 metres

comercial@apsevilla.com

www.puertodesevilla.com

Port of Seville

Berths/amarres

84

INDEX
ÍNDICE

TARRAGONA

Port Tarragona

Port Esportiu Edificio Club Nàutic

t. +34 977 213 100
recepcio@portesportiutarragona.com

www.nautictarragona.com

Berths/amarres

442

INDEX
ÍNDICE

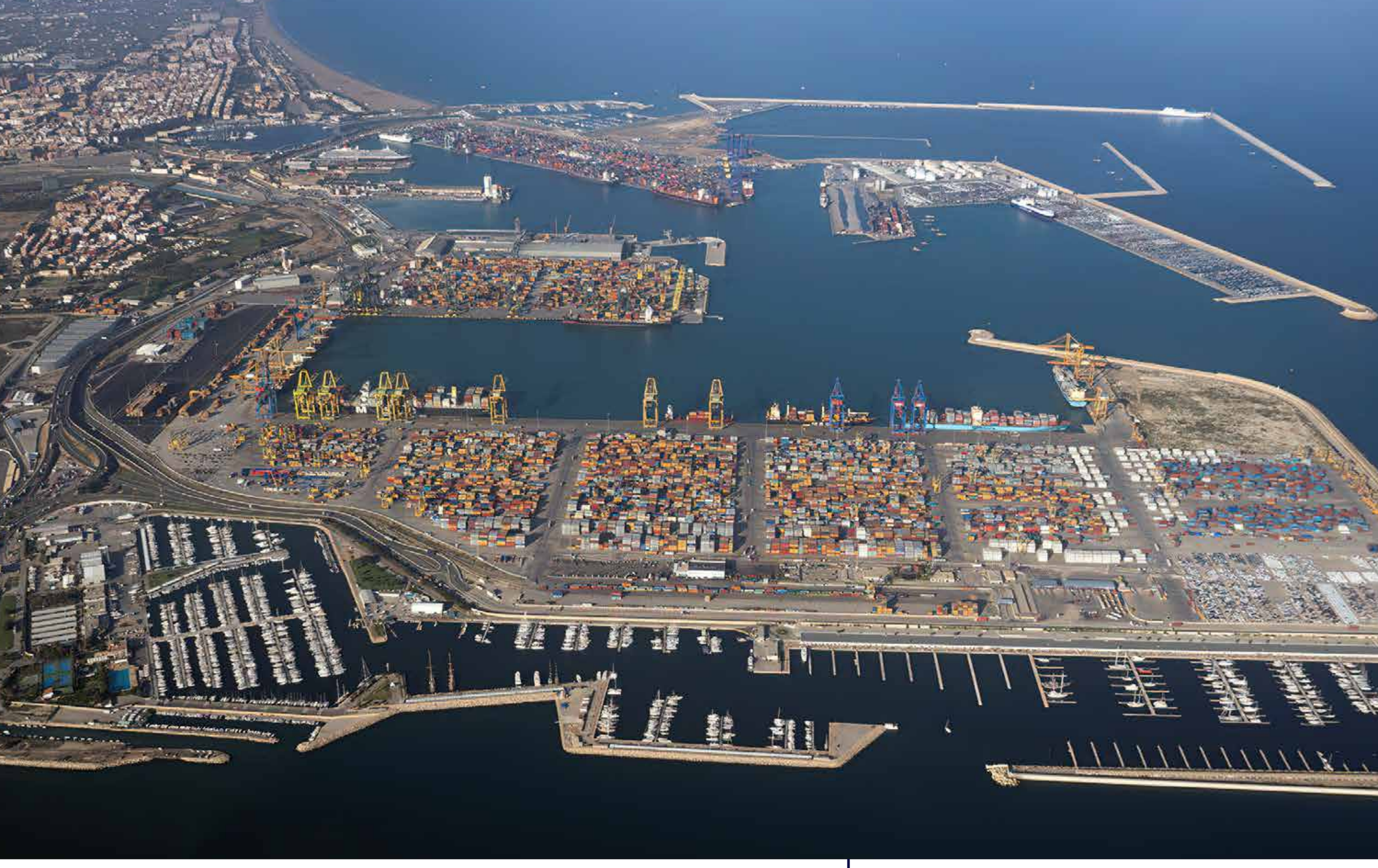

VALENCIA

valenciaport
Autoridad Portuaria de Valencia

Real Club Náutico de Valencia
www.rcnv.es

La Marina de Valencia
www.lamarinadevalencia.es

www.valenciaport.es

INDEX
ÍNDICE

VIGO

Port of Vigo
Port Authority of Vigo

Berths/amarres

2,757

Up to 70m
Marina Davila Sport
www.davilasport.es

Up to 40m
Real Club Náutico de Vigo
www.rcnauticovigo.com

Up to 20m
Liceo Marítimo de Bouzas
www.liceobouzas.com

Marina Punta Lagoa
www.marinapuntalagoa.com

Real Club Náutico Rodeira
www.nauticorodeira.com

Puerto Deportivo Moaña
www.moanamar.es

INDEX
ÍNDICE

Autoridad Portuaria de Vigo

Puerto de Vigo
T +34 986 268 000
comercial@apvigo.es
www.apvigo.es

VILAGARCÍA DE AROUSA

Marina Vilagarcía
Tel 986 51 11 75
marinavilagarcia@marinavilagarcia.com
www.marinavilagarcia.com

www.portovilagarcia.es

Port of Vilagarcía

Berths/amarres

435

INDEX
ÍNDICE

PUERTOS DEL ESTADO

Avda. del Partenón, 10. 28042 Madrid
Tel. +34 915 245 500
marketing@puertos.es

www.puertos.es

GOBIERNO DE ESPAÑA

MINISTERIO DE TRANSPORTES Y MOVILIDAD SOSTENIBLE

Puertos del Estado