

ANUARIO estadístico 2006



MINISTERIO
DE FOMENTO

Puertos del Estado





ANUARIO
estadístico

I.S.B.N.: 84-88975-64-3
Dep. Legal.: M-36294-1996
Imprime: V.A. Impresores, S.A.

ÍNDICE / INDEX

	<u>Págs.</u>
1. INTRODUCCIÓN / INTRODUCTION	11
2. CARACTERÍSTICAS DE LOS PUERTOS / GENERAL CONDITIONS	13
2.1. Determinantes geográficos y condiciones generales / <i>Geographical and general conditions</i>	15
2.2. Superficies de flotación / <i>Water Areas</i>	16
2.3. Instalaciones al servicio del comercio marítimo / <i>Commercial and shipping facilities</i>	17
2.3.1. Muelles / <i>Quays</i>	17
2.3.1.1. Clasificación por calados / <i>Distribution by depth</i>	17
2.3.1.2. Clasificación por su empleo / <i>Distribution by use</i>	18
2.3.2. Superficie terrestre y áreas de depósito / <i>Land areas and stocking areas</i>	19
2.3.3. Almacenes frigoríficos e instalaciones pesqueras / <i>Cold storage and fishing installations</i>	20
2.4. Reparación y construcción de barcos / <i>Ship's yards</i>	21
2.5. Grúas / <i>Cranes</i>	22
2.6. Remolcadores / <i>Tugs</i>	23
2.7. Ayudas a la navegación / <i>Aids to navigation</i>	24
2.7.1. Relación de ayudas a la navegación / <i>Aids to navigation list</i>	25
2.7.1.1. Servicio prestado por las Autoridades Portuarias / <i>Service provided by the Port Authorities</i>	25
2.7.1.2. Servicio prestado por otros organismos. Inspección a cargo de las Autoridades Portuarias / <i>Service provided by other organizations. Inspection performed by the Port Authorities</i>	26
3. TRÁFICO PORTUARIO 2006 / PORT TRAFFIC 2006	27
3.1. Tráfico de mercancías / <i>Goods traffic</i>	29
3.1.1. Resumen general del tráfico del Sistema Portuario / <i>State Port System traffic general summary</i>	32
3.1.2. Tráfico portuario total / <i>Total port traffic</i>	33
3.1.3. Otros datos de tráfico / <i>Other data of traffic</i>	35
3.1.4. Tráfico de mercancías embarcadas y desembarcadas / <i>Loaded and unloaded goods traffic</i> ..	36
3.1.5. Tráfico exterior y de cabotaje / <i>Foreign and domestic traffic</i>	37
3.1.6. Tráfico de cabotaje más exterior / <i>Domestic plus foreign traffic</i>	38
3.1.7. Mercancías en cabotaje / <i>Goods domestic traffic</i>	39
3.1.7.1. Graneles líquidos / <i>Liquid bulks</i>	39
3.1.7.2. Graneles sólidos / <i>Solid bulks</i>	40
3.1.7.2.1. Graneles sólidos sin instalación especial / <i>Solid bulks handlel without special facilities</i>	41
3.1.7.2.2. Graneles sólidos por instalación especial / <i>Solid bulks handlel by special facilities</i>	42
3.1.7.3. Mercancía general / <i>General cargo</i>	43
3.1.7.4. Total / <i>Total</i>	44
3.1.8. Mercancías en exterior / <i>Goods foreign traffic</i>	45
3.1.8.1. Graneles líquidos / <i>Liquid bulks</i>	45
3.1.8.2. Graneles sólidos / <i>Solid bulks</i>	46
3.1.8.2.1. Graneles sólidos sin instalación especial / <i>Solid bulks handlel without special facilities</i>	47
3.1.8.2.2. Graneles sólidos por instalación especial / <i>Solid bulks handlel by special facilities</i>	48

	<i>Págs.</i>
3.1.8.3. Mercancía general / <i>General cargo</i>	49
3.1.8.4. Total / <i>Total</i>	50
3.1.9. Mercancías en cabotaje y exterior / <i>Goods domestic and foreign traffic</i>	51
3.1.9.1. Graneles líquidos / <i>Liquid bulks</i>	51
3.1.9.2. Graneles sólidos / <i>Solid bulks</i>	52
3.1.9.2.1. Graneles sólidos sin instalación especial / <i>Solid bulks handled without special facilities</i>	53
3.1.9.2.2. Graneles sólidos por instalación especial / <i>Solid bulks handled by special facilities</i>	54
3.1.9.3. Mercancía general / <i>General cargo</i>	55
3.1.9.4. Total / <i>Total</i>	56
3.1.9.5. Mercancías en contenedores de 20 pies o mayores / <i>Goods containers 20' or more</i> ..	57
3.1.9.6. Tráfico Roll-on Roll-off / <i>Roll-on Roll-off traffic</i>	58
3.1.10. Pesca capturada. Toneladas y valor en primera venta / <i>Fish captures. Tonnes and value</i>	59
3.1.11. Avituallamientos y Tráfico interior / <i>Supplies and Local traffic</i>	60
3.1.12. Clasificación de las mercancías por áreas y países de origen y destino / <i>Goods by country</i> ..	61
3.1.12.1. Unión Europea / <i>European Union</i>	61
3.1.12.2. Resto Europa Occidental / <i>Remaining Western Europe Countries</i>	61
3.1.12.3. Europa Oriental / <i>Eastern Europe</i>	62
3.1.12.4. Oriente Medio / <i>Middle East</i>	62
3.1.12.5. Resto de Asia / <i>Remaining Asia</i>	63
3.1.12.6. Norte de África / <i>North Africa</i>	64
3.1.12.7. Sur de África / <i>South Africa</i>	65
3.1.12.8. América del Norte / <i>North America</i>	66
3.1.12.9. América Central / <i>Central America</i>	66
3.1.12.10. América del Sur / <i>South America</i>	67
3.1.12.11. Oceanía / <i>West Pacific</i>	67
3.1.13. Países de origen y destino / <i>Goods by country</i>	68
3.1.13.1. Con tráfico superior a 10.000 toneladas / <i>Over 10,000 tonnes</i>	68
3.1.13.2. Con tráfico superior a un millón de toneladas / <i>Over 1,000,000 tonnes</i>	72
3.1.14. Clasificación por su naturaleza / <i>Classification by types</i>	93
Grupo energético / <i>Energy group</i>	93
1. Petróleo crudo / <i>Crude oil</i>	93
2. Fuel-oil / <i>Fuel oil</i>	94
3. Gas-oil / <i>Gas oil</i>	95
4. Gasolina / <i>Petrol</i>	96
6. Otros productos petrolíferos / <i>Other oil products</i>	97
7. Gases energéticos de petróleo / <i>Petroleum power gases</i>	98
12. Carbón y coque de petróleo / <i>Coal and petroleum coke</i>	99
35. Gas natural / <i>Natural gas</i>	100
Grupo Siderúrgico / <i>Siderurgy group</i>	101
8. Mineral de hierro / <i>Iron ore</i>	101
11. Chatarra de hierro / <i>Scrap iron</i>	102
13. Productos siderúrgicos / <i>Siderurgical products</i>	103
Grupo metalúrgico / <i>Metallurgical group</i>	104
9. Piritas / <i>Pyrites</i>	104
10. Otros minerales y residuos metálicos / <i>Other metal ores and metallic residues</i>	105
36. Otros productos metalúrgicos / <i>Other metallurgical products</i>	106
Grupo abonos / <i>Fertilizer group</i>	107
14. Fosfatos / <i>Phosphates</i>	107
15. Potasas / <i>Potash</i>	108
16. Abonos naturales y artificiales / <i>Natural and artificial fertilizers</i>	109
Grupo productos químicos / <i>Chemical products group</i>	110
17. Productos químicos / <i>Chemical products</i>	110

Grupo materiales de construcción / <i>Construction materials group</i>	111
5. Asfalto / <i>Asphalt</i>	111
18. Cemento y clinker / <i>Cemento and clinker</i>	112
20. Materiales de construcción / <i>Building materials</i>	113
Grupo agro-ganadero y alimentario / <i>Agricultural, livestock and food group</i>	114
21. Cereales y sus harinas / <i>Cereals and their flours</i>	114
22. Habas y harina de soja / <i>Soya beans and flours</i>	115
23. Frutas, hortalizas y legumbres / <i>Fruits and vegetables</i>	116
24. Vinos, bebidas, alcoholes y derivados / <i>Wines, drinks, alcohols and by products</i>	117
27. Conservas / <i>Canned foods</i>	118
28. Tabaco, cacao, café y especias / <i>Tobacco, cacao, coffee and spices</i>	119
29. Aceites y grasas / <i>Oils and greases</i>	120
30. Otros productos alimenticios / <i>Other food products</i>	121
33. Pescado congelado / <i>Frozen fish</i>	122
37. Piensos y forrajes / <i>Green and dry fodders</i>	123
Grupo otras mercancías / <i>Other merchandise group</i>	124
19. Maderas y corcho / <i>Woods and cork</i>	124
25. Sal común / <i>Common salt</i>	125
26. Papel y pasta / <i>Paper and wood pulp</i>	126
31. Maquinaria, aparatos, herramientas y repuestos / <i>Machinery, equipment, tools and spares</i>	127
34. Resto mercancías / <i>Other goods</i>	128
Grupo transportes especiales / <i>Special transport group</i>	129
32. Automóviles y sus piezas / <i>Vehicles and their parts</i>	129
38. Tara de vehículos régimen carga / <i>Tare of vehicles considered like good</i>	130
39. Tara de contenedores / <i>Containers tare</i>	131
40. Mercancías en contenedores tránsito / <i>Containerised goods in transit</i>	132
3.1.15. Mercancías transbordadas / <i>Transhipped goods</i>	133
3.1.16. Clasificación de las mercancías por el medio de transporte de entrada o salida del puerto <i>Distribution of goods transport facilities employed entering or leaving the port</i>	134
3.1.17. Tráfico de contenedores / <i>Containers traffic</i>	136
3.1.17.1. Número de contenedores de 20 pies o mayores / <i>Containers 20' or more</i>	136
3.1.17.1.1. Cabotaje / <i>Domestic traffic</i>	136
3.1.17.1.2. Exterior / <i>Foreign traffic</i>	137
3.1.17.1.3. Cabotaje más exterior / <i>Domestic and foreign traffic</i>	138
3.1.17.2. Número de contenedores equivalentes a 20 pies / <i>T.E.U. containers</i>	139
3.1.17.2.1. Cabotaje / <i>Domestic traffic</i>	139
3.1.17.2.2. Exterior / <i>Foreign traffic</i>	140
3.1.17.2.3. Cabotaje más exterior / <i>Domestic and foreign traffic</i>	141
3.2. Tráfico de buques / <i>Ships traffic</i>	142
3.2.1. Total buques mercantes entrados en el año / <i>Merchants ships entered during the year</i> ...	142
3.2.2. Clasificación por su tipo de barco / <i>Distribution by type of ships</i>	143
3.2.2.1. Tanques / <i>Tankers</i>	143
3.2.2.2. Graneleros / <i>Bulk-carriers</i>	144
3.2.2.3. Carga general / <i>General cargo</i>	145
3.2.2.4. Ro-Ro / <i>Ro-Ro</i>	146
3.2.2.5. Sólo de pasaje / <i>Passengers</i>	147
3.2.2.6. Portacontenedores / <i>Container ships</i>	148
3.2.2.7. Otros buques / <i>Other ships</i>	149
3.2.3. Clasificación por banderas / <i>Distribution by flags</i>	150
3.2.3.1. Total mayores de 100.000 G.T / <i>Over 100,000 G.T.</i>	150
3.2.3.2. Total por puertos / <i>Ports traffic</i>	151
3.3. Tráfico de pasaje / <i>Passengers and cars traffic</i>	159
3.3.1. Pasajeros / <i>Passengers</i>	159
3.3.2. Vehículos en régimen de pasaje / <i>Vehicles with passengers</i>	160
3.4. Desglose estadístico de las Autoridades Portuarias / <i>Statistic breakdown of Ports Authorities</i> ...	161
3.4.1. Autoridad Portuaria de Almería / <i>Port Authority of Almería</i>	161

3.4.2. Autoridad Portuaria de la Bahía de Cádiz / <i>Port Authority of Cádiz Bay</i>	162
3.4.3. Autoridad Portuaria de Baleares / <i>Port Authority of Baleares</i>	162
3.4.4. Autoridad Portuaria de Ferrol-San Cibrao / <i>Port Authority of Ferrol-San Cibrao</i>	163
3.4.5. Autoridad Portuaria de Las Palmas / <i>Port Authority of Las Palmas</i>	163
3.4.6. Autoridad Portuaria de Santa Cruz de Tenerife / <i>Port Authority of Santa Cruz de Tenerife</i> ...	164
3.4.7. Autoridad Portuaria de Valencia / <i>Port Authority of Valencia</i>	164

4. EVOLUCIÓN HISTÓRICA DEL TRÁFICO PORTUARIO / *PORT TRAFFIC DEVELOPMENT* 165

4.1. Evolución histórica del tráfico portuario / <i>Port traffic development</i>	167
4.2. Distribución regional del tráfico portuario / <i>Port traffic distribution by littoral zones</i>	169
4.3. Tráfico portuario en 2006 / <i>Port traffic during 2006</i>	170
4.4. Detalle del tráfico portuario de productos petrolíferos / <i>Petroleum products detailed by ports</i> ...	171
4.5. Detalle del tráfico portuario de graneles sólidos / <i>Bulk traffic detailed by ports</i>	173
4.6. Detalle del tráfico portuario de mercancía general / <i>General cargo traffic detailed by ports</i> ..	173
4.7. Distribución de la carga seca / <i>Dry cargo distribution</i>	174
4.8. Pesca capturada / <i>Fish captures</i>	174
4.9. Avituallamiento / <i>Supplies</i>	175
4.10. Tráfico portuario total / <i>Total port traffic</i>	175
4.11. Tráfico de contenedores / <i>Containers traffic</i>	176
4.12. Movimiento de buques / <i>Ship traffic</i>	177
4.13. Tráfico portuario de pasajeros / <i>Passengers traffic</i>	178

Gráficos / *Graphics* 180

4.14. Números índices / <i>Index numbers</i>	187
4.15. Series cronológicas / <i>Chronological series</i>	188
4.15.1. Tráfico portuario total / <i>Total port traffic</i>	188
4.15.2. Tráfico portuario de mercancías en cabotaje y exterior. Embarques más desembarques <i>Foreign and domestic traffic. Embarked goods plus disembarked</i>	189
4.15.3. Tráfico portuario de mercancías en cabotaje. Embarques más desembarques / <i>Domestic traffic. Embarked goods plus disembarked</i>	190
4.15.4. Tráfico portuario de mercancías en exterior. Embarques más desembarques / <i>Foreign traffic. Embarked goods plus disembarked</i>	191
4.15.5. Tráfico portuario de mercancías en exterior. Embarques / <i>Foreign traffic. Embarked goods</i> ...	192
4.15.6. Tráfico portuario de mercancías en exterior. Desembarques / <i>Foreign traffic. Disembarked goods</i>	193
4.15.7. Tráfico portuario de mercancías. Graneles líquidos. Embarques más desembarques <i>Embarked liquids plus disembarked</i>	194
4.15.8. Tráfico portuario de mercancías. Graneles sólidos. Embarques más desembarques <i>Embarked bulks plus disembarked</i>	195
4.15.9. Tráfico portuario de mercancías. Mercancía general. Embarques más desembarques <i>Embarked general cargo plus disembarked</i>	196
4.15.10. Miles de toneladas movidas en contenedores de 20 pies o mayores / <i>Containers 20' or more</i>	197
4.15.11. Mercancías según su naturaleza. Tráfico exterior. Desembarque / <i>Foreign traffic. Disembarked goods classified by types</i>	198
4.15.12. Mercancías según su naturaleza. Tráfico exterior. Embarque / <i>Foreign traffic. Embarked goods classified by types</i>	207
4.15.13. Mercancías según su naturaleza. Cabotaje y exterior. Embarque más desembarque <i>Foreign and domestic traffic. Embarked goods plus disembarked ones, classified by types</i> ...	214
4.15.14. Pesca capturada / <i>Fish captures</i>	220
4.15.15. Avituallamiento / <i>Supplies</i>	221
4.15.16. Tráfico interior más transbordos / <i>Local traffic plus transshipment</i>	222
4.15.17. Número de contenedores de 20 pies o mayores (embarcados más desembarcados) <i>Containers 20' or more, embarked units plus disembarked</i>	223
4.15.18. Número de contenedores equivalentes a 20 pies (embarcados más desembarcados) <i>T.E.U. containers, embarked units plus disembarked (number)</i>	224

4.15.19. Buques mercantes entrados en puerto. Número, G.T / <i>Merchant ships entered during the year. Number, G.T.</i>	225
4.15.20. Tráfico de pasajeros. Embarcados más desembarcados / <i>Passengers. Disembarked and embarked</i>	227
5. INVERSIONES / INVESTMENTS	229
5.1. Inversiones 2006 / <i>Investments 2006</i>	231
5.1.1. Inversiones por Autoridades Portuarias / <i>Investments by Port Authorities</i>	232
5.1.2. Inversiones por objetivos / <i>Investments by objectives</i>	233
5.1.3. Relación de obras en curso, con presupuesto superior 6 millones de euros / <i>List of constructions in course with a budget over 6 million euros</i>	234
5.1.4. Características principales de las obras en curso, con presupuesto superior a 6 millones de euros / <i>Main features of current constructions with an investment higher than 6 million euros</i>	236
5.2. Evolución de las inversiones / <i>Investments development</i>	277
5.2.1. Euros corrientes / <i>Current euros</i>	277
ANEJO 1. COMUNIDADES AUTÓNOMAS: TRÁFICO PORTUARIO / AUTONOMUS REGIONAL GOVERNMENT DEPENDING PORTS: PORT TRAFFIC	279
1. Tráfico total / <i>Total traffic</i>	281
2. Tráfico de mercancías embarcadas y desembarcadas / <i>Loaded and unloaded goods traffic</i> ..	281
3. Tráfico exterior y de cabotaje / <i>Foreign and domestic traffic</i>	282
4. Clasificación de mercancías según su naturaleza / <i>Classification of goods by types</i>	283
5. Pesca capturada. Toneladas y valor en primera venta / <i>Fish captures. Tonnes and value</i> ..	284
6. Buques mercantes entrados en puerto / <i>Ships entered</i>	285
7. Pasajeros / <i>Passengers</i>	285
8. Automóviles en régimen de pasaje / <i>Cars with passengers</i>	286

CAPÍTULO 1

ANUARIO estadístico

Introducción
Introduction

1. INTRODUCCIÓN

En el Anuario Estadístico del Sistema Portuario de Titularidad Estatal se recogen, principalmente, los datos del tráfico portuario de los diferentes puertos españoles, tanto de la Administración del Estado como los de las Comunidades Autónomas, a las que hay que agradecer la aportación de los datos que les han sido solicitados. Asimismo se reflejan las inversiones realizadas en los puertos.

El Anuario se divide en cinco capítulos, en los que se reflejan, entre otras, las siguientes actividades:

Capítulo 2. Características de los puertos

- Determinantes geográficos y condiciones generales.
- Superficies de flotación.
- Instalaciones al servicio del comercio marítimo.
- Clasificación de los muelles, tanto por calados como por su empleo.
- Reparación y construcción de barcos.
- Clasificación de las grúas y remolcadores por su potencia.
- Ayudas a la navegación.

Capítulo 3. Tráfico portuario

- Tráfico de mercancías:
 - Totales.
 - Según forma de operación y presentación.
 - Según naturaleza.
 - Clasificación por áreas y países.
 - Tráfico de contenedores, buques y pasajeros.

Capítulo 4. Evolución histórica del tráfico portuario

- Distribución regional.
- Comparación con el año anterior.
- Gráficos de los últimos años.
- Números índices.
- Series cronológicas.

Capítulo 5. Inversiones

- Por Autoridades Portuarias.
- Por objetivos.
- Relación de las obras más importantes.
- Evolución histórica.

Anejo 1. Comunidades Autónomas

- Tráficos más importantes agrupados por Comunidades.

1. INTRODUCTION

The Annual Statistical Report of the State-Owned Port System principally offers data on the port traffic of the different Spanish ports, including both State and Autonomous Community managed ports. The ports' assistance in providing information requested is greatly appreciated. Also, the investments done in the ports are shown in another chapter.

The Annual Report is divided into five chapters, which contain the following activities, amongst others:

Chapter 2. Port characteristics

- *Geographic specifications and general conditions.*
- *Water areas.*
- *Commercial and shipping facilities.*
- *Classification of docks, according to depth and use.*
- *Ship's yards.*
- *Classification of cranes and tugs according to their power.*
- *Navigational aids and signals.*

Chapter 3. Port traffic

- *Goods traffic:*
 - *Totals.*
 - *According to form of operation and presentation.*
 - *According to type.*
 - *Classification by areas and countries.*
 - *Container, ships and passenger traffic.*

Chapter 4. Historical development of port traffic

- *Regional distribution.*
- *Comparison with previous year.*
- *Graphs of recent years.*
- *Index numbers.*
- *Chronological series.*

Chapter 5. Investments

- *By Port Authorities.*
- *By objectives.*
- *List of most important building works.*
- *Historical development.*

Appendix 1. Autonomous Communities

- *Most important traffic grouped by Communities.*

Tráfico portuario

El tráfico de mercancías del Sistema Portuario de Titularidad Estatal ha alcanzado más de 462 millones de toneladas, lo que representa un incremento del 4,6% sobre el ejercicio anterior. Es importante destacar la evolución de los contenedores movidos (expresados en TEUS) y las toneladas transportadas en ellos, representando un incremento del 9,0% y del 10,5%, respectivamente. Dentro de este apartado hay que destacar a las Autoridades Portuarias de Bahía de Algeciras, que se sitúa en 3.256.776 TEUS, lo que representa un incremento del 2,44%, y las de Valencia y Barcelona, que se consolidan como dos grandes puertos de tráfico de contenedores con 2.612.049 y 2.318.239 TEUS movidos, lo que representa un incremento del 8,39% y 11,91% respectivamente.

Por lo que respecta a cifras absolutas, se mantiene la situación del ejercicio 2005 que coloca a la Bahía de Algeciras, con más de 71 millones de toneladas movidas y un incremento del 4,92%, como la primera Autoridad Portuaria, por volumen de tráfico. Entre las Autoridades Portuarias que superan los 10 millones de toneladas, Valencia (15,41%), Bilbao (13,17%) y Baleares (9,29%) son las que mayor incremento de tráfico han experimentado.

Inversiones

Durante 2006 el Sistema Portuario de Titularidad Estatal ha mantenido el esfuerzo inversor de los últimos años, materializándose un volumen de inversión de 1.113,7 millones de euros, lo que representa un aumento del 26,8% respecto a la inversión realizada en 2005 y que, clasificada y agrupada, se resumen a continuación:

Infraestructura y capacidad portuaria	76%
Actividades logísticas, equipamientos e instalaciones	10%
Puerto ciudad y medio ambiente	1%
Instalaciones de pesca	2%
Pasajeros	1%
Otros	10%
Total	100%

Port traffic

Goods traffic in the State-owned port system has reached over 462 million tonnes, representing a 4.6% increase over the previous year. In spite of this fall, it should be noted that the number of containers moved (in TEU) and the tonnes transported in them rose by 9.0% and 10.5%, respectively. Within this section, most noteworthy is the Port Authority of Algeciras Bay which handled some 3,256,776 TEUS, an increase of 2.44%, as well as the Port Authorities of Valencia and Barcelona, which have consolidated their positions as large container ports with 2,612,049 y 2,318,239 TEUS handled, an increase of 8.39% and 11.91% respectively.

In absolute terms, the Port Authority of Algeciras Bay remains, as in 2005, in first place with more than 71 million tonnes of goods handled (4.92%). Among other port authorities which handle over 10 million tonnes are Valencia (15.41%), Bilbao (13.17%) and Baleares (9.29%). These have registered the greatest increase in traffic of all Port Authorities.

Investments

During 2006, the State-owned port system has maintained the rhythm of investment of the last few years, with investments reaching 1.113.7 million euros. This means an increase of 26.8% over the 2005. Broken down and classified it can be summarised as follows:

Infraestructura and port capacity	76%
Logistics activities, equipment and facilities	10%
Port-City and the environment	1%
Fishery facilities	2%
Passengers	1%
Others	10%
Total	100%

CAPÍTULO 2

ANUARIO estadístico

*Características de los puertos
General conditions*

2.1. DETERMINANTES GEOGRÁFICOS Y CONDICIONES GENERALES / GEOGRAPHICAL AND GENERAL CONDITIONS

	SITUACIÓN SITUATION		VIENTOS WINDS		Máxima altura de ola (m.) Maximum wave height (m.)	Carrera máxima de marea (m.) Tide range maximum (m.)	LIMITACIONES DE ENTRADA ENTRANCE CONDITIONS				Corriente controlada nudos Recorded current knots
	Longitud Longitude	Latitud Latitude	Reinante Prevalent	Dominante Dominant			CANAL CHANNEL		BOCA MOUTH		
							Ancho m. Width m.	Calado m. Depth m.	Ancho m. Width m.	Calado m. Depth m.	
A Coruña.....	8°23'W	43°21'N	NE	S	11,00	4,50	320	11,0	800	21,0	—
Alicante.....	0°29'W	38°20'N	E	E	4,50	—	500	15,0	330	14,5	—
Almería.....	2°28'W	36°50'N	SW	SW	4,75	0,63	200	13,0	300	13,0	—
Carboneras (H).....	1°53'W	36°58'N	SW	SW	3,60	0,39	—	—	320	17,0	—
Carboneras (EG).....	1°54'W	36°59'N	W/SW	EN	3,60	0,39	—	—	490	19,0	—
Avilés.....	5°56'W	43°35'N	NW	NW	9,03	4,60	153	11,5	160	11,5	2,25
Bahía de Algeciras.....	5°26'W	36°08'N	NW	SE	3,83	1,27	—	—	665	16/25	3,00
Tarifa.....	5°36'W	36°07'N	NW/E	NW/E	3,30	1,77	185	10,00	100	7,00	—
Bahía de Cádiz.....	6°17'W	36°32'N	E/SE	E/SE	5,50	3,90	250	13,0	300	13,0	2,00
Zona Franca.....	6°15'W	36°30'N	E/SE	E/SE	5,50	3,90	150	9,0	150	9,0	—
Puerto Real.....	6°11'W	36°31'N	E/SE	E/SE	—	3,90	—	—	—	—	—
Cabezuela.....	6°15'W	36°31'N	E/SE	E/SE	5,50	3,90	250	13,0	—	—	—
El Pto. de Sta. María.....	6°14'W	36°35'N	W/SW	E/SE	5,00	3,90	80	5,5	80	5,5	2,00
Rota.....	6°21'W	36°37'N	E/SE	E/SE	—	3,90	—	—	—	—	—
Palma de Mallorca.....	2°38'E	39°33'N	S/SW	S/SW	5,94	0,80	—	—	790	16,0	—
Alcudia.....	3°08'E	39°50'N	S	E	6,25	0,80	—	—	220	7,0	—
Mahón.....	4°18'E	39°52'N	SW	NE	5,30	0,80	180	15,0	180	15,0	—
Ibiza.....	1°26'E	38°54'N	W	SE	6,00	0,80	—	—	220	8,5	—
Cala Sabina.....	1°25'E	38°44'N	W	SE	4,36	0,80	—	—	15	5,0	—
Barcelona.....	2°10'E	41°20'N	SW	NW	5,00	0,13	—	30/45	—	16,0	2,00
Bilbao.....	3°05'W	43°23'N	NW	SW	11,60	4,60	375/500	14/30	500	30,0	—
Cartagena.....	0°59'W	37°35'N	S/SW	S/SE	6,35	0,65	—	—	250 (1)	11,5 (1)	—
Castellón.....	0°01'E	39°57'N	SE	SE	6,50	0,70	300	15,0	400	15,0	—
Ceuta.....	5°18'W	35°53'N	E	SW	6,76	1,40	—	—	300	18,0	1,00
Ferrol.....	8°15'W	43°28'N	NW	NE	—	4,67	160	11,3	900	20,0	4,00
San Cibrao.....	7°28'W	43°43'N	NE/NW	NE/SW	—	4,59	200	17,0	270	20,0	4,50
Gijón.....	5°42'W	43°34'N	W	WNW	14,40	4,60	480/700	18,5	500	18,5	—
Huelva.....	6°49'W	37°07'N	NW	SW	4,50	3,70	200/300	10,5/12,5	400	11,3	5,00
Las Palmas.....	15°25'W	28°09'N	NW	NE/NW	6,97	3,00	—	—	500	30,0	1,00
Arrecife.....	13°33'W	28°57'N	NW	NE/NW	5,69	3,15	—	—	400	25,0	1,00
Puerto Rosario.....	13°52'W	28°30'N	NE	N/NE	4,06	3,00	—	—	150	14,0	1,00
Málaga.....	4°25'W	36°43'N	SE/SW	SE	5,60	0,87	—	—	370	17,0	—
Marín.....	8°42'W	42°24'N	W/SW	E	1,15	4,00	—	—	550	60,0	2,00
Melilla.....	2°56'W	35°17'N	NW	NE	7,14	0,64	—	—	625	12,5	—
Motril.....	3°03'W	36°43'N	SE	SW	4,13	1,10	100	10,5	250	12,0	—
Pasajes.....	1°56'W	43°20'N	NW/SW	NW	9,00	4,60	80/120	10,00	180	20,0	0,50
Sta. C. de Tenerife.....	16°14'W	28°29'N	NE	SW	4,60	2,70	—	—	150	12,0	—
Los Cristianos.....	16°43'W	28°03'N	NW	SE	4,60	2,70	—	—	MAR	12,0	—
S. S. de la Gomera.....	17°06'W	28°06'N	NE	SW	4,60	2,70	—	—	40	12,0	—
Sta. C. de la Palma.....	17°46'W	28°40'N	NE	SW	4,60	2,70	—	—	300	35,0	1,00
La Estaca.....	17°55'W	27°47'N	NE	SW	4,60	2,70	—	—	200	10,0	—
Santander.....	3°48'W	43°27'N	W/NW	NW/SW	7,40	5,43	150	11,5	1.700	18,0	0,29
Sevilla.....	6°00'W	37°22'N	S/SW(2)SW(3)	S/SW(2)SW(3)	—	3,70 (2)	160 (2)	6,5 (2)	24 (4)	8,5 (4)	—
Tarragona.....	1°14'E	41°05'N	NW	NW	7,00	—	250	20,0	350	22,0	2,00
Valencia.....	0°18'W	39°27'N	SE	NE.1/4E	—	—	500	17,0	260	17,0	—
Sagunto.....	0°13'W	39°39'N	SE	NE.1/4E	—	—	180	13,5	350	13,5	—
Gandía.....	0°09'W	38°59'N	SE	NE.1/4E	—	—	75	11,0	130	10,0	—
Vigo.....	8°46'W	42°15'N	SW	W/SW	1,75	4,00	740	23,00	2.037	23,0	3,00
Vilagarcía.....	8°46'W	42°36'N	N/SW	N/WNW/SW	2,27	4,21	1.500	20,0	3.000	50,0	1,00

(1) En dársena de Escombreras: Ancho de 420 m. y calado de 25 m.

(2) En la barra.

(3) En el puerto.

(4) En la ría.

2.2. SUPERFICIES DE FLOTACIÓN. HECTÁREAS / WATER AREAS. HECTARES

	ZONA I ZONE I					ZONA II ZONE II				TOTAL Zona I + + Zona II TOTAL Zone I + + Zone II
	Antepuerto Entrance	Dársenas comerciales Basins	Dársenas pesqueras Fishing basins	Otras dársenas Other basins	Total Total	Accesos Entrance	Fondeadero Haven	Resto Rest	Total Total	
A Coruña	105,09	92,33	39,36	21,22	258,00	193,90	133,01	1.436,59	1.763,50	2.021,50
Alicante.....	—	85,76	13,38	26,26	125,40	—	716,56	7.277,48	7.994,04	8.119,44
Almería	26,34	54,78	9,33	1,98	92,43	298,26	549,80	1.761,52	2.609,58	2.702,01
Avilés	—	49,74	8,47	129,10	187,31	—	192,00	4.527,85	4.719,85	4.907,16
Bahía de Algeciras.....	5,05	227,21	12,61	578,30	823,17	—	1.758,20	2.312,80	4.071,00	4.894,17
Bahía de Cádiz.....	207,62	63,29	19,38	2.473,31	2.763,60	40,00	25.519,04	—	25.559,04	28.322,64
Baleares	94,79	197,00	13,76	398,39	703,94	690,20	986,00	729,73	2.405,93	3.109,87
Barcelona	—	331,30	3,68	44,50	379,48	147,07	4,87	1.280,53	1.432,47	1.811,95
Bilbao	1.186,60	606,40	20,20	158,50	1.971,70	—	4.644,00	—	4.644,00	6.615,70
Cartagena	—	213,21	1,23	9,66	224,10	209,30	4.462,60	311,10	4.983,00	5.207,10
Castellón	73,21	135,59	14,11	—	222,91	4.950,00	—	—	4.950,00	5.172,91
Ceuta	52,10	46,30	1,40	4,05	103,85	62,00	334,10	293,15	689,25	793,10
Ferrol-San Cibrao	—	131,34	0,27	1.920,85	2.052,46	297,20	—	467,00	764,20	2.816,66
Gijón	—	148,27	5,41	313,43	467,11	910,52	1.817,99	1.074,76	3.803,27	4.270,38
Huelva	366,70	619,40	16,50	1.089,51	2.092,11	—	113,00	7.296,04	7.409,04	9.501,15
Las Palmas	131,68	421,64	53,36	51,73	658,41	—	3.126,88	—	3.126,88	3.785,29
Málaga	—	76,77	3,41	15,69	95,87	—	7.000,00	—	7.000,00	7.095,87
Marín y Ría de Pontevedra	569,02	25,25	19,87	—	614,14	3.765,50	2.323,45	8.055,52	14.144,47	14.758,61
Melilla	—	5,50	0,74	—	6,24	—	—	—	—	6,24
Motril	—	62,30	3,90	1,20	67,40	—	—	1.002,00	1.002,00	1.069,40
Pasajes	30,61	37,52	14,10	9,79	92,02	—	660,00	1.640,00	2.300,00	2.392,02
Sta. C. de Tenerife	167,00	217,70	23,00	303,80	711,50	—	—	14.113,00	14.113,00	14.824,50
Santander	100,00	64,30	5,00	330,60	499,90	496,00	2.873,00	—	3.369,00	3.868,90
Sevilla	—	87,40	—	19,20	106,60	650,00	39,00	3.661,00	4.350,00	4.456,60
Tarragona	38,00	336,35	2,40	15,07	391,82	98,04	2.403,94	1.337,56	3.839,54	4.231,36
Valencia	126,65	433,37	5,07	218,19	783,28	104,00	197,00	142,00	443,00	1.226,28
Vigo	538,71	88,43	91,80	43,46	762,40	600,00	2.341,80	10.263,00	13.204,80	13.967,20
Vilagarcía	559,00	66,00	—	8,00	633,00	220,00	3,00	7.480,00	7.703,00	8.336,00
TOTAL.....	4.378,17	4.924,45	401,74	8.185,79	17.890,15	13.731,99	62.199,24	76.462,63	152.393,86	170.284,01

2.3. INSTALACIONES AL SERVICIO DEL COMERCIO MARÍTIMO / COMMERCIAL AND SHIPPING FACILITIES

2.3.1. Muelles / Quays

2.3.1.1. Clasificación por calados. Metros lineales / Distribution by depth. Meters

	DEL SERVICIO PORT AUTHORITY					TOTAL DEL SERVICIO TOTAL		DE PARTICULARES PRIVATE					TOTAL DE PARTICULARES TOTAL		TOTAL GENERAL GENERAL TOTAL	
	C>12m	12m>C> >10m	10m>C> >8m	8m>C> >6m	6m>C> >4m	C>4m	C<4m	C>12m	12m>C >10m	10m>C> >8m	8m>C> >6m	6m>C> >4m	C>4m	C<4m	C>4m	C<4m
A Coruña	1.199	2.799	477	3.852	—	8.327	611	—	—	—	—	332	332	—	8.659	611
Alicante	1.271	318	418	2.260	2.029	6.296	722	—	—	—	—	—	—	—	6.296	722
Almería	313	1.350	1.241	—	1.208	4.112	501	361	—	57	78	—	496	—	4.608	501
Avilés	399	—	823	—	1.264	2.486	688	—	330	848	—	108	1.286	—	3.772	688
Bahía de Algeciras	5.101	1.210	472	1.864	2.369	11.016	4.784	2.804	—	200	280	—	3.284	—	14.300	4.784
Bahía de Cádiz	610	2.792	645	—	3.058	7.105	1.898	—	300	1.690	1.740	—	3.730	175	10.835	2.073
Baleares	2.574	893	2.842	3.653	1.162	11.123	10.113	140	—	—	915	5.142	6.197	14.090	17.320	24.203
Barcelona	7.667	2.949	5.837	2.691	100	19.245	80	508	900	506	—	—	1.914	—	21.158	80
Bilbao	8.102	2.123	630	1.124	1.550	13.529	—	275	175	—	769	2.553	3.772	—	17.301	—
Cartagena	2.654	3.656	678	1.023	350	8.361	1.301	445	—	1.088	—	—	1.533	—	9.894	1.301
Castellón	1.515	894	1.146	1.258	2.060	6.873	—	560	—	—	—	—	560	—	7.433	—
Ceuta	—	—	3.310	490	100	3.900	535	—	—	—	—	—	—	—	3.900	535
Ferrol-San Cibrao	1.583	222	526	85	157	2.574	155	1.027	—	—	88	—	1.115	—	3.689	155
Gijón	1.823	1.461	1.691	1.180	234	6.389	1.222	—	—	—	—	—	—	770	6.389	1.992
Huelva	3.074	—	—	1.180	20	4.274	20	290	216	750	1.407	350	3.013	8	7.287	28
Las Palmas	6.079	2.680	2.250	3.157	2.439	16.605	140	—	—	—	—	—	—	140	16.605	280
Málaga	1.194	1.508	1.671	190	1.049	5.612	68	425	—	—	—	—	425	—	6.037	68
Marín y Ría de Pontevedra	492	—	683	1.001	1.561	3.737	599	—	—	—	—	—	—	—	3.737	599
Melilla	—	991	—	1.123	362	2.477	1.030	—	—	—	—	—	—	—	2.477	1.030
Motril	—	1.060	585	107	460	2.212	—	—	—	—	—	—	—	—	2.212	—
Pasajes	—	2.336	521	1.229	1.449	5.535	—	—	—	—	—	—	—	—	5.535	—
Sta. C. de Tenerife	5.739	4.383	3.063	3.675	220	17.080	806	—	—	—	118	412	530	—	17.610	806
Santander	1.888	747	1.763	185	1.034	5.617	996	200	244	180	175	708	1.507	3.619	7.124	4.615
Sevilla	—	—	—	3.573	—	3.573	200	—	—	—	1.261	—	1.261	—	4.834	200
Tarragona	5.785	889	692	1.141	444	8.951	384	1.810	300	130	—	1.246	3.486	120	12.437	504
Valencia	6.642	1.913	2.150	1.770	534	13.009	—	—	225	—	—	—	225	—	13.234	—
Vigo	1.690	1.245	2.698	1.852	1.889	9.374	2.117	—	375	684	788	1.024	2.871	608	12.245	2.725
Vilagarcía	—	697	—	1.002	—	1.699	1.630	—	—	—	—	—	—	—	1.699	1.630
TOTAL	67.394	39.117	36.812	40.665	27.103	211.091	30.600	8.845	3.065	6.133	7.619	11.875	37.537	19.530	248.627	50.130

2.3.1.2. Clasificación por su empleo. Metros lineales (1) / *Distribution by use. Meters (1)*

	Mercancía general General Cargo	Contenedores Containers	Ro-Ro	Graneles sólidos sin instalación especial Bulks	Graneles sólidos por instalación especial Bulks spec. install	Graneles líquidos Liquids	Pasajeros Passengers	Pesca Fishing	Armamento, reparación y desguaces Equipment	Varios Others	TOTAL TOTAL
A Coruña.....	654	249	23	1.655	353	1.080	484	2.951	215	995	8.659
Alicante.....	704	354	190	—	1.223	253	1.170	1.179	970	253	6.296
Almería.....	750	—	—	600	496	313	1.241	1.075	—	133	4.608
Avilés.....	1.200	160	—	523	934	150	—	805	—	—	3.772
Bahía de Algeciras.....	408	2.675	946	250	1.142	2.400	1.570	1.412	1.789	1.708	14.300
Bahía de Cádiz.....	—	600	988	915	150	520	324	1.601	2.007	3.730	10.835
Baleares.....	601	708	1.736	531	750	1.222	2.947	575	1.232	7.017	17.320
Barcelona.....	2.074	3.068	1.970	419	1.108	2.798	4.309	837	1.290	3.286	21.158
Bilbao.....	3.292	1.536	186	3.877	—	2.801	684	—	1.566	3.359	17.301
Cartagena.....	405	385	79	692	631	3.174	400	196	—	3.932	9.894
Castellón.....	1.537	—	167	439	154	793	—	1.213	—	3.130	7.433
Ceuta.....	1.030	250	100	—	300	1.780	440	—	—	—	3.900
Ferrol-San Cibrao.....	229	—	344	1.066	—	—	—	—	—	2.050	3.689
Gijón.....	580	326	205	1.070	1.435	962	—	794	—	1.017	6.389
Huelva.....	1.400	—	—	150	240	1.936	20	530	537	2.474	7.287
Las Palmas.....	—	3.467	648	—	760	456	1.487	2.967	2.032	4.788	16.605
Málaga.....	827	150	378	910	150	240	1.264	631	85	1.402	6.037
Marín y Ría de Pontevedra	658	250	—	242	220	—	—	819	891	657	3.737
Melilla.....	851	180	109	203	167	297	603	66	—	—	2.477
Motril.....	860	—	—	545	347	—	—	460	—	—	2.212
Pasajes.....	139	—	281	—	—	160	—	736	1.250	2.969	5.535
Sta. C. de Tenerife.....	1.867	1.239	3.664	2.044	—	2.319	80	1.392	—	5.005	17.610
Santander.....	1.747	—	1.140	2.140	100	444	—	644	459	450	7.124
Sevilla.....	939	255	56	1.543	496	75	—	—	706	764	4.834
Tarragona.....	4.001	—	—	3.193	—	2.782	—	954	76	1.431	12.437
Valencia.....	—	1.820	1.582	1.463	—	1.377	558	1.521	—	4.913	13.234
Vigo.....	1.659	500	1.183	—	392	136	614	3.009	3.594	1.158	12.245
Vilagarcía.....	507	—	110	552	300	230	—	—	—	—	1.699
TOTAL.....	28.919	18.172	16.085	25.022	11.848	28.699	18.194	26.367	18.699	56.621	248.627

(1) No incluye los muelles de calado inferior a 4 metros / *Quays with a depth less than 4 m., are not included.*

2.3.2. Superficie terrestre y áreas de depósito. Metros cuadrados / Land areas and stocking areas. Sq. meters

	ALMACENES STORAGES				VIALES ROADS	RESTO REST	TOTAL GENERAL TOTAL
	Descubiertos Open air	Cubiertos y abiertos Covered and open	Cerrados Closed	Total Total			
A Coruña	209.494	4.138	87.548	301.180	165.925	613.925	1.081.030
Alicante.....	143.032	28.928	97.289	269.249	193.595	558.593	1.021.437
Almería	337.581	5.312	44.577	387.470	122.986	680.654	1.191.110
Avilés	330.787	—	29.664	360.451	31.687	893.571	1.285.709
Bahía de Algeciras.....	2.760.277	37.169	52.355	2.849.801	385.193	1.679.405	4.914.399
Bahía de Cádiz.....	—	—	—	880.986	347.013	2.070.449	3.298.448
Baleares	356.748	11.842	18.282	386.872	557.073	1.011.525	1.955.470
Barcelona	2.997.483	388.040	724.873	4.110.396	1.166.143	3.405.080	8.681.619
Bilbao	2.210.771	4.971	218.186	2.433.928	665.266	292.001	3.391.195
Cartagena	451.462	1.920	100.810	554.192	256.105	1.000.785	1.811.082
Castellón	436.551	11.701	111.213	559.465	180.500	683.035	1.423.000
Ceuta	26.217	—	104.874	131.091	212.342	428.780	772.213
Ferrol-San Cibrao	579.917	—	28.629	608.546	145.281	2.745.300	3.499.127
Gijón	1.160.645	14.399	46.060	1.221.104	189.936	1.424.766	2.835.806
Huelva	371.523	—	91.461	462.984	2.516.875	14.176.357	17.156.216
Las Palmas	1.882.696	—	—	1.882.696	440.663	233.682	2.557.041
Málaga	353.498	1.247	4.884	359.629	148.820	642.435	1.150.884
Marín y Ría de Pontevedra	146.414	2.706	27.675	176.795	124.710	475.915	777.420
Melilla	—	—	11.354	11.354	37.551	225.741	274.646
Motril	68.540	—	6.035	74.575	14.639	52.700	141.914
Pasajes	338.486	5.013	89.329	432.828	107.409	72.577	612.814
Sta. C. de Tenerife	299.169	3.044	—	302.213	195.511	2.287.069	2.784.793
Santander	758.651	—	122.772	881.423	326.323	1.434.954	2.642.700
Sevilla	225.020	18.303	47.048	290.371	112.106	92.142	494.619
Tarragona	1.673.805	—	260.493	1.934.298	548.657	927.831	3.410.786
Valencia	2.564.555	21.186	248.108	2.833.849	936.184	2.186.837	5.956.870
Vigo	458.779	1.500	25.207	485.486	285.267	1.960.300	2.731.053
Vilagarcía	80.201	—	109.692	189.893	96.540	—	286.433
TOTAL.....	21.222.302	561.419	2.708.418	25.373.125	10.510.299	42.256.409	78.139.834

2.3.3. Almacenes frigoríficos e instalaciones pesqueras / Cold storage and fishing installations

	Almacenes frigoríficos. M ³ de capacidad <i>Cold storage m³</i>	Fábricas de hielo. Capacidad producción Tm/día <i>Ice producing Ton/day</i>	INSTALACIONES PESQUERAS (m ²) <i>FISHING INSTALLATIONS (m²)</i>			
			Lonjas <i>Warehouses</i>	Preparación y envase de pescado <i>Packing</i>	Casetas para industria de pesca <i>Building</i>	Instalación, reparación de redes y secaderos de redes <i>Net repair</i>
A Coruña	67.600	250	20.877	18.356	15.624	8.447
Alicante	14.000	25	5.133	3.600	—	1.600
Almería	2.000	—	3.740	2.349	6.651	—
Avilés	3.915	470	23.366	1.092	5.590	—
Bahía de Algeciras	12.005	2	11.825	—	—	—
Bahía de Cádiz	10.705	157	9.175	23.756	18.969	3.685
Baleares	510	—	2.841	3.753	454	7.641
Barcelona	98.040	—	1.500	—	1.466	4.513
Bilbao	25.370	18	—	4.500	—	—
Cartagena	47.700	20	1.425	220	—	4.500
Castellón	6.500	100	3.200	1.560	3.600	2.375
Ceuta	—	15	732	—	794	—
Ferrol-San Cibrao	—	—	426	—	570	—
Gijón	28.550	60	3.150	1.527	11.787	18.350
Huelva	62.068	225	4.184	15.700	319.959	—
Las Palmas	268.553	—	—	5.920	—	8.223
Málaga	2.696	50	4.732	3.840	3.589	5.684
Marín y Ría de Pontevedra .	232.314	—	4.929	9.220	22.168	6.970
Melilla	2.135	—	—	248	—	—
Motril	300	50	1.180	—	1.500	5.400
Pasajes	530	200	14.080	—	1.683	—
Sta. C. de Tenerife	65.224	—	570	—	924	23.796
Santander	19.400	100	4.350	2.100	3.668	220
Sevilla	38.145	—	—	—	—	—
Tarragona	93.600	—	4.500	1.800	432	—
Valencia	99.000	—	1.400	—	6.591	1.186
Vigo	645.364	550	9.739	21.565	23.236	5.000
Vilagarcía	—	72	—	37.299	—	—
TOTAL.....	1.846.224	2.364	137.054	158.405	449.255	107.590

2.4. REPARACIÓN Y CONSTRUCCIÓN DE BARCOS / SHIP'S YARDS

	DIQUES SECOS DRY DOCKS				DIQUES FLOTANTES FLOATING DOCKS				VARADEROS (RAMPAS) SLIP WAYS			ASTILLEROS SHIPYARDS		
	DATOS DEL MAYOR BIGGEST ONE				DATOS DEL MAYOR BIGGEST ONE				DATOS DEL MAYOR BIGGEST ONE			DATOS DE MAYOR BIGGEST ONE		
	N.º N.	Eslora m. Lenght m.	Manga m. Breath m.	Capacidad Tm. Capacity Tm.	N.º N.	Eslora m. Lenght m.	Manga m. Breath m.	Fuerza ascensional Tm. Rising strenght	N.º N.	Longitud m. Lenght m.	Máx. Ton. admisible Tm. Max. Tons	N.º N.	Longitud m. Lenght m.	Anchura m. Breath m.
A Coruña.....	—	—	—	—	—	—	—	—	13	251	3.000	—	—	—
Alicante.....	—	—	—	—	—	—	—	—	4	20	150	3	—	—
Almería.....	—	—	—	—	—	—	—	—	1	67	170	6	—	—
Avilés.....	—	—	—	—	—	—	—	—	4	100	1.500	3	100	3,10
Bahía de Algeciras.....	1	400	50	—	1	160	24,00	8.000	4	270	300	—	—	—
Bahía de Cádiz.....	4	525	100,00	1.000.000	1	231	43,20	39.000	2	55	80	1	301	54,00
Baleares.....	—	—	—	—	1	40	13,00	450	38	60	150	4	87	12,50
Barcelona.....	1	215	35,00	50.000	1	101	19,80	4.500	1	105	150	4	—	—
Bilbao.....	2	155	20,22	17.000	—	—	—	—	4	159	1.100	8	285	42,80
Cartagena.....	2	216	30,00	10.000	1	120	19,80	5.500	3	126	440	3	176	19,10
Castellón.....	—	—	—	—	—	—	—	—	1	68	150	1	68	10
Ceuta.....	—	—	—	—	—	—	—	—	—	—	—	—	—	—
Ferrol-San Cibrao.....	7	330	52,00	230.000	—	—	—	—	3	150	300	10	338	58,00
Gijón.....	3	170	27,00	26.000	—	—	—	—	—	—	—	2	150	20,00
Huelva.....	—	—	—	—	—	—	—	—	5	85	1.500	3	140	21,00
Las Palmas.....	—	—	—	—	—	—	—	—	14	360	4.000	7	217	30,00
Málaga.....	—	—	—	—	1	83	24,08	4.000	—	—	—	—	—	—
Marín y Ria de Pontevedra	—	—	—	—	—	—	—	—	—	—	—	9	222	3,00
Melilla.....	—	—	—	—	—	—	—	—	—	—	—	—	—	—
Motril.....	—	—	—	—	—	—	—	—	2	120	150	—	—	—
Pasajes.....	—	—	—	—	2	111	24,50	5.400	2	157	1.000	2	87	13,65
Sta. C. de Tenerife.....	—	—	—	—	—	—	—	—	2	s.d.	100	13	80	17,00
Santander.....	3	231	33,00	54.000	—	—	—	—	4	67	3.500	2	231	13,30
Sevilla.....	1	150	24,20	16.000	—	—	—	—	1	60	600	2	175	35,00
Tarragona.....	—	—	—	—	—	—	—	—	6	110	130	—	—	—
Valencia.....	—	—	—	—	—	—	—	—	1	90	300	2	170	27,00
Vigo.....	—	—	—	—	2	150	24,80	8.000	42	200	1.500	38	220	30,00
Vilagarcía.....	—	—	—	—	—	—	—	—	2	110	50	—	—	—

(1) Nota.— También un carenero múltiple para varada simultánea de 11 buques de hasta 90 m. de eslora.
Also a multiple careening site for simultaneous stranding of 11 ships up to 90 m. lenght.

2.5. GRÚAS. NÚMERO / CRANES. NUMBER

	DEL SERVICIO PORT AUTHORITY							DE PARTICULARES PRIVATE							TOTAL TOTAL
	Porta- contenedores Portainers	DE PÓRTICO PORTAL CRANES				Auto- móviles Mobile	Otras grúas Other	Porta- contenedores Portainers	DE PÓRTICO PORTAL CRANES				Auto- móviles Mobile	Otras grúas Other	
		>16 Tn	13/16 Tn	7/12 Tn	Hasta 6 Tn				>16 Tn	13/16 Tn	7/12 Tn	Hasta 6 Tn			
A Coruña	—	—	—	—	—	—	—	—	2	6	—	4	5	—	17
Alicante.....	1	—	—	—	—	—	—	1	1	4	—	6	3	—	16
Almería.....	—	—	—	1	—	—	—	—	—	—	2	4	2	—	9
Avilés.....	—	—	—	—	—	—	—	1	8	4	4	—	3	1	21
Bahía de Algeciras.....	—	—	—	—	—	—	—	17	—	—	—	—	51	3	71
Bahía de Cádiz.....	3	1	3	2	2	—	—	—	—	4	—	—	2	3	20
Baleares.....	—	—	—	—	4	—	—	—	9	3	—	—	—	—	16
Barcelona.....	—	—	4	—	—	—	—	—	—	3	—	3	45	—	55
Bilbao.....	—	—	—	1	—	—	—	10	14	17	16	—	6	7	71
Cartagena.....	2	—	—	—	—	—	—	—	2	4	1	4	4	—	17
Castellón.....	—	—	—	—	—	—	—	—	3	—	—	—	7	14	24
Ceuta.....	—	—	—	—	—	—	1	—	—	—	—	—	—	—	1
Ferrol-San Cibrao.....	—	—	—	—	—	—	—	—	1	2	4	—	—	21	28
Gijón.....	—	—	—	—	—	—	—	1	10	—	11	—	3	—	25
Huelva.....	—	—	5	7	—	—	—	—	—	—	—	—	12	—	24
Las Palmas.....	—	—	—	—	—	—	—	6	8	—	—	—	41	18	73
Málaga.....	—	—	—	—	—	1	—	4	—	—	4	3	4	1	17
Marín y Ría de Pontevedra.....	—	1	—	—	—	—	—	2	4	—	—	—	3	—	10
Melilla.....	2	—	—	—	—	—	1	—	—	—	—	—	—	—	3
Motril.....	—	—	—	—	—	—	—	—	—	—	2	3	1	—	6
Pasajes.....	—	—	—	—	—	—	—	—	4	6	2	—	5	—	17
Sta. C. de Tenerife.....	—	1	—	—	3	—	—	—	7	—	—	—	—	—	11
Santander.....	—	1	10	3	—	—	1	—	1	1	—	—	4	—	21
Sevilla.....	—	2	—	4	—	—	—	2	—	1	6	1	5	7	28
Tarragona.....	—	1	—	5	8	—	—	2	8	17	2	6	12	2	63
Valencia.....	—	—	—	—	—	—	—	—	30	4	9	3	14	—	60
Vigo.....	—	—	—	—	—	—	—	3	7	—	2	19	3	—	34
Vilagarcía.....	—	—	—	—	—	—	—	—	—	—	2	11	2	1	16
TOTAL.....	8	7	22	23	17	1	3	49	119	76	67	67	237	78	774

2.6. REMOLCADORES. NÚMERO / TUGS. NUMBER

	POTENCIA (C.V.) HORSEPOWER							
	DEL SERVICIO PORT AUTHORITY	DE PARTICULARES PRIVATE						TOTAL TOTAL
		Hasta 500	De 501 a 1.000	De 1.001 a 2.000	De 2.001 a 3.000	De 3.001 a 4.000	Más de 4.000	
A Coruña.....	—	3	—	—	1	—	3	7
Alicante.....	—	—	—	2	—	—	—	2
Almería.....	—	—	—	1	3	—	—	4
Avilés.....	—	—	—	3	1	—	—	4
Bahía de Algeciras.....	—	1	1	—	2	1	6	11
Bahía de Cádiz.....	—	—	—	—	3	1	2	6
Baleares.....	1	—	—	3	7	—	1	12
Barcelona.....	—	—	—	2	—	—	7	9
Bilbao.....	1	—	—	5	1	—	11	18
Cartagena.....	—	—	—	—	1	—	4	5
Castellón.....	—	—	—	—	1	1	1	3
Ceuta.....	—	—	—	—	2	1	—	3
Ferrol-San Cibrao.....	—	3	1	4	4	2	—	14
Gijón.....	—	—	—	1	4	2	—	7
Huelva.....	—	1	2	2	3	—	3	11
Las Palmas.....	—	3	2	—	1	2	3	11
Málaga.....	—	—	—	—	—	—	2	2
Marín y Ría de Pontevedra.....	—	2	1	—	1	1	—	5
Melilla.....	—	—	—	1	—	—	—	1
Motril.....	—	—	1	2	—	—	—	3
Pasajes.....	1	—	—	2	1	1	—	5
Sta. C. de Tenerife.....	—	—	—	—	3	—	2	5
Santander.....	—	1	1	1	1	2	—	6
Sevilla.....	—	—	—	2	1	—	—	3
Tarragona.....	—	—	—	—	1	3	3	7
Valencia.....	—	1	—	4	5	—	5	15
Vigo.....	—	—	—	1	4	1	—	6
Vilagarcía.....	—	—	1	2	—	—	—	3
TOTAL.....	3	15	10	38	51	18	43	188

2.7. AYUDAS A LA NAVEGACIÓN / AIDS TO NAVIGATION

Red Litoral de Ayudas a la Navegación Marítima

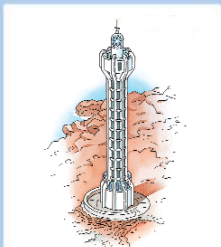

Punta Lava (Isla de La Palma)
A.P. Tenerife
Periodo de construcción: años 1990-1993



Torre de Hércules (A.P. A Coruña)
Periodo de construcción: Origen Romano, reformado en el año 1

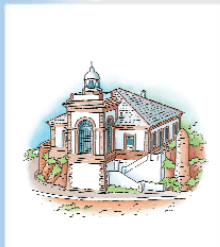

Luarca (A.P. Avilés)
Periodo de construcción: años 1861-1862



Cabo Mayor (A.P. Santander)
Periodo de construcción: año 1839



La Plata (A.P. Pasajes)
Periodo de construcción: año 1854-1855

Océano Atlántico

Mar Cantábrico

Faros de España

- | | | | | |
|--------------------------------|--------------------------|---------------------------------|------------------------------|---------------------------|
| 1. Cabo Higuer | 39. Píjar | 70. Málaga | A.P. Castellón | 147. Sa Oreu de Soller |
| 2. La Plata | 40. Píjar | 71. Torre del Mar | 148. Formentor | 149. Pollença |
| 3. Iselto | A.P. A Coruña | 72. Toros | 149. Mlles | 150. Pollença |
| 4. Getaria | 41. Torre de Hércules | 73. Abocón | 150. Castellón de la Plana | 151. Capdepera |
| 5. Zumaya | 42. Siargas | A.P. Motril | 151. Droppesa | 152. Porto Colom |
| 6. Lisisco | 43. Narga | 74. La Flamencura | 152. Pta | 153. Torre d'en Bou |
| 7. Matxitxako | 44. Lave | 75. Sacrat | 153. Perfolica | 154. Arta |
| 8. Cort | 45. Werra | 76. Castel de Ferro | A.P. Terragona | 155. Catedral de Menorca |
| 9. La Galea | 46. Tourián | A.P. Almería | 111. San Carlos de la Rápida | 156. Punta Nall |
| A.P. Santander | 47. Fiteras | 77. Adra | 112. Sany | 157. Cavallero |
| 10. Castro-Urdiales | A.P. Vilagarcía | 78. Punta de Barros | 113. Faro del Euro | 158. Favartx |
| 11. Pasopado | 48. Punta Inuas | 79. Sabinal | 114. Fangar | 159. Illab |
| 12. Cabo de Ajo | 49. Combledo | 80. Almería (San Telmo) | 115. Sabu | 160. Illa de l'Aire |
| 13. Cabo Mayor | 50. Illa de Silvira | 81. Cabo de Gata | A.P. Barcelona | 161. Alegrença |
| 14. Suanos | A.P. Marín-Pontevedra | 82. Mesa de Rioldán | 117. Vilanova la Geltrú | 162. Riquayera |
| 15. San Vicente de la Barquera | 51. Illa de Ons | 83. Alcazaba de Ronda | 118. Llobregat | 163. Martí |
| A.P. Gijón | A.P. Vigo | 84. Garmacha | 119. Montjuic | 164. Puerto de Rosario |
| 16. San Esteban de Pravia | 52. Illa Cede | A.P. Ceuta | 120. Caleis | 165. La Entallada |
| 17. Ribadesella | 53. A. Gula | 85. Ceuta | 121. Tossa | 166. Morosabie |
| 18. Lastres | 54. Silero | A.P. Melilla | 122. Palermis | 167. Jardi |
| 19. Ibañeta | A.P. Huelva | 86. Perchó de Velez de la Gomer | 123. Cap Sant Sebasti | 168. Toston |
| 20. Ibañeta | 55. Romoedo de Cartaya | 87. Melilla | 124. Las Medes | 169. La Isola |
| 21. Cabo Torres | 56. Picacho | 88. Iles Chafarinas | 125. Faro de Rosas | 170. Melanera |
| 22. Candás | 57. Figuera | A.P. Cartagena | 126. Cap de Creus | 171. Arriaga |
| 23. Cabo de Peñas | A.P. Sevilla | 89. Agullas | 127. Punta s'Amella | 172. Maspalomas |
| A.P. Avilés | 58. Chippinga | 90. Alcazar | A.P. Baleares | 173. Castiella |
| 24. Avilés | A.P. Bahía de Cádiz | 91. Trisco | 128. Saguntera | 174. Punta de Sardinia |
| 25. San Esteban de Pravia | 59. Rota | 92. Jacó de Escobreras | 129. Sarratxa | A.P. Tenerife |
| 26. Cudillero | 60. Cádiz | 93. Portman | 130. For d'en Pou | 175. Punta Anaga |
| 27. Vido | 61. Cabo Roche | 94. Cabo de Palos | 131. Ajupadado | 176. Punta de Alona |
| 28. Busto | 62. Troiliger | 95. El Estacio | 132. Botafoc | 177. Punta de la Rasca |
| 29. Luarca | A.P. Bahía de Algeciras | A.P. Alicante | 133. Rapnago | 178. Punta de Tenco |
| 30. San Agustín | 63. Camarinal | 96. Isla de Tabarca | 134. Moscarier | 179. Suaravista del Norte |
| 31. Ipa | 64. Tarta | 97. Santa Pola | 135. Sa Comeria | 180. Puerto de la Cruz |
| A.P. Ferrol-San Cibrao | 65. Punta del Camero | 98. Cabo de Huertas | 136. Sa Pia (San Bledes) | 181. Punta del Hidalgo |
| 32. Illa Francha | 66. Punta Carbonera | 99. Punta de Albr o Bombarda | 137. Sa Vella | 182. San Cristóbal |
| 33. San Cibrao | 67. Punta de la Doncella | 100. Cabo de la Naja | 138. Punta de n'Encoia | 183. Punta Cumpida |
| 34. Roncedaura | 68. Marbella | 101. Cabo de San Antonio | 139. Crag Salines | 184. Arenas Blancas |
| 35. Punta de Estaca de Bares | 69. Calaburras | A.P. Valencia | 140. Cap Sbaro | 185. Francavilla |
| 36. Orzgal | | 102. Cullera | 141. Porto Pi | 186. Punta Lava |
| 37. Candebateria | | 103. Valencia | 142. Cala Figuera | 187. Punta Oxilla |
| 38. Froceira | | 104. Canet | 143. Sa Mola | |
| | | | 144. Tramuntana | |
| | | | 145. Lliberg | |
| | | | 146. Punta Grossa (Soller) | |

A.P. = Autoridad Portuaria



Punta Almira (A.P. Ceuta)
Periodo de construcción: año 1851-1855



Faro de Melilla (A.P. Melilla)
Periodo de construcción: año 1918

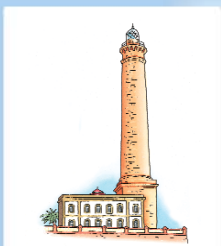

Chipiona (A.P. Sevilla)
Periodo de construcción: año 1863-1867



Cabo de Palos (A.P. Cartagena)
Periodo de construcción: año 1862-1865



Valencia (A.P. Valencia)
Periodo de construcción: año 1909

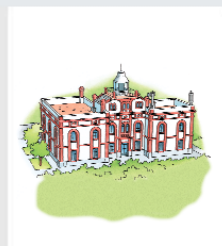

Montjuïc (A.P. Barcelona)
Periodo de construcción: año 1925



Porto Pi (Isla de Mallorca)
A.P. Baleares
Periodo de construcción: Siglo XIII

2.7.1. Relación de ayudas a la navegación / Aids to navigation list

2.7.1.1. Servicio prestado por las Autoridades Portuarias Service provided by the Port Authorities

	AYUDAS LUMINOSAS / LIGHTED AIDS			AYUDAS CIEGAS Unlighted Aids	AYUDAS SONORAS Sound Aids	AYUDAS RADIOELÉCTRICAS Radio Aids	
	Faros y luces importantes (1) Lighthouses	Balizas (2) Beacons	Enfilaciones Leading lights			GPS Diferencial GDPS	Racones Racons
A Coruña.....	8	35	4	3	4	1	5
Alicante.....	7	16	1	—	1	1	—
Almería.....	8	11	—	—	1	1	—
Avilés.....	8	41	1	—	9	—	—
Bahía de Algeciras.....	5	61	—	—	3	1	1
Bahía de Cádiz.....	5	77	1	9	1	1	—
Baleares.....	34	114	3	5	3	2	2
Barcelona.....	11	81	1	1	—	2	2
Bilbao.....	6	51	4	—	3	1	1
Cartagena.....	7	28	—	—	1	1	1
Castellón.....	6	28	—	—	1	1	2
Ceuta.....	1	14	—	—	1	—	1
Ferrol-San Cibrao.....	11	66	4	1	2	1	—
Gijón.....	8	25	2	—	2	1	—
Huelva.....	4	39	2	—	—	—	1
Las Palmas.....	16	59	4	—	—	1	—
Málaga.....	7	18	—	—	—	1	—
Marín y Ría de Pontevedra	2	12	—	1	—	—	—
Melilla.....	3	14	—	—	—	—	—
Motril.....	3	11	—	—	—	—	—
Pasajes.....	7	21	1	—	—	—	2
Sta. C. de Tenerife.....	13	91	7	8	—	—	—
Santander.....	6	69	3	6	2	1	1
Sevilla.....	1	102	8	—	—	—	1
Tarragona.....	6	39	1	4	—	1	1
Valencia.....	3	55	—	—	—	—	—
Vigo.....	5	45	1	2	1	—	2
Vilagarcía.....	7	32	—	4	1	—	2
TOTAL.....	208	1.255	48	44	36	18	25

(1) Faros: alcance nominal = ó > 10 millas náuticas.

(2) Balizas: alcance nominal < 10 millas náuticas.

2.7.1.2. Servicio prestado por otros organismos. Inspección a cargo de las Autoridades Portuarias
Service provided by other organizations. Inspection performed by the Port Authorities

	Faros y luces importantes (1) <i>Lighthouses</i>	Balizas (2) <i>Beacons</i>	Enfilaciones <i>Leading lights</i>	Ayudas ciegas <i>Unlighted aids</i>
A Coruña.....	—	39	2	1
Alicante.....	—	101	—	—
Almería.....	—	37	—	2
Avilés.....	—	23	4	—
Bahía de Algeciras.....	—	22	—	—
Bahía de Cádiz.....	—	42	1	—
Baleares.....	—	116	—	11
Barcelona.....	—	131	—	4
Bilbao.....	2	22	1	—
Cartagena.....	—	107	—	—
Castellón.....	—	35	—	—
Ceuta.....	—	—	—	—
Ferrol-San Cibrao.....	—	23	—	—
Gijón.....	—	15	—	—
Huelva.....	—	49	2	—
Las Palmas.....	1	63	—	—
Málaga.....	1	82	—	1
Marín y Ría de Pontevedra	—	24	—	—
Melilla.....	—	—	—	—
Motril.....	—	20	—	—
Pasajes.....	—	42	1	—
Sta. C. de Tenerife.....	—	92	4	5
Santander.....	—	35	4	40
Sevilla.....	—	7	—	—
Tarragona.....	—	104	—	—
Valencia.....	—	27	—	—
Vigo.....	—	18	—	—
Vilagarcía.....	—	52	—	—
TOTAL.....	4	1.328	19	64

(1) Faros: alcance nominal = ó > 10 millas náuticas.

(2) Balizas: alcance nominal < 10 millas náuticas.

CAPÍTULO 3
ANUARIO
estadístico

Tráfico portuario 2006
Port traffic 2006

3.1. TRÁFICO DE MERCANCÍAS

El movimiento portuario total fue en 2006 de 462,16 millones de toneladas, lo que representa un aumento, respecto al año anterior, del 4,56%.

La estructura del tráfico ha experimentado la evolución que se refleja en el cuadro siguiente y para los años que se expresan:

Millones de toneladas / Million tonnes					
	2002	2003	2004	2005	2006
Productos petrolíferos / <i>Petroleum products</i> ...	112,6	116,2	120,4	126,2	126,2
Graneles sólidos / <i>Bulks</i>	101,0	97,9	105,5	114,1	113,5
Mercancía general / <i>General cargo</i>	126,4	139,0	153,2	167,1	185,0
Resto / <i>Rest</i>	26,5	28,8	31,4	34,6	37,5
TOTAL / TOTAL	366,5	381,9	410,5	442,0	462,2

En el cuadro anterior, el tráfico de productos petrolíferos comprende, además del embarque, desembarque y transbordo de crudos, el avituallamiento.

Con este enfoque, dicho tráfico representa en 2006 el 27,3% del total, mientras que excluido el avituallamiento alcanza el 25,7%.

Los graneles sólidos descienden un 0,6%, respecto al movimiento del año anterior.

La mercancía general ha alcanzado, por vigésimo año consecutivo, la cifra máxima, en los puertos españoles, con un total de 185,0 millones de toneladas y un incremento, con respecto al año anterior, del 10,7%.

Desde el punto de vista geográfico, cabe hacer las siguientes consideraciones, en relación a las variaciones porcentuales y a su tráfico:

- **Graneles sólidos:** La fachada Norte sigue ocupando el primer lugar, seguida por los puertos del Sur y los de Levante.
- **Mercancía general:** El aumento de este tipo de tráfico en los puertos de Cataluña, de Baleares y del Sur ha sido superior al 10%, destacando la Autoridad Portuaria de Málaga que ha superado el 62,8%.
- **Mercancías en contenedores:** Este tipo de tráfico, que constituye una parte de la mercancía general (índice de contenerización = 67,98%), ha experimentado un aumento en los puertos del Sur, de Cataluña, de Galicia y del Norte de África superior al 10%. Por el contrario, los de Baleares han sufrido un descenso del 2,3%.

3.1. GOODS TRAFFIC

During 2006 total port movement was 462.16 million tonnes, which represents an increase of 4.56% over the prior year.

The traffic structure evolved as shown in the following chart for the represented years:

In this respect, the petroleum products comprises victualling in addition to shipment, unshipment and transfer of crudes.

Under this point of view, said traffic represents 27.3% of the total for 2006, whereas excluding victualling, it reaches 25.7%.

Solid bulks decrease 0.6% over last year movement.

General cargo reached, for the twentieth consecutive year, the maximum amount in the Spanish ports with a total of 185.0 million tonnes and an increase of 10.7% over the foregoing year.

Under the geographical point of view the following considerations can be made regarding percentage variations as well as its traffic:

- **Solid bulks:** The northern coast continues in first place, followed by the South and the East ports.
- **General cargo:** The increase of this type of traffic in Catalonia, in the ports of Balearic Islands and in the South ports has been superior to the 10%, highlighting the Port Authority of Malaga that has surpassed the 62.8%.
- **Merchandise in containers ships:** This type of traffic, as a part of general cargo (container index = 67.98%) has experienced a superior increase of 10% in South ports, in Catalonia, in Galicia and Ceuta & Melilla. By other side, Balearic Islands ports has suffered a decrease of 2.3%.

- **Pesca capturada:** Desde el año 1998 no se había producido un aumento en este tipo de tráfico. En el actual año se ha incrementado en un 6,23%, produciéndose de forma generalizada en la mayoría de las fachadas, a excepción de los puertos de Levante donde se ha producido un descenso del 1,26%.

En relación a 2005, la evolución del tráfico ha sido la siguiente:

	Millones de toneladas / <i>Million tonnes</i>		% de Variación % Variation
	2005	2006	
Graneles líquidos / <i>Liquids</i>	146,99	148,80	1,23
Graneles sólidos / <i>Bulks</i>	114,10	113,45	-0,57
Mercancía general / <i>General cargo</i>	167,11	185,03	10,72
Pesca capturada / <i>Fish captures</i>	0,233	0,247	6,01
Avituallamiento / <i>Supplies</i>	10,447	10,646	1,90
Tráfico interior / <i>Local traffic</i>	3,116	3,988	27,98
TOTAL / TOTAL	442,00	462,16	4,56

Las mercancías embarcadas han experimentado un aumento del 5,96% y las desembarcadas un 3,97%.

El cabotaje refleja una disminución, en 2006 con respecto a 2005 del -0,7%. La cifra alcanzada de 87,06 millones de toneladas representa una importancia relativa con relación al tráfico total (18,8%).

El tráfico exterior ha experimentado un incremento del 5,82%. Si se desglosa la importación de la exportación, la primera ha alcanzado los 271,13 millones de toneladas, con un incremento del 4,60% en relación con el año anterior, y la segunda ha alcanzado los 88,95 millones de toneladas, con incremento del 9,72%.

En el tráfico total de *productos petrolíferos* en cabotaje más exterior, en puertos con refinería, destacan Bahía de Algeciras con 21,04 millones de toneladas (-4,16%), Bilbao con 18,30 millones (+11,03%) y Tarragona con 16,83 millones (+4,69%).

En los puertos sin refinería cabe destacar el aumento del 35,20% en Ceuta, así como la disminución del 12,14% en Barcelona.

Por lo que se refiere al tráfico portuario de *graneles sólidos*, sigue ocupando, de forma destacada, el primer lugar el puerto de Gijón (18,30 millones de toneladas) con un decremento del -6,92% sobre el año anterior. Los mayores crecimientos se han producido en Bilbao (29,64%), en Avilés (17,28%) y en Valencia (12,38%).

La *mercancía general* ha aumentado, por vigésimo año consecutivo, un 10,72%. Bahía de Algeciras, siguiendo la línea del año pasado, ha tenido un crecimiento del 9,85%, estando en cabeza con 43,35 millones de toneladas. Destaca Málaga que ha aumentado un 62,77%, seguida de Sevilla con un 22,91%.

- **Fish captures:** From year 1998 an increase in this type of traffic had not taken place. In the present one it has been increased in a 6.23%, taking place in a generalized manner in most of the frontages, with the exception of the East ports where a reduction of 1.26% has taken place.

Relative to 2005, traffic evolution has been the following:

The embarked goods has increased 5.96% and disembarked goods 3.97%.

Coasting trade reflects a decrease of -0.7% during 2006 in relation to 2005. The obtained figure of 87.06 million tonnes is of relative importance regarding the total (18.8%).

The exterior traffic has increased 5.82%. If imports are separated from exports, the first have reached 271.13 million tonnes, with an increase of 4.60% regarding the foregoing year, the second have reached 88.95 million tonnes, with an increase of 9.72%.

Of total petroleum products traffic in outer coasting trade in ports provided with refining plants the most important are Bahía de Algeciras with 21.04 million of tonnes (40165%), Bilbao with 18.30 million (+11.03%) and Tarragona with 16.83 million (+4.69%).

In the ports without refinery it is possible to emphasise the increase of 35.20% in Ceuta, as well as the diminution of 12.14% in Barcelona.

In relation to solid bulks port traffic, the port of Gijón outstandingly continues maintaining the first position (18.30 million tonnes) with a decrease of -6.92% over the foregoing year. The greatest increase took place in Bilbao (29.64%), in Avilés (17.28%) and Valencia (12.38%).

General cargo has increased, for twentieth consecutive years, with a similar increase to that of last year (10.72%). Bahía de Algeciras, following last year trend, increase of 9.85%, maintaining a leading position with 43.35 million tonnes. Málaga gained 62.77% and Sevilla 22.91%.

Como parte de la mercancía general hay que destacar el tráfico de contenedores. En el año 2006 el índice de contenerización de la mercancía general ha sido del 67,98%, lo que significa que se ha producido una disminución, sobre el año pasado, del -0,2%.

El número de contenedores manejados, en el conjunto de los puertos, ha aumentado un 8,67%, habiéndose movido un total de 8,04 millones de contenedores, con 125,78 millones de toneladas transportadas en ellos, con un incremento porcentual del 10,50%. Si se cuentan en TEUS, el número se eleva a 12,04 millones, con un incremento, sobre el año anterior, del 9,01%.

Las cifras anteriores confirman que seguimos la tendencia de los países desarrollados, aumentando la mercancía general que circula dentro de contenedores, por las indudables ventajas que conlleva.

Los puertos con mayores incrementos, en el número de contenedores (TEUS) manipulados, han sido Málaga (87,78% y 465 mil TEUS), Bahía de Cádiz (12,23% y 155 mil TEUS), Barcelona (11,91% y 2,32 millones de TEUS), Vigo (10,43% y 227 mil TEUS) y Las Palmas (9,04% y 1,31 millones de TEUS).

La *carga seca* (mercancía general más graneles sólidos) ha aumentado un 6,14%, situándose en un total de 298,48 millones de toneladas. Bahía de Algeciras, con el máximo movimiento de 46,06 millones de toneladas, ha crecido un 9,36%. Valencia y Barcelona, que se sitúan en segundo y tercer lugar con 42,93 y 35,87 millones de toneladas respectivamente, han crecido un 8,73% y un 14,58%.

La *pesca capturada* en 2006 ha experimentado un aumento del 6,23%. Los incrementos más importantes los han tenido Santa Cruz de Tenerife (128,71%), Gijón (59,18%), Almería (25,56%), Castellón (17,67%) y Santander (17,41%).

El *avituallamiento* de los buques ha tenido un aumento del 1,91%. B. Algeciras ha crecido el 8,47%, Málaga el 8,46% y Ceuta el 5,61%.

En cifras absolutas, los puertos con mayor tráfico han sido: Bahía de Algeciras (71,71 millones de toneladas), Barcelona (47,66), Valencia (47,54), Bilbao (38,59) y Tarragona (31,52). Los incrementos porcentuales más notorios, entre los de mayor tráfico, se han producido en Valencia, (15,41%), Bilbao (13,17%) y Barcelona (5,82%). Entre los puertos con tráfico menos relevante, hay que mencionar el aumento de un 9,29% en el tráfico total de Baleares y 5,39% en Ferrol-San Cibrao.

El número de *buques* entrados en puerto ha aumentado un 2,28%. Los puertos con mayor variación han sido Ceuta (19,80%), Baleares (9,99%) y Barcelona (7,68%).

Container traffic must be particularly mentioned within general cargo transport. During 2006 the general cargo transported in containers reached 67.98%, which represents an decrease of -0.2% over last year.

The number of containers handled in all ports increased 8.67%. A total of 8.04 million containers were used to transport 125.78 million of tonnes representing a percentage index of 10.50%, and if measured in TEUS, rise to 12.04 million with an increase of 9.01% over the previous year.

These figures confirm that we follow the developed country's tendency of increasing container transported general cargo, due to the great advantages that this system offers.

The ports with greatest increases in the number of handled containers in 20 feet equivalent units (TEUS) have been Málaga (87.78% and 465 thousand TEUS), Bahía de Cádiz (12.23% and 155 thousand TEUS), Barcelona (11.91% and 2.32 million of TEUS), Vigo (10.43% and 227 thousand TEUS) and Las Palmas (9.04% and 1.31 million of TEUS).

The dry cargo (cargo general plus solid bulks) increased 6.14%, to a total of 298.48 million tonnes. Bahía de Algeciras with the maximum movement of 46.06 million tonnes, grew 9.36%. Valencia with 42.93 million tonnes increased 8.73% and Barcelona with 35.87 million tonnes increased 14.58%.

The fish captures during 2006 increased 6.23%. Santa Cruz de Tenerife increased of 128.71%, Gijón 59.18%, Almería 25.56%, Castellón 17.67% and Santander 17.41%.

Ship victualling increased 1.91%. B. Algeciras increased 8.47%, Málaga 8.46%, and Ceuta 5.61%.

In absolute figures the ports with greatest total traffic have been: Bahía de Algeciras (71.71 million tonnes), Barcelona (47.66), Valencia (47.54), Bilbao (38.59) and Tarragona (31.52). Among the ports with the greatest traffic, those with highest percentage figures are: Valencia (15.41%), Bilbao (13.17%) and Barcelona (5,82%). Among the ports with less significant traffic, Baleares total traffic increase of 9.29% and 5.39% in Ferrol-San Cibrao.

The number of ships that entered ports increased 2.28%. The ports with the greatest variation were: Ceuta (19.80%), Baleares (9.99%) and Barcelona (7.68%).

3.1.1. Resumen general del tráfico del Sistema Portuario / *State Port System traffic general summary*

CONCEPTO			2006	2005	VARIACIÓN	
					Diferencia	%
MERCANCÍAS SEGÚN SU PRESENTACIÓN	GRANELES LÍQUIDOS	P. Petrolíferos	118.770.681	119.017.343	-246.662	-0,21
		Otros líquidos	30.034.427	27.975.360	2.059.067	7,36
		TOTAL	148.805.108	146.992.703	1.812.405	1,23
	GRANELES SÓLIDOS		113.450.097	114.100.059	-649.962	-0,57
	MERCANCÍA GENERAL	Convencional	59.242.089	53.269.356	5.972.733	11,21
		En contenedores	125.784.323	113.836.795	11.947.528	10,50
		TOTAL	185.026.412	167.106.151	17.920.261	10,72
	TOTAL		447.281.617	428.198.913	19.082.704	4,46
OTRAS MERCANCÍAS	PESCA CAPTURADA		247.002	232.527	14.475	6,23
	AVITUALLAMIENTO	P. Petrolíferos	7.401.600	7.146.330	255.270	3,57
		Resto	3.245.276	3.301.107	-55.831	-1,69
		TOTAL	10.646.876	10.447.437	199.439	1,91
	TRÁFICO INTERIOR		3.988.225	3.116.333	871.892	27,98
	TOTAL		14.882.103	13.796.297	1.085.806	7,87
TOTAL TRÁFICO PORTUARIO			462.163.720	441.995.210	20.168.510	4,56
OTROS DATOS	Nº DE CONTENEDORES (Miles de TEUS)		12.044	11.049	995	9,01
	BUQUES	Número	119.819	117.149	2.670	2,28
		G.T. (Miles)	1.443.538	1.329.340	114.198	8,59
	PASAJEROS (Miles)		24.501	23.110	1.391	6,02

3.1.2. Tráfico portuario total / Total port traffic

	GRANELES LÍQUIDOS LIQUIDS			GRANELES SÓLIDOS SOLID BULKES	MERCANCÍA GENERAL GENERAL CARGO			Total Mercancías según su presentación Total
	Productos petrolíferos Petrol. p.	Otros líquidos O. liquids	Total Total		En contenedores Containers	Convencional Other	Total Total	
A Coruña	7.975.236	229.811	8.205.047	4.095.639	20.816	1.029.773	1.050.589	13.351.275
Alicante.....	20.060	169.346	189.406	1.642.514	1.227.880	593.317	1.821.197	3.653.117
Almería	-	6.613	6.613	5.964.929	408	575.107	575.515	6.547.057
Avilés	-	814.455	814.455	3.615.486	74.053	1.413.760	1.487.813	5.917.754
Bahía de Algeciras	18.814.523	1.448.109	20.262.632	2.708.226	39.122.648	4.231.443	43.354.091	66.324.949
Bahía de Cádiz	66.188	7.627	73.815	2.699.354	1.270.185	1.717.294	2.987.479	5.760.648
Baleares	2.169.278	-	2.169.278	2.188.436	1.378.330	8.559.466	9.937.796	14.295.510
Barcelona	4.491.807	6.044.568	10.536.375	4.107.582	22.572.587	9.189.575	31.762.162	46.406.119
Bilbao	18.229.544	4.060.235	22.289.779	5.524.178	5.629.098	3.765.238	9.394.336	37.208.293
Cartagena	15.495.811	3.852.871	19.348.682	5.173.022	435.407	563.279	998.686	25.520.390
Castellón	7.733.271	387.001	8.120.272	3.590.891	944.675	601.766	1.546.441	13.257.604
Ceuta	961.826	2.677	964.503	66.793	61.724	829.554	891.278	1.922.574
Ferrol-San Cibrao	641.064	295.856	936.920	8.709.257	7.595	550.125	557.720	10.203.897
Gijón	1.356.232	-	1.356.232	18.298.185	87.508	513.077	600.585	20.255.002
Huelva	7.335.767	6.045.571	13.381.338	7.394.282	-	684.392	684.392	21.460.012
Las Palmas	4.772.419	61.303	4.833.722	1.678.836	13.734.175	3.472.935	17.207.110	23.719.668
Málaga	-	66.448	66.448	1.953.430	3.615.026	435.110	4.050.136	6.070.014
Marín y Ría de Pontevedra ...	-	10	10	891.966	317.213	549.886	867.099	1.759.075
Melilla	74.447	-	74.447	45.826	154.048	536.419	690.467	810.740
Motril.....	1.275.100	147.284	1.422.384	1.172.380	72	258.890	258.962	2.853.726
Pasajes	-	-	-	3.248.288	-	2.203.265	2.203.265	5.451.553
Sta. C. de Tenerife	9.497.352	45.469	9.542.821	1.986.964	3.636.750	3.697.006	7.333.756	18.863.541
Santander	190.632	235.020	425.652	4.164.897	1.737	1.264.099	1.265.836	5.856.385
Sevilla	59.511	299.216	358.727	2.827.598	892.466	1.202.273	2.094.739	5.281.064
Tarragona	16.698.608	1.947.511	18.646.119	11.237.751	107.832	1.336.146	1.443.978	31.327.848
Valencia	677.037	3.678.925	4.355.962	7.148.231	28.157.269	7.624.309	35.781.578	47.285.771
Vigo	60.422	28.803	89.225	701.899	2.334.121	1.598.869	3.932.990	4.724.114
Vilagarcía	174.546	159.698	334.244	613.257	700	245.716	246.416	1.193.917
TOTAL	118.770.681	30.034.427	148.805.108	113.450.097	125.784.323	59.242.089	185.026.412	447.281.617

3.1.2. Tráfico portuario total / Total port traffic

	Pesca capturada <i>Fish captures</i>	Avituallamiento <i>Ship's supplies</i>			Tráfico interior <i>Local Traffic</i>	Total otras mercancías <i>Total other goods</i>	Total tráfico portuario <i>Total port traffic</i>
		Prod. petro. <i>Petrol p.</i>	Resto <i>Rest</i>	Total <i>Total</i>			
A Coruña	30.757	43.412	68.951	112.363	312.630	455.750	13.807.025
Alicante.....	2.634	12.733	62.656	75.389	-	78.023	3.731.140
Almería.....	7.010	50.955	89.156	140.111	-	147.121	6.694.178
Avilés.....	14.205	17.366	39.270	56.636	-	70.841	5.988.595
Bahía de Algeciras.....	1.087	2.225.501	827.768	3.053.269	2.329.370	5.383.726	71.708.675
Bahía de Cádiz.....	23.535	22.677	64.860	87.537	-	111.072	5.871.720
Baleares	2.982	5.155	241.140	246.295	-	249.277	14.544.787
Barcelona	3.483	808.981	438.937	1.247.918	-	1.251.401	47.657.520
Bilbao	-	72.093	69.389	141.482	1.241.053	1.382.535	38.590.828
Cartagena	1.412	72.146	43.185	115.331	22.429	139.172	25.659.562
Castellón	8.584	6.346	41.185	47.531	-	56.115	13.313.719
Ceuta	138	488.744	20.563	509.307	-	509.445	2.432.019
Ferrol-San Cibrao	159	6.914	16.606	23.520	269	23.948	10.227.845
Gijón	13.470	178.705	41.116	219.821	-	233.291	20.488.293
Huelva	3.019	69.982	24.981	94.963	29.290	127.272	21.587.284
Las Palmas	4.868	1.900.811	264.453	2.165.264	-	2.170.132	25.889.800
Málaga	2.090	22.411	103.723	126.134	-	128.224	6.198.238
Marín y Ría de Pontevedra	4.369	44.028	25.847	69.875	582	74.826	1.833.901
Melilla	-	150	31.026	31.176	-	31.176	841.916
Motril.....	3.974	6.437	12.391	18.828	-	22.802	2.876.528
Pasajes	7.313	9.205	36.491	45.696	-	53.009	5.504.562
Sta. C. de Tenerife	7.456	829.971	172.795	1.002.766	49.775	1.059.997	19.923.538
Santander	6.515	14.102	51.423	65.525	-	72.040	5.928.425
Sevilla	-	19.175	39.545	58.720	-	58.720	5.339.784
Tarragona	4.381	127.213	53.678	180.891	2.398	187.670	31.515.518
Valencia	1.576	161.000	92.027	253.027	-	254.603	47.540.374
Vigo	91.985	182.154	264.571	446.725	429	539.139	5.263.253
Vilagarcía	-	3.233	7.543	10.776	-	10.776	1.204.693
TOTAL	247.002	7.401.600	3.245.276	10.646.876	3.988.225	14.882.103	462.163.720

3.1.3. Otros datos de tráfico / Other data of traffic

	CONTENEDORES CONTAINERS		BUQUES SHIPS		PASAJEROS PASSENGERS		
	De 20 pies o mayores 20' or more	TEUS TEUS	Número Number	G.T. G.T.	Línea Regular Embarc. y Desembarc. Regular Shipping Lines Embark. and disembark.	De crucero Cruise	Total Total
A Coruña.....	764	1.355	1.267	11.961.504	-	39.988	39.988
Alicante.....	109.794	172.729	1.431	15.030.125	311.127	51.527	362.654
Almería.....	127	192	2.345	29.739.966	1.053.706	29.801	1.083.507
Avilés.....	5.911	9.114	1.008	6.085.624	-	-	-
Bahía de Algeciras.....	2.162.992	3.256.776	22.293	238.450.959	5.165.634	78	5.165.712
Bahía de Cádiz.....	101.687	155.370	1.735	24.004.417	25.496	171.938	197.434
Baleares.....	122.687	201.382	11.376	128.472.172	4.409.202	1.060.060	5.469.262
Barcelona.....	1.490.013	2.318.239	9.533	216.238.587	1.136.108	1.402.643	2.538.751
Bilbao.....	334.156	523.113	3.683	49.790.544	168.743	16.645	185.388
Cartagena.....	30.381	39.594	1.648	27.815.025	-	29.337	29.337
Castellón.....	68.551	71.660	1.308	12.519.039	-	-	-
Ceuta.....	7.111	10.623	10.190	59.251.428	2.406.254	1.840	2.408.094
Ferrol-San Cibrao.....	695	1.249	1.117	10.522.195	-	2.984	2.984
Gijón.....	6.108	7.740	1.009	13.971.393	-	1.391	1.391
Huelva.....	-	-	1.658	22.225.722	-	414	414
Las Palmas.....	911.637	1.311.958	9.544	134.970.802	418.298	362.305	780.603
Málaga.....	322.466	464.838	1.786	32.660.216	278.181	222.280	500.461
Marín y Ría de Pontevedra	24.446	37.423	634	2.771.672	-	-	-
Melilla.....	14.823	21.227	1.163	11.373.044	442.216	960	443.176
Motril.....	29	32	471	4.015.455	-	2.542	2.542
Pasajes.....	-	-	1.547	8.195.644	-	-	-
Sta. C. de Tenerife.....	304.340	465.729	17.628	149.341.135	4.191.560	446.355	4.637.915
Santander.....	87	134	1.541	22.693.052	148.223	6.031	154.254
Sevilla.....	75.898	122.611	1.471	5.392.758	-	14.472	14.472
Tarragona.....	6.957	12.203	2.729	39.937.594	-	1.273	1.273
Valencia.....	1.806.804	2.612.049	7.045	131.558.504	256.893	88.170	345.063
Vigo.....	132.360	226.927	2.308	32.526.798	-	129.268	129.268
Vilagarcía.....	150	150	351	2.023.036	-	6.927	6.927
TOTAL.....	8.040.974	12.044.417	119.819	1.443.538.410	20.411.641	4.089.229	24.500.870

3.1.4. Tráfico de mercancías embarcadas y desembarcadas / Loaded and unloaded goods traffic

	EMBARCADAS LOADED					DESEMBARCADAS UNLOADED					Transbor- dadas Trans- hipped	Total Total
	Cabotaje Domestic	Exterior Foreign	Avituall. Supplies	T. interior Local t.	Total Total	Cabotaje Domestic	Exterior Foreign	Pesca Fishing	T. interior Local t.	Total Total		
A Coruña.....	991.981	1.537.838	112.363	312.630	2.954.812	921.641	9.899.815	30.757	-	10.852.213	-	13.807.025
Alicante.....	1.089.905	298.970	75.389	-	1.464.264	558.456	1.704.167	2.634	-	2.265.257	1.619	3.731.140
Almería.....	1.584.607	648.527	140.111	-	2.373.245	80.465	4.233.458	7.010	-	4.320.933	-	6.694.178
Avilés.....	494.201	2.205.345	56.636	-	2.756.182	271.304	2.946.904	14.205	-	3.232.413	-	5.988.595
Bahía de Algeciras.....	3.733.098	23.325.470	3.053.269	2.265.628	32.377.465	3.608.109	35.650.709	1.087	63.742	39.323.647	7.563	71.708.675
Bahía de Cádiz.....	1.104.276	1.198.659	87.537	-	2.390.472	653.650	2.804.063	23.535	-	3.481.248	-	5.871.720
Baleares.....	3.136.151	22.377	246.295	-	3.404.823	9.784.798	1.352.184	2.982	-	11.139.964	-	14.544.787
Barcelona.....	4.631.370	12.846.426	1.247.918	-	18.725.714	3.462.598	25.465.725	3.483	-	28.931.806	-	47.657.520
Bilbao.....	2.559.432	7.052.635	141.482	469.959	10.223.508	376.814	27.219.412	-	771.094	28.367.320	-	38.590.828
Cartagena.....	1.464.193	667.404	115.331	22.069	2.268.997	1.873.496	21.515.297	1.412	360	23.390.565	-	25.659.562
Castellón.....	1.056.664	2.343.178	47.531	-	3.447.373	279.684	9.578.078	8.584	-	9.866.346	-	13.313.719
Ceuta.....	321.735	185.134	509.307	-	1.016.176	981.638	434.067	138	-	1.415.843	-	2.432.019
Ferrol-San Cibrao.....	404.841	949.388	23.520	269	1.378.018	290.779	8.540.572	159	-	8.831.510	18.317	10.227.845
Gijón.....	1.131.632	546.517	219.821	-	1.897.970	1.024.905	17.551.948	13.470	-	18.590.323	-	20.488.293
Huelva.....	1.726.265	2.276.263	94.963	14.645	4.112.136	472.950	16.984.534	3.019	14.645	17.475.148	-	21.587.284
Las Palmas.....	2.425.726	5.550.484	2.165.264	-	10.141.474	7.799.096	7.849.437	4.868	-	15.653.401	94.925	25.889.800
Málaga.....	412.029	2.016.241	126.134	-	2.554.404	153.356	3.488.388	2.090	-	3.643.834	-	6.198.238
Marín y Ría de Pontevedra.....	269.222	401.469	69.875	578	741.144	152.340	936.044	4.369	4	1.092.757	-	1.833.901
Melilla.....	147.968	1.673	31.176	-	180.817	610.061	51.038	-	-	661.099	-	841.916
Motril.....	6.399	359.099	18.828	-	384.326	907.316	1.580.912	3.974	-	2.492.202	-	2.876.528
Pasajes.....	16.444	1.110.514	45.696	-	1.172.654	590.364	3.734.231	7.313	-	4.331.908	-	5.504.562
Sta. C. de Tenerife.....	5.398.680	741.588	1.002.766	26.412	7.169.446	5.018.316	7.688.135	7.456	23.363	12.737.270	16.822	19.923.538
Santander.....	119.927	1.344.334	65.525	-	1.529.786	162.151	4.228.149	6.515	-	4.396.815	1.824	5.928.425
Sevilla.....	765.752	796.271	58.720	-	1.620.743	451.828	3.267.213	-	-	3.719.041	-	5.339.784
Tarragona.....	3.187.820	2.795.164	180.891	1.196	6.165.071	1.285.139	24.059.725	4.381	1.202	25.350.447	-	31.515.518
Valencia.....	3.492.708	16.164.406	253.027	-	19.910.141	1.831.499	25.797.158	1.576	-	27.630.233	-	47.540.374
Vigo.....	463.688	1.458.927	446.725	429	2.369.769	1.114.826	1.686.673	91.985	-	2.893.484	-	5.263.253
Vilagarcía.....	-	104.052	10.776	-	114.828	204.181	885.684	-	-	1.089.865	-	1.204.693
TOTAL.....	42.136.714	88.948.353	10.646.876	3.113.815	144.845.758	44.921.760	271.133.720	247.002	874.410	317.176.892	141.070	462.163.720

3.1.5. Tráfico exterior y de cabotaje / Foreign and domestic traffic

	EXTERIOR FOREIGN			CABOTAJE DOMESTIC			Transbor- dadas Trans- hipped	Pesca, avitalla- miento y tráf. interior Fishing, supplies & local traffic	Total Total
	Embarcadas Loaded	Desembarcadas Unloaded	Total Total	Embarcadas Loaded	Desembarcadas Unloaded	Total Total			
A Coruña.....	1.537.838	9.899.815	11.437.653	991.981	921.641	1.913.622	-	455.750	13.807.025
Alicante.....	298.970	1.704.167	2.003.137	1.089.905	558.456	1.648.361	1.619	78.023	3.731.140
Almería.....	648.527	4.233.458	4.881.985	1.584.607	80.465	1.665.072	-	147.121	6.694.178
Avilés.....	2.205.345	2.946.904	5.152.249	494.201	271.304	765.505	-	70.841	5.988.595
Bahía de Algeciras.....	23.325.470	35.650.709	58.976.179	3.733.098	3.608.109	7.341.207	7.563	5.383.726	71.708.675
Bahía de Cádiz.....	1.198.659	2.804.063	4.002.722	1.104.276	653.650	1.757.926	-	111.072	5.871.720
Baleares.....	22.377	1.352.184	1.374.561	3.136.151	9.784.798	12.920.949	-	249.277	14.544.787
Barcelona.....	12.846.426	25.465.725	38.312.151	4.631.370	3.462.598	8.093.968	-	1.251.401	47.657.520
Bilbao.....	7.052.635	27.219.412	34.272.047	2.559.432	376.814	2.936.246	-	1.382.535	38.590.828
Cartagena.....	667.404	21.515.297	22.182.701	1.464.193	1.873.496	3.337.689	-	139.172	25.659.562
Castellón.....	2.343.178	9.578.078	11.921.256	1.056.664	279.684	1.336.348	-	56.115	13.313.719
Ceuta.....	185.134	434.067	619.201	321.735	981.638	1.303.373	-	509.445	2.432.019
Ferrol-San Cibrao.....	949.388	8.540.572	9.489.960	404.841	290.779	695.620	18.317	23.948	10.227.845
Gijón.....	546.517	17.551.948	18.098.465	1.131.632	1.024.905	2.156.537	-	233.291	20.488.293
Huelva.....	2.276.263	16.984.534	19.260.797	1.726.265	472.950	2.199.215	-	127.272	21.587.284
Las Palmas.....	5.550.484	7.849.437	13.399.921	2.425.726	7.799.096	10.224.822	94.925	2.170.132	25.889.800
Málaga.....	2.016.241	3.488.388	5.504.629	412.029	153.356	565.385	-	128.224	6.198.238
Marín y Ría de Pontevedra.....	401.469	936.044	1.337.513	269.222	152.340	421.562	-	74.826	1.833.901
Melilla.....	1.673	51.038	52.711	147.968	610.061	758.029	-	31.176	841.916
Motril.....	359.099	1.580.912	1.940.011	6.399	907.316	913.715	-	22.802	2.876.528
Pasajes.....	1.110.514	3.734.231	4.844.745	16.444	590.364	606.808	-	53.009	5.504.562
Sta. C. de Tenerife.....	741.588	7.688.135	8.429.723	5.398.680	5.018.316	10.416.996	16.822	1.059.997	19.923.538
Santander.....	1.344.334	4.228.149	5.572.483	119.927	162.151	282.078	1.824	72.040	5.928.425
Sevilla.....	796.271	3.267.213	4.063.484	765.752	451.828	1.217.580	-	58.720	5.339.784
Tarragona.....	2.795.164	24.059.725	26.854.889	3.187.820	1.285.139	4.472.959	-	187.670	31.515.518
Valencia.....	16.164.406	25.797.158	41.961.564	3.492.708	1.831.499	5.324.207	-	254.603	47.540.374
Vigo.....	1.458.927	1.686.673	3.145.600	463.688	1.114.826	1.578.514	-	539.139	5.263.253
Vilagarcía.....	104.052	885.684	989.736	-	204.181	204.181	-	10.776	1.204.693
TOTAL.....	88.948.353	271.133.720	360.082.073	42.136.714	44.921.760	87.058.474	141.070	14.882.103	462.163.720

3.1.6. Tráfico de cabotaje más exterior / Domestic plus foreign traffic

	CABOTAJE + EXTERIOR DOMESTIC + FOREIGN				Pesca, avitallamiento y tráfico interior <i>Fishing, supplies & local traffic</i>	Total <i>Total</i>
	Embarcadas <i>Loaded</i>	Desembarcadas <i>Unloaded</i>	Transbordadas <i>Transhipped</i>	Total <i>Total</i>		
A Coruña	2.529.819	10.821.456	-	13.351.275	455.750	13.807.025
Alicante.....	1.388.875	2.262.623	1.619	3.653.117	78.023	3.731.140
Almería	2.233.134	4.313.923	-	6.547.057	147.121	6.694.178
Avilés	2.699.546	3.218.208	-	5.917.754	70.841	5.988.595
Bahía de Algeciras	27.058.568	39.258.818	7.563	66.324.949	5.383.726	71.708.675
Bahía de Cádiz	2.302.935	3.457.713	-	5.760.648	111.072	5.871.720
Baleares	3.158.528	11.136.982	-	14.295.510	249.277	14.544.787
Barcelona	17.477.796	28.928.323	-	46.406.119	1.251.401	47.657.520
Bilbao	9.612.067	27.596.226	-	37.208.293	1.382.535	38.590.828
Cartagena	2.131.597	23.388.793	-	25.520.390	139.172	25.659.562
Castellón	3.399.842	9.857.762	-	13.257.604	56.115	13.313.719
Ceuta	506.869	1.415.705	-	1.922.574	509.445	2.432.019
Ferrol-San Cibrao	1.354.229	8.831.351	18.317	10.203.897	23.948	10.227.845
Gijón	1.678.149	18.576.853	-	20.255.002	233.291	20.488.293
Huelva	4.002.528	17.457.484	-	21.460.012	127.272	21.587.284
Las Palmas	7.976.210	15.648.533	94.925	23.719.668	2.170.132	25.889.800
Málaga	2.428.270	3.641.744	-	6.070.014	128.224	6.198.238
Marín y Ría de Pontevedra	670.691	1.088.384	-	1.759.075	74.826	1.833.901
Melilla	149.641	661.099	-	810.740	31.176	841.916
Motril.....	365.498	2.488.228	-	2.853.726	22.802	2.876.528
Pasajes	1.126.958	4.324.595	-	5.451.553	53.009	5.504.562
Sta. C. de Tenerife	6.140.268	12.706.451	16.822	18.863.541	1.059.997	19.923.538
Santander	1.464.261	4.390.300	1.824	5.856.385	72.040	5.928.425
Sevilla	1.562.023	3.719.041	-	5.281.064	58.720	5.339.784
Tarragona	5.982.984	25.344.864	-	31.327.848	187.670	31.515.518
Valencia	19.657.114	27.628.657	-	47.285.771	254.603	47.540.374
Vigo	1.922.615	2.801.499	-	4.724.114	539.139	5.263.253
Vilagarcía	104.052	1.089.865	-	1.193.917	10.776	1.204.693
TOTAL	131.085.067	316.055.480	141.070	447.281.617	14.882.103	462.163.720

3.1.7. Mercancías en cabotaje / Goods domestic traffic

3.1.7.1. Graneles líquidos. Toneladas / Liquid bulks. Tonnes

	MUELLES DEL SERVICIO PORT AUTHORITY QUAYS			MUELLES DE PARTICULARES PRIVATE QUAYS			TOTAL TOTAL		
	Embarcadas Loaded	Desembarcadas Unloaded	Total Total	Embarcadas Loaded	Desembarcadas Unloaded	Total Total	Embarcadas Loaded	Desembarcadas Unloaded	Total Total
A Coruña	918.905	481.124	1.400.029	-	-	-	918.905	481.124	1.400.029
Alicante	-	44.144	44.144	-	4.317	4.317	-	48.461	48.461
Almería	-	-	-	-	-	-	-	-	-
Avilés	139.283	16.037	155.320	-	-	-	139.283	16.037	155.320
Bahía de Algeciras	-	773.464	773.464	1.595.026	359.588	1.954.614	1.595.026	1.133.052	2.728.078
Bahía de Cádiz	-	-	-	-	-	-	-	-	-
Baleares	-	544.443	544.443	-	656.624	656.624	-	1.201.067	1.201.067
Barcelona	39.839	449.794	489.633	36.806	609.308	646.114	76.645	1.059.102	1.135.747
Bilbao	13.228	29.656	42.884	1.534.581	82.674	1.617.255	1.547.809	112.330	1.660.139
Cartagena	1.321.910	682.141	2.004.051	-	-	-	1.321.910	682.141	2.004.051
Castellón	-	81.168	81.168	971.291	88.548	1.059.839	971.291	169.716	1.141.007
Ceuta	300	358.790	359.090	-	-	-	300	358.790	359.090
Ferrol-San Cibrao	-	3.200	3.200	27.433	192.395	219.828	27.433	195.595	223.028
Gijón	44.520	759.204	803.724	-	-	-	44.520	759.204	803.724
Huelva	652.143	255.434	907.577	575.364	133.822	709.186	1.227.507	389.256	1.616.763
Las Palmas	1.347	1.674.349	1.675.696	19.070	1.208.626	1.227.696	20.417	2.882.975	2.903.392
Málaga	-	-	-	-	-	-	-	-	-
Marín y Ría de Pontevedra ...	-	-	-	-	-	-	-	-	-
Melilla	-	49.554	49.554	-	-	-	-	49.554	49.554
Motril	-	604.063	604.063	-	-	-	-	604.063	604.063
Pasajes	-	-	-	-	-	-	-	-	-
Sta. C. de Tenerife	612.497	315.786	928.283	1.986.362	350.613	2.336.975	2.598.859	666.399	3.265.258
Santander	-	-	-	-	48.655	48.655	-	48.655	48.655
Sevilla	5	5.265	5.270	-	59.511	59.511	5	64.776	64.781
Tarragona	328.437	166.742	495.179	1.281.326	845.176	2.126.502	1.609.763	1.011.918	2.621.681
Valencia	-	60.292	60.292	-	168.050	168.050	-	228.342	228.342
Vigo	-	27.402	27.402	-	-	-	-	27.402	27.402
Vilagarcía	-	7.114	7.114	-	-	-	-	7.114	7.114
TOTAL	4.072.414	7.389.166	11.461.580	8.027.259	4.807.907	12.835.166	12.099.673	12.197.073	24.296.746

3.1.7.2. Graneles sólidos. Toneladas / Solid bulks. Tonnes

	MUELLES DEL SERVICIO PORT AUTHORITY QUAYS			MUELLES DE PARTICULARES PRIVATE QUAYS			TOTAL TOTAL		
	Embarcadas Loaded	Desembarcadas Unloaded	Total Total	Embarcadas Loaded	Desembarcadas Unloaded	Total Total	Embarcadas Loaded	Desembarcadas Unloaded	Total Total
A Coruña	67.723	428.864	496.587	-	-	-	67.723	428.864	496.587
Alicante	145.113	133.988	279.101	-	-	-	145.113	133.988	279.101
Almería	-	23.689	23.689	1.422.951	10.697	1.433.648	1.422.951	34.386	1.457.337
Avilés	256.475	63.272	319.747	-	176.230	176.230	256.475	239.502	495.977
Bahía de Algeciras	10.698	434.515	445.213	-	43.423	43.423	10.698	477.938	488.636
Bahía de Cádiz	67.010	64.326	131.336	-	-	-	67.010	64.326	131.336
Baleares	58.708	1.758.762	1.817.470	19.625	-	19.625	78.333	1.758.762	1.837.095
Barcelona	30.882	485.425	516.307	-	-	-	30.882	485.425	516.307
Bilbao	514.270	23.467	537.737	22.826	52.851	75.677	537.096	76.318	613.414
Cartagena	12.389	1.079.072	1.091.461	-	-	-	12.389	1.079.072	1.091.461
Castellón	43.812	104.039	147.851	-	-	-	43.812	104.039	147.851
Ceuta	-	66.593	66.593	-	-	-	-	66.593	66.593
Ferrol-San Cibrao	10.588	56.964	67.552	347.024	37.131	384.155	357.612	94.095	451.707
Gijón	1.045.076	261.037	1.306.113	-	-	-	1.045.076	261.037	1.306.113
Huelva	403.343	82.576	485.919	94.099	-	94.099	497.442	82.576	580.018
Las Palmas	359	785.087	785.446	-	-	-	359	785.087	785.446
Málaga	27.315	52.976	80.291	-	-	-	27.315	52.976	80.291
Marín y Ria de Pontevedra ...	53.012	45.299	98.311	-	-	-	53.012	45.299	98.311
Melilla	-	42.339	42.339	-	-	-	-	42.339	42.339
Motril	-	294.846	294.846	-	-	-	-	294.846	294.846
Pasajes	-	69.777	69.777	-	508.903	508.903	-	578.680	578.680
Sta. C. de Tenerife	224.485	355.600	580.085	3.935	-	3.935	228.420	355.600	584.020
Santander	118.302	67.006	185.308	-	18.234	18.234	118.302	85.240	203.542
Sevilla	10.343	65.460	75.803	-	68.496	68.496	10.343	133.956	144.299
Tarragona	1.403.439	218.247	1.621.686	-	-	-	1.403.439	218.247	1.621.686
Valencia	156.626	324.819	481.445	-	-	-	156.626	324.819	481.445
Vigo	-	671.712	671.712	-	-	-	-	671.712	671.712
Vilagarcía	-	197.067	197.067	-	-	-	-	197.067	197.067
TOTAL	4.659.968	8.256.824	12.916.792	1.910.460	915.965	2.826.425	6.570.428	9.172.789	15.743.217

3.1.7.2.1. Graneles sólidos sin instalación especial. Toneladas / Solid bulks handled without special facilities. Tonnes

	MUELLES DEL SERVICIO PORT AUTHORITY QUAYS			MUELLES DE PARTICULARES PRIVATE QUAYS			TOTAL TOTAL		
	Embarcadas Loaded	Desembarcadas Unloaded	Total Total	Embarcadas Loaded	Desembarcadas Unloaded	Total Total	Embarcadas Loaded	Desembarcadas Unloaded	Total Total
A Coruña	-	7.088	7.088	-	-	-	-	7.088	7.088
Alicante	-	33.242	33.242	-	-	-	-	33.242	33.242
Almería	-	-	-	11.200	-	11.200	11.200	-	11.200
Avilés	256.475	63.272	319.747	-	-	-	256.475	63.272	319.747
Bahía de Algeciras	10.698	-	10.698	-	43.423	43.423	10.698	43.423	54.121
Bahía de Cádiz	65.617	-	65.617	-	-	-	65.617	-	65.617
Baleares	9.076	346.374	355.450	-	-	-	9.076	346.374	355.450
Barcelona	30.872	61.886	92.758	-	-	-	30.872	61.886	92.758
Bilbao	514.270	23.467	537.737	-	52.851	52.851	514.270	76.318	590.588
Cartagena	12.389	45.884	58.273	-	-	-	12.389	45.884	58.273
Castellón	43.812	104.039	147.851	-	-	-	43.812	104.039	147.851
Ceuta	-	25.866	25.866	-	-	-	-	25.866	25.866
Ferrol-San Cibrao	10.588	10.939	21.527	-	-	-	10.588	10.939	21.527
Gijón	125.812	261.037	386.849	-	-	-	125.812	261.037	386.849
Huelva	403.343	82.576	485.919	-	-	-	403.343	82.576	485.919
Las Palmas	-	53.354	53.354	-	-	-	-	53.354	53.354
Málaga	27.315	21.510	48.825	-	-	-	27.315	21.510	48.825
Marín y Ría de Pontevedra ...	-	40.719	40.719	-	-	-	-	40.719	40.719
Melilla	-	79	79	-	-	-	-	79	79
Motril	-	7.154	7.154	-	-	-	-	7.154	7.154
Pasajes	-	69.777	69.777	-	-	-	-	69.777	69.777
Sta. C. de Tenerife	22.251	213.437	235.688	3.935	-	3.935	26.186	213.437	239.623
Santander	17.828	67.006	84.834	-	18.234	18.234	17.828	85.240	103.068
Sevilla	10.343	65.460	75.803	-	68.496	68.496	10.343	133.956	144.299
Tarragona	1.403.439	133.484	1.536.923	-	-	-	1.403.439	133.484	1.536.923
Valencia	156.626	324.819	481.445	-	-	-	156.626	324.819	481.445
Vigo	-	25.633	25.633	-	-	-	-	25.633	25.633
Vilagarcía	-	5.125	5.125	-	-	-	-	5.125	5.125
TOTAL	3.120.754	2.093.227	5.213.981	15.135	183.004	198.139	3.135.889	2.276.231	5.412.120

3.1.7.2.2. Graneles sólidos por instalación especial. Toneladas / *Solid bulks handled by special facilities. Tonnes*

	MUELLES DEL SERVICIO PORT AUTHORITY QUAYS			MUELLES DE PARTICULARES PRIVATE QUAYS			TOTAL TOTAL		
	Embarcadas <i>Loaded</i>	Desembarcadas <i>Unloaded</i>	Total <i>Total</i>	Embarcadas <i>Loaded</i>	Desembarcadas <i>Unloaded</i>	Total <i>Total</i>	Embarcadas <i>Loaded</i>	Desembarcadas <i>Unloaded</i>	Total <i>Total</i>
A Coruña	67.723	421.776	489.499	-	-	-	67.723	421.776	489.499
Alicante	145.113	100.746	245.859	-	-	-	145.113	100.746	245.859
Almería	-	23.689	23.689	1.411.751	10.697	1.422.448	1.411.751	34.386	1.446.137
Avilés	-	-	-	-	176.230	176.230	-	176.230	176.230
Bahía de Algeciras	-	434.515	434.515	-	-	-	-	434.515	434.515
Bahía de Cádiz	1.393	64.326	65.719	-	-	-	1.393	64.326	65.719
Baleares	49.632	1.412.388	1.462.020	19.625	-	19.625	69.257	1.412.388	1.481.645
Barcelona	10	423.539	423.549	-	-	-	10	423.539	423.549
Bilbao	-	-	-	22.826	-	22.826	22.826	-	22.826
Cartagena	-	1.033.188	1.033.188	-	-	-	-	1.033.188	1.033.188
Castellón	-	-	-	-	-	-	-	-	-
Ceuta	-	40.727	40.727	-	-	-	-	40.727	40.727
Ferrol-San Cibrao	-	46.025	46.025	347.024	37.131	384.155	347.024	83.156	430.180
Gijón	919.264	-	919.264	-	-	-	919.264	-	919.264
Huelva	-	-	-	94.099	-	94.099	94.099	-	94.099
Las Palmas	359	731.733	732.092	-	-	-	359	731.733	732.092
Málaga	-	31.466	31.466	-	-	-	-	31.466	31.466
Marín y Ría de Pontevedra	53.012	4.580	57.592	-	-	-	53.012	4.580	57.592
Melilla	-	42.260	42.260	-	-	-	-	42.260	42.260
Motril	-	287.692	287.692	-	-	-	-	287.692	287.692
Pasajes	-	-	-	-	508.903	508.903	-	508.903	508.903
Sta. C. de Tenerife	202.234	142.163	344.397	-	-	-	202.234	142.163	344.397
Santander	100.474	-	100.474	-	-	-	100.474	-	100.474
Sevilla	-	-	-	-	-	-	-	-	-
Tarragona	-	84.763	84.763	-	-	-	-	84.763	84.763
Valencia	-	-	-	-	-	-	-	-	-
Vigo	-	646.079	646.079	-	-	-	-	646.079	646.079
Vilagarcía	-	191.942	191.942	-	-	-	-	191.942	191.942
TOTAL	1.539.214	6.163.597	7.702.811	1.895.325	732.961	2.628.286	3.434.539	6.896.558	10.331.097

3.1.7.3. Mercancía general. Toneladas / General cargo. Tonnes

	MUELLES DEL SERVICIO PORT AUTHORITY QUAYS			MUELLES DE PARTICULARES PRIVATE QUAYS			TOTAL TOTAL		
	Embarcadas Loaded	Desembarcadas Unloaded	Total Total	Embarcadas Loaded	Desembarcadas Unloaded	Total Total	Embarcadas Loaded	Desembarcadas Unloaded	Total Total
A Coruña	5.353	11.653	17.006	-	-	-	5.353	11.653	17.006
Alicante.....	944.792	376.007	1.320.799	-	-	-	944.792	376.007	1.320.799
Almería	161.653	45.874	207.527	3	205	208	161.656	46.079	207.735
Avilés	55.333	15.765	71.098	43.110	-	43.110	98.443	15.765	114.208
Bahía de Algeciras	2.119.061	1.996.941	4.116.002	8.313	178	8.491	2.127.374	1.997.119	4.124.493
Bahía de Cádiz	1.037.189	575.034	1.612.223	77	14.290	14.367	1.037.266	589.324	1.626.590
Baleares	3.057.818	6.824.969	9.882.787	-	-	-	3.057.818	6.824.969	9.882.787
Barcelona	4.523.843	1.918.071	6.441.914	-	-	-	4.523.843	1.918.071	6.441.914
Bilbao	474.362	188.065	662.427	165	101	266	474.527	188.166	662.693
Cartagena	129.894	112.283	242.177	-	-	-	129.894	112.283	242.177
Castellón	41.561	5.929	47.490	-	-	-	41.561	5.929	47.490
Ceuta	321.435	556.255	877.690	-	-	-	321.435	556.255	877.690
Ferrol-San Cibrao	19.489	32	19.521	307	1.057	1.364	19.796	1.089	20.885
Gijón	42.036	4.664	46.700	-	-	-	42.036	4.664	46.700
Huelva	1.316	1.118	2.434	-	-	-	1.316	1.118	2.434
Las Palmas	2.404.950	4.131.034	6.535.984	-	-	-	2.404.950	4.131.034	6.535.984
Málaga	384.714	100.380	485.094	-	-	-	384.714	100.380	485.094
Marín y Ría de Pontevedra	216.210	107.041	323.251	-	-	-	216.210	107.041	323.251
Melilla	147.968	518.168	666.136	-	-	-	147.968	518.168	666.136
Motril.....	6.399	8.407	14.806	-	-	-	6.399	8.407	14.806
Pasajes	16.444	11.684	28.128	-	-	-	16.444	11.684	28.128
Sta. C. de Tenerife	2.571.401	3.996.317	6.567.718	-	-	-	2.571.401	3.996.317	6.567.718
Santander	1.625	28.256	29.881	-	-	-	1.625	28.256	29.881
Sevilla	748.423	240.945	989.368	6.981	12.151	19.132	755.404	253.096	1.008.500
Tarragona	174.618	54.974	229.592	-	-	-	174.618	54.974	229.592
Valencia	3.336.082	1.278.338	4.614.420	-	-	-	3.336.082	1.278.338	4.614.420
Vigo	463.676	357.909	821.585	12	57.803	57.815	463.688	415.712	879.400
Vilagarcía	-	-	-	-	-	-	-	-	-
TOTAL	23.407.645	23.466.113	46.873.758	58.968	85.785	144.753	23.466.613	23.551.898	47.018.511

3.1.7.4. Total. Toneladas / Total. Tonnes

	MUELLES DEL SERVICIO PORT AUTHORITY QUAYS			MUELLES DE PARTICULARES PRIVATE QUAYS			TOTAL TOTAL		
	Embarcadas Loaded	Desembarcadas Unloaded	Total Total	Embarcadas Loaded	Desembarcadas Unloaded	Total Total	Embarcadas Loaded	Desembarcadas Unloaded	Total Total
A Coruña	991.981	921.641	1.913.622	-	-	-	991.981	921.641	1.913.622
Alicante	1.089.905	554.139	1.644.044	-	4.317	4.317	1.089.905	558.456	1.648.361
Almería	161.653	69.563	231.216	1.422.954	10.902	1.433.856	1.584.607	80.465	1.665.072
Avilés	451.091	95.074	546.165	43.110	176.230	219.340	494.201	271.304	765.505
Bahía de Algeciras	2.129.759	3.204.920	5.334.679	1.603.339	403.189	2.006.528	3.733.098	3.608.109	7.341.207
Bahía de Cádiz	1.104.199	639.360	1.743.559	77	14.290	14.367	1.104.276	653.650	1.757.926
Baleares	3.116.526	9.128.174	12.244.700	19.625	656.624	676.249	3.136.151	9.784.798	12.920.949
Barcelona	4.594.564	2.853.290	7.447.854	36.806	609.308	646.114	4.631.370	3.462.598	8.093.968
Bilbao	1.001.860	241.188	1.243.048	1.557.572	135.626	1.693.198	2.559.432	376.814	2.936.246
Cartagena	1.464.193	1.873.496	3.337.689	-	-	-	1.464.193	1.873.496	3.337.689
Castellón	85.373	191.136	276.509	971.291	88.548	1.059.839	1.056.664	279.684	1.336.348
Ceuta	321.735	981.638	1.303.373	-	-	-	321.735	981.638	1.303.373
Ferrol-San Cibrao	30.077	60.196	90.273	374.764	230.583	605.347	404.841	290.779	695.620
Gijón	1.131.632	1.024.905	2.156.537	-	-	-	1.131.632	1.024.905	2.156.537
Huelva	1.056.802	339.128	1.395.930	669.463	133.822	803.285	1.726.265	472.950	2.199.215
Las Palmas	2.406.656	6.590.470	8.997.126	19.070	1.208.626	1.227.696	2.425.726	7.799.096	10.224.822
Málaga	412.029	153.356	565.385	-	-	-	412.029	153.356	565.385
Marín y Ría de Pontevedra ...	269.222	152.340	421.562	-	-	-	269.222	152.340	421.562
Melilla	147.968	610.061	758.029	-	-	-	147.968	610.061	758.029
Motril	6.399	907.316	913.715	-	-	-	6.399	907.316	913.715
Pasajes	16.444	81.461	97.905	-	508.903	508.903	16.444	590.364	606.808
Sta. C. de Tenerife	3.408.383	4.667.703	8.076.086	1.990.297	350.613	2.340.910	5.398.680	5.018.316	10.416.996
Santander	119.927	95.262	215.189	-	66.889	66.889	119.927	162.151	282.078
Sevilla	758.771	311.670	1.070.441	6.981	140.158	147.139	765.752	451.828	1.217.580
Tarragona	1.906.494	439.963	2.346.457	1.281.326	845.176	2.126.502	3.187.820	1.285.139	4.472.959
Valencia	3.492.708	1.663.449	5.156.157	-	168.050	168.050	3.492.708	1.831.499	5.324.207
Vigo	463.676	1.057.023	1.520.699	12	57.803	57.815	463.688	1.114.826	1.578.514
Vilagarcía	-	204.181	204.181	-	-	-	-	204.181	204.181
TOTAL	32.140.027	39.112.103	71.252.130	9.996.687	5.809.657	15.806.344	42.136.714	44.921.760	87.058.474

3.1.8. Mercancías en exterior / Goods foreign traffic**3.1.8.1. Graneles líquidos. Toneladas / Liquid bulks. Tonnes**

	MUELLES DEL SERVICIO PORT AUTHORITY QUAYS			MUELLES DE PARTICULARES PRIVATE QUAYS			TOTAL TOTAL		
	Embarcadas Loaded	Desembarcadas Unloaded	Total Total	Embarcadas Loaded	Desembarcadas Unloaded	Total Total	Embarcadas Loaded	Desembarcadas Unloaded	Total Total
A Coruña.....	968.962	5.836.056	6.805.018	-	-	-	968.962	5.836.056	6.805.018
Alicante.....	19.477	121.468	140.945	-	-	-	19.477	121.468	140.945
Almería.....	-	6.613	6.613	-	-	-	-	6.613	6.613
Avilés.....	364.320	178.471	542.791	13.984	102.360	116.344	378.304	280.831	659.135
Bahía de Algeciras.....	53.599	12	53.611	3.717.573	13.763.370	17.480.943	3.771.172	13.763.382	17.534.554
Bahía de Cádiz.....	2.583	71.232	73.815	-	-	-	2.583	71.232	73.815
Baleares.....	-	46.350	46.350	-	921.861	921.861	-	968.211	968.211
Barcelona.....	154.240	3.626.561	3.780.801	40.773	5.579.054	5.619.827	195.013	9.205.615	9.400.628
Bilbao.....	21.688	2.716.522	2.738.210	2.807.075	15.084.355	17.891.430	2.828.763	17.800.877	20.629.640
Cartagena.....	432.081	16.912.550	17.344.631	-	-	-	432.081	16.912.550	17.344.631
Castellón.....	-	34.239	34.239	860.891	6.084.135	6.945.026	860.891	6.118.374	6.979.265
Ceuta.....	183.577	421.836	605.413	-	-	-	183.577	421.836	605.413
Ferrol-San Cibrao.....	-	-	-	26.648	668.927	695.575	26.648	668.927	695.575
Gijón.....	2.938	549.570	552.508	-	-	-	2.938	549.570	552.508
Huelva.....	372.041	563.032	935.073	860.987	9.968.515	10.829.502	1.233.028	10.531.547	11.764.575
Las Palmas.....	473.044	1.403.195	1.876.239	-	54.091	54.091	473.044	1.457.286	1.930.330
Málaga.....	34.525	31.923	66.448	-	-	-	34.525	31.923	66.448
Marín y Ría de Pontevedra ...	10	-	10	-	-	-	10	-	10
Melilla.....	-	24.893	24.893	-	-	-	-	24.893	24.893
Motril.....	10.793	807.528	818.321	-	-	-	10.793	807.528	818.321
Pasajes.....	-	-	-	-	-	-	-	-	-
Sta. C. de Tenerife.....	146.307	601.442	747.749	456.003	5.073.811	5.529.814	602.310	5.675.253	6.277.563
Santander.....	-	16.312	16.312	85.266	275.419	360.685	85.266	291.731	376.997
Sevilla.....	1.144	292.802	293.946	-	-	-	1.144	292.802	293.946
Tarragona.....	327.026	1.494.297	1.821.323	1.763.499	12.439.616	14.203.115	2.090.525	13.933.913	16.024.438
Valencia.....	306.306	3.115.222	3.421.528	7.358	698.734	706.092	313.664	3.813.956	4.127.620
Vigo.....	-	61.819	61.819	4	-	4	4	61.819	61.823
Vilagarcía.....	2.050	325.080	327.130	-	-	-	2.050	325.080	327.130
TOTAL.....	3.876.711	39.259.025	43.135.736	10.640.061	70.714.248	81.354.309	14.516.772	109.973.273	124.490.045

3.1.8.2. Graneles sólidos. Toneladas / Solid bulks. Tonnes

	MUELLES DEL SERVICIO PORT AUTHORITY QUAYS			MUELLES DE PARTICULARES PRIVATE QUAYS			TOTAL TOTAL		
	Embarcadas Loaded	Desembarcadas Unloaded	Total Total	Embarcadas Loaded	Desembarcadas Unloaded	Total Total	Embarcadas Loaded	Desembarcadas Unloaded	Total Total
A Coruña.....	342.128	3.256.924	3.599.052	-	-	-	342.128	3.256.924	3.599.052
Alicante.....	74.457	1.288.956	1.363.413	-	-	-	74.457	1.288.956	1.363.413
Almería.....	477.158	330.674	807.832	41.187	3.658.573	3.699.760	518.345	3.989.247	4.507.592
Avilés.....	1.127.357	1.992.152	3.119.509	-	-	-	1.127.357	1.992.152	3.119.509
Bahía de Algeciras.....	15	2	17	6.025	2.213.548	2.219.573	6.040	2.213.550	2.219.590
Bahía de Cádiz.....	362.264	2.205.754	2.568.018	-	-	-	362.264	2.205.754	2.568.018
Baleares.....	-	338.081	338.081	13.260	-	13.260	13.260	338.081	351.341
Barcelona.....	355.283	2.503.248	2.858.531	53.207	679.537	732.744	408.490	3.182.785	3.591.275
Bilbao.....	341.471	3.102.370	3.443.841	78.978	1.387.945	1.466.923	420.449	4.490.315	4.910.764
Cartagena.....	49.942	4.031.619	4.081.561	-	-	-	49.942	4.031.619	4.081.561
Castellón.....	284.324	3.158.716	3.443.040	-	-	-	284.324	3.158.716	3.443.040
Ceuta.....	-	200	200	-	-	-	-	200	200
Ferrol-San Cibrao.....	44.882	4.099.841	4.144.723	721.432	3.391.395	4.112.827	766.314	7.491.236	8.257.550
Gijón.....	188.314	16.803.758	16.992.072	-	-	-	188.314	16.803.758	16.992.072
Huelva.....	567.979	5.213.833	5.781.812	109.014	923.438	1.032.452	676.993	6.137.271	6.814.264
Las Palmas.....	2.434	890.956	893.390	-	-	-	2.434	890.956	893.390
Málaga.....	185.839	1.687.300	1.873.139	-	-	-	185.839	1.687.300	1.873.139
Marín y Ría de Pontevedra.....	7.441	786.214	793.655	-	-	-	7.441	786.214	793.655
Melilla.....	-	3.487	3.487	-	-	-	-	3.487	3.487
Motril.....	329.189	548.345	877.534	-	-	-	329.189	548.345	877.534
Pasajes.....	43.507	2.626.101	2.669.608	-	-	-	43.507	2.626.101	2.669.608
Sta. C. de Tenerife.....	-	1.386.122	1.386.122	-	-	-	-	1.386.122	1.386.122
Santander.....	617.320	2.887.853	3.505.173	249.067	207.115	456.182	866.387	3.094.968	3.961.355
Sevilla.....	546.837	1.752.932	2.299.769	155.947	227.583	383.530	702.784	1.980.515	2.683.299
Tarragona.....	375.668	9.240.397	9.616.065	-	-	-	375.668	9.240.397	9.616.065
Valencia.....	279.141	6.387.645	6.666.786	-	-	-	279.141	6.387.645	6.666.786
Vigo.....	-	30.187	30.187	-	-	-	-	30.187	30.187
Vilagarcía.....	-	416.190	416.190	-	-	-	-	416.190	416.190
TOTAL.....	6.602.950	76.969.857	83.572.807	1.428.117	12.689.134	14.117.251	8.031.067	89.658.991	97.690.058

3.1.8.2.1. Graneles sólidos sin instalación especial. Toneladas / Solid bulks handled without special facilities. Tonnes

	MUELLES DEL SERVICIO PORT AUTHORITY QUAYS			MUELLES DE PARTICULARES PRIVATE QUAYS			TOTAL TOTAL		
	Embarcadas Loaded	Desembarcadas Unloaded	Total Total	Embarcadas Loaded	Desembarcadas Unloaded	Total Total	Embarcadas Loaded	Desembarcadas Unloaded	Total Total
A Coruña.....	304.740	3.256.924	3.561.664	-	-	-	304.740	3.256.924	3.561.664
Alicante.....	253	852.932	853.185	-	-	-	253	852.932	853.185
Almería.....	477.158	27.994	505.152	41.187	-	41.187	518.345	27.994	546.339
Avilés.....	1.127.357	1.992.152	3.119.509	-	-	-	1.127.357	1.992.152	3.119.509
Bahía de Algeciras.....	15	2	17	6.025	645.493	651.518	6.040	645.495	651.535
Bahía de Cádiz.....	200.822	2.031.971	2.232.793	-	-	-	200.822	2.031.971	2.232.793
Baleares.....	-	6.000	6.000	-	-	-	-	6.000	6.000
Barcelona.....	309.392	821.205	1.130.597	51.279	-	51.279	360.671	821.205	1.181.876
Bilbao.....	227.775	3.102.370	3.330.145	27.836	1.387.945	1.415.781	255.611	4.490.315	4.745.926
Cartagena.....	49.942	3.348.842	3.398.784	-	-	-	49.942	3.348.842	3.398.784
Castellón.....	284.324	3.158.716	3.443.040	-	-	-	284.324	3.158.716	3.443.040
Ceuta.....	-	200	200	-	-	-	-	200	200
Ferrol-San Cibrao.....	44.882	821.295	866.177	-	1	1	44.882	821.296	866.178
Gijón.....	177.654	877.481	1.055.135	-	-	-	177.654	877.481	1.055.135
Huelva.....	567.979	5.213.833	5.781.812	4.658	59.318	63.976	572.637	5.273.151	5.845.788
Las Palmas.....	1.336	709.511	710.847	-	-	-	1.336	709.511	710.847
Málaga.....	185.839	1.545.361	1.731.200	-	-	-	185.839	1.545.361	1.731.200
Marín y Ría de Pontevedra.....	7.441	786.214	793.655	-	-	-	7.441	786.214	793.655
Melilla.....	-	-	-	-	-	-	-	-	-
Motril.....	321.894	439.901	761.795	-	-	-	321.894	439.901	761.795
Pasajes.....	43.507	2.626.101	2.669.608	-	-	-	43.507	2.626.101	2.669.608
Sta. C. de Tenerife.....	-	1.057.577	1.057.577	-	-	-	-	1.057.577	1.057.577
Santander.....	361.063	2.887.853	3.248.916	-	207.115	207.115	361.063	3.094.968	3.456.031
Sevilla.....	546.837	1.752.932	2.299.769	155.947	227.583	383.530	702.784	1.980.515	2.683.299
Tarragona.....	375.668	8.317.008	8.692.676	-	-	-	375.668	8.317.008	8.692.676
Valencia.....	279.141	6.387.645	6.666.786	-	-	-	279.141	6.387.645	6.666.786
Vigo.....	-	-	-	-	-	-	-	-	-
Vilagarcía.....	-	416.190	416.190	-	-	-	-	416.190	416.190
TOTAL.....	5.895.019	52.438.210	58.333.229	286.932	2.527.455	2.814.387	6.181.951	54.965.665	61.147.616

3.1.8.2.2. Graneles sólidos por instalación especial. Toneladas / *Solid bulks handled by special facilities. Tonnes*

	MUELLES DEL SERVICIO PORT AUTHORITY QUAYS			MUELLES DE PARTICULARES PRIVATE QUAYS			TOTAL TOTAL		
	Embarcadas <i>Loaded</i>	Desembarcadas <i>Unloaded</i>	Total <i>Total</i>	Embarcadas <i>Loaded</i>	Desembarcadas <i>Unloaded</i>	Total <i>Total</i>	Embarcadas <i>Loaded</i>	Desembarcadas <i>Unloaded</i>	Total <i>Total</i>
A Coruña	37.388	-	37.388	-	-	-	37.388	-	37.388
Alicante.....	74.204	436.024	510.228	-	-	-	74.204	436.024	510.228
Almería	-	302.680	302.680	-	3.658.573	3.658.573	-	3.961.253	3.961.253
Avilés	-	-	-	-	-	-	-	-	-
Bahía de Algeciras	-	-	-	-	1.568.055	1.568.055	-	1.568.055	1.568.055
Bahía de Cádiz	161.442	173.783	335.225	-	-	-	161.442	173.783	335.225
Baleares	-	332.081	332.081	13.260	-	13.260	13.260	332.081	345.341
Barcelona	45.891	1.682.043	1.727.934	1.928	679.537	681.465	47.819	2.361.580	2.409.399
Bilbao	113.696	-	113.696	51.142	-	51.142	164.838	-	164.838
Cartagena	-	682.777	682.777	-	-	-	-	682.777	682.777
Castellón	-	-	-	-	-	-	-	-	-
Ceuta	-	-	-	-	-	-	-	-	-
Ferrol-San Cibrao	-	3.278.546	3.278.546	721.432	3.391.394	4.112.826	721.432	6.669.940	7.391.372
Gijón	10.660	15.926.277	15.936.937	-	-	-	10.660	15.926.277	15.936.937
Huelva	-	-	-	104.356	864.120	968.476	104.356	864.120	968.476
Las Palmas	1.098	181.445	182.543	-	-	-	1.098	181.445	182.543
Málaga	-	141.939	141.939	-	-	-	-	141.939	141.939
Marín y Ría de Pontevedra	-	-	-	-	-	-	-	-	-
Melilla	-	3.487	3.487	-	-	-	-	3.487	3.487
Motril.....	7.295	108.444	115.739	-	-	-	7.295	108.444	115.739
Pasajes	-	-	-	-	-	-	-	-	-
Sta. C. de Tenerife	-	328.545	328.545	-	-	-	-	328.545	328.545
Santander	256.257	-	256.257	249.067	-	249.067	505.324	-	505.324
Sevilla	-	-	-	-	-	-	-	-	-
Tarragona	-	923.389	923.389	-	-	-	-	923.389	923.389
Valencia	-	-	-	-	-	-	-	-	-
Vigo	-	30.187	30.187	-	-	-	-	30.187	30.187
Vilagarcía	-	-	-	-	-	-	-	-	-
TOTAL	707.931	24.531.647	25.239.578	1.141.185	10.161.679	11.302.864	1.849.116	34.693.326	36.542.442

3.1.8.3. Mercancía general. Toneladas / General cargo. Tonnes

	MUELLES DEL SERVICIO PORT AUTHORITY QUAYS			MUELLES DE PARTICULARES PRIVATE QUAYS			TOTAL TOTAL		
	Embarcadas Loaded	Desembarcadas Unloaded	Total Total	Embarcadas Loaded	Desembarcadas Unloaded	Total Total	Embarcadas Loaded	Desembarcadas Unloaded	Total Total
A Coruña.....	226.748	806.835	1.033.583	-	-	-	226.748	806.835	1.033.583
Alicante.....	205.036	293.743	498.779	-	-	-	205.036	293.743	498.779
Almería.....	118.947	220.803	339.750	11.235	16.795	28.030	130.182	237.598	367.780
Avilés.....	337.000	303.972	640.972	362.684	369.949	732.633	699.684	673.921	1.373.605
Bahía de Algeciras.....	19.215.154	19.658.938	38.874.092	333.104	14.839	347.943	19.548.258	19.673.777	39.222.035
Bahía de Cádiz.....	821.980	517.626	1.339.606	11.832	9.451	21.283	833.812	527.077	1.360.889
Baleares.....	9.117	45.892	55.009	-	-	-	9.117	45.892	55.009
Barcelona.....	12.242.923	13.077.323	25.320.246	-	2	2	12.242.923	13.077.325	25.320.248
Bilbao.....	3.773.724	4.770.127	8.543.851	29.699	158.093	187.792	3.803.423	4.928.220	8.731.643
Cartagena.....	185.381	571.128	756.509	-	-	-	185.381	571.128	756.509
Castellón.....	1.197.963	300.988	1.498.951	-	-	-	1.197.963	300.988	1.498.951
Ceuta.....	1.557	12.031	13.588	-	-	-	1.557	12.031	13.588
Ferrol-San Cibrao.....	154.010	378.034	532.044	2.416	2.375	4.791	156.426	380.409	536.835
Gijón.....	355.265	198.620	553.885	-	-	-	355.265	198.620	553.885
Huelva.....	361.242	300.082	661.324	5.000	15.634	20.634	366.242	315.716	681.958
Las Palmas.....	5.075.006	5.501.195	10.576.201	-	-	-	5.075.006	5.501.195	10.576.201
Málaga.....	1.795.877	1.769.165	3.565.042	-	-	-	1.795.877	1.769.165	3.565.042
Marín y Ría de Pontevedra ...	11.514	146.398	157.912	382.504	3.432	385.936	394.018	149.830	543.848
Melilla.....	1.673	22.658	24.331	-	-	-	1.673	22.658	24.331
Motril.....	19.117	225.039	244.156	-	-	-	19.117	225.039	244.156
Pasajes.....	1.067.007	1.108.130	2.175.137	-	-	-	1.067.007	1.108.130	2.175.137
Sta. C. de Tenerife.....	139.278	626.760	766.038	-	-	-	139.278	626.760	766.038
Santander.....	311.180	824.397	1.135.577	81.501	17.053	98.554	392.681	841.450	1.234.131
Sevilla.....	91.235	655.452	746.687	1.108	338.444	339.552	92.343	993.896	1.086.239
Tarragona.....	328.971	885.415	1.214.386	-	-	-	328.971	885.415	1.214.386
Valencia.....	15.571.601	15.595.557	31.167.158	-	-	-	15.571.601	15.595.557	31.167.158
Vigo.....	1.428.499	1.467.329	2.895.828	30.424	127.338	157.762	1.458.923	1.594.667	3.053.590
Vilagarcía.....	102.002	144.414	246.416	-	-	-	102.002	144.414	246.416
TOTAL.....	65.149.007	70.428.051	135.577.058	1.251.507	1.073.405	2.324.912	66.400.514	71.501.456	137.901.970

3.1.8.4. Total. Toneladas / Total. Tonnes

	MUELLES DEL SERVICIO PORT AUTHORITY QUAYS			MUELLES DE PARTICULARES PRIVATE QUAYS			TOTAL TOTAL		
	Embarcadas Loaded	Desembarcadas Unloaded	Total Total	Embarcadas Loaded	Desembarcadas Unloaded	Total Total	Embarcadas Loaded	Desembarcadas Unloaded	Total Total
A Coruña	1.537.838	9.899.815	11.437.653	-	-	-	1.537.838	9.899.815	11.437.653
Alicante.....	298.970	1.704.167	2.003.137	-	-	-	298.970	1.704.167	2.003.137
Almería	596.105	558.090	1.154.195	52.422	3.675.368	3.727.790	648.527	4.233.458	4.881.985
Avilés	1.828.677	2.474.595	4.303.272	376.668	472.309	848.977	2.205.345	2.946.904	5.152.249
Bahía de Algeciras	19.268.768	19.658.952	38.927.720	4.056.702	15.991.757	20.048.459	23.325.470	35.650.709	58.976.179
Bahía de Cádiz	1.186.827	2.794.612	3.981.439	11.832	9.451	21.283	1.198.659	2.804.063	4.002.722
Baleares	9.117	430.323	439.440	13.260	921.861	935.121	22.377	1.352.184	1.374.561
Barcelona	12.752.446	19.207.132	31.959.578	93.980	6.258.593	6.352.573	12.846.426	25.465.725	38.312.151
Bilbao	4.136.883	10.589.019	14.725.902	2.915.752	16.630.393	19.546.145	7.052.635	27.219.412	34.272.047
Cartagena	667.404	21.515.297	22.182.701	-	-	-	667.404	21.515.297	22.182.701
Castellón	1.482.287	3.493.943	4.976.230	860.891	6.084.135	6.945.026	2.343.178	9.578.078	11.921.256
Ceuta	185.134	434.067	619.201	-	-	-	185.134	434.067	619.201
Ferrol-San Cibrao	198.892	4.477.875	4.676.767	750.496	4.062.697	4.813.193	949.388	8.540.572	9.489.960
Gijón	546.517	17.551.948	18.098.465	-	-	-	546.517	17.551.948	18.098.465
Huelva	1.301.262	6.076.947	7.378.209	975.001	10.907.587	11.882.588	2.276.263	16.984.534	19.260.797
Las Palmas	5.550.484	7.795.346	13.345.830	-	54.091	54.091	5.550.484	7.849.437	13.399.921
Málaga	2.016.241	3.488.388	5.504.629	-	-	-	2.016.241	3.488.388	5.504.629
Marín y Ría de Pontevedra ..	18.965	932.612	951.577	382.504	3.432	385.936	401.469	936.044	1.337.513
Melilla	1.673	51.038	52.711	-	-	-	1.673	51.038	52.711
Motril.....	359.099	1.580.912	1.940.011	-	-	-	359.099	1.580.912	1.940.011
Pasajes	1.110.514	3.734.231	4.844.745	-	-	-	1.110.514	3.734.231	4.844.745
Sta. C. de Tenerife	285.585	2.614.324	2.899.909	456.003	5.073.811	5.529.814	741.588	7.688.135	8.429.723
Santander	928.500	3.728.562	4.657.062	415.834	499.587	915.421	1.344.334	4.228.149	5.572.483
Sevilla	639.216	2.701.186	3.340.402	157.055	566.027	723.082	796.271	3.267.213	4.063.484
Tarragona	1.031.665	11.620.109	12.651.774	1.763.499	12.439.616	14.203.115	2.795.164	24.059.725	26.854.889
Valencia	16.157.048	25.098.424	41.255.472	7.358	698.734	706.092	16.164.406	25.797.158	41.961.564
Vigo	1.428.499	1.559.335	2.987.834	30.428	127.338	157.766	1.458.927	1.686.673	3.145.600
Vilagarcía	104.052	885.684	989.736	-	-	-	104.052	885.684	989.736
TOTAL	75.628.668	186.656.933	262.285.601	13.319.685	84.476.787	97.796.472	88.948.353	271.133.720	360.082.073

3.1.9. Mercancías en cabotaje y exterior / Goods domestic and foreign traffic

3.1.9.1. Graneles líquidos. Toneladas / Liquid bulks. Tonnes

	MUELLES DEL SERVICIO PORT AUTHORITY QUAYS			MUELLES DE PARTICULARES PRIVATE QUAYS			TOTAL TOTAL		
	Embarcadas Loaded	Desembarcadas Unloaded	Total Total	Embarcadas Loaded	Desembarcadas Unloaded	Total Total	Embarcadas Loaded	Desembarcadas Unloaded	Total Total
A Coruña.....	1.887.867	6.317.180	8.205.047	-	-	-	1.887.867	6.317.180	8.205.047
Alicante.....	19.477	165.612	185.089	-	4.317	4.317	19.477	169.929	189.406
Almería.....	-	6.613	6.613	-	-	-	-	6.613	6.613
Avilés.....	503.603	194.508	698.111	13.984	102.360	116.344	517.587	296.868	814.455
Bahía de Algeciras.....	53.599	773.476	827.075	5.312.599	14.122.958	19.435.557	5.366.198	14.896.434	20.262.632
Bahía de Cádiz.....	2.583	71.232	73.815	-	-	-	2.583	71.232	73.815
Baleares.....	-	590.793	590.793	-	1.578.485	1.578.485	-	2.169.278	2.169.278
Barcelona.....	194.079	4.076.355	4.270.434	77.579	6.188.362	6.265.941	271.658	10.264.717	10.536.375
Bilbao.....	34.916	2.746.178	2.781.094	4.341.656	15.167.029	19.508.685	4.376.572	17.913.207	22.289.779
Cartagena.....	1.753.991	17.594.691	19.348.682	-	-	-	1.753.991	17.594.691	19.348.682
Castellón.....	-	115.407	115.407	1.832.182	6.172.683	8.004.865	1.832.182	6.288.090	8.120.272
Ceuta.....	183.877	780.626	964.503	-	-	-	183.877	780.626	964.503
Ferrol-San Cibrao.....	-	3.200	3.200	54.081	861.322	915.403	54.081	864.522	918.603
Gijón.....	47.458	1.308.774	1.356.232	-	-	-	47.458	1.308.774	1.356.232
Huelva.....	1.024.184	818.466	1.842.650	1.436.351	10.102.337	11.538.688	2.460.535	10.920.803	13.381.338
Las Palmas.....	474.391	3.077.544	3.551.935	19.070	1.262.717	1.281.787	493.461	4.340.261	4.833.722
Málaga.....	34.525	31.923	66.448	-	-	-	34.525	31.923	66.448
Marín y Ría de Pontevedra ...	10	-	10	-	-	-	10	-	10
Melilla.....	-	74.447	74.447	-	-	-	-	74.447	74.447
Motril.....	10.793	1.411.591	1.422.384	-	-	-	10.793	1.411.591	1.422.384
Pasajes.....	-	-	-	-	-	-	-	-	-
Sta. C. de Tenerife.....	758.804	917.228	1.676.032	2.442.365	5.424.424	7.866.789	3.201.169	6.341.652	9.542.821
Santander.....	-	16.312	16.312	85.266	324.074	409.340	85.266	340.386	425.652
Sevilla.....	1.149	298.067	299.216	-	59.511	59.511	1.149	357.578	358.727
Tarragona.....	655.463	1.661.039	2.316.502	3.044.825	13.284.792	16.329.617	3.700.288	14.945.831	18.646.119
Valencia.....	306.306	3.175.514	3.481.820	7.358	866.784	874.142	313.664	4.042.298	4.355.962
Vigo.....	-	89.221	89.221	4	-	4	4	89.221	89.225
Vilagarcía.....	2.050	332.194	334.244	-	-	-	2.050	332.194	334.244
TOTAL.....	7.949.125	46.648.191	54.597.316	18.667.320	75.522.155	94.189.475	26.616.445	122.170.346	148.786.791

3.1.9.2. Graneles sólidos. Toneladas / Solid bulks. Tonnes

	MUELLES DEL SERVICIO PORT AUTHORITY QUAYS			MUELLES DE PARTICULARES PRIVATE QUAYS			TOTAL TOTAL		
	Embarcadas Loaded	Desembarcadas Unloaded	Total Total	Embarcadas Loaded	Desembarcadas Unloaded	Total Total	Embarcadas Loaded	Desembarcadas Unloaded	Total Total
A Coruña.....	409.851	3.685.788	4.095.639	-	-	-	409.851	3.685.788	4.095.639
Alicante.....	219.570	1.422.944	1.642.514	-	-	-	219.570	1.422.944	1.642.514
Almería.....	477.158	354.363	831.521	1.464.138	3.669.270	5.133.408	1.941.296	4.023.633	5.964.929
Avilés.....	1.383.832	2.055.424	3.439.256	-	176.230	176.230	1.383.832	2.231.654	3.615.486
Bahía de Algeciras.....	10.713	434.517	445.230	6.025	2.256.971	2.262.996	16.738	2.691.488	2.708.226
Bahía de Cádiz.....	429.274	2.270.080	2.699.354	-	-	-	429.274	2.270.080	2.699.354
Baleares.....	58.708	2.096.843	2.155.551	32.885	-	32.885	91.593	2.096.843	2.188.436
Barcelona.....	386.165	2.988.673	3.374.838	53.207	679.537	732.744	439.372	3.668.210	4.107.582
Bilbao.....	855.741	3.125.837	3.981.578	101.804	1.440.796	1.542.600	957.545	4.566.633	5.524.178
Cartagena.....	62.331	5.110.691	5.173.022	-	-	-	62.331	5.110.691	5.173.022
Castellón.....	328.136	3.262.755	3.590.891	-	-	-	328.136	3.262.755	3.590.891
Ceuta.....	-	66.793	66.793	-	-	-	-	66.793	66.793
Ferrol-San Cibrao.....	55.470	4.156.805	4.212.275	1.068.456	3.428.526	4.496.982	1.123.926	7.585.331	8.709.257
Gijón.....	1.233.390	17.064.795	18.298.185	-	-	-	1.233.390	17.064.795	18.298.185
Huelva.....	971.322	5.296.409	6.267.731	203.113	923.438	1.126.551	1.174.435	6.219.847	7.394.282
Las Palmas.....	2.793	1.676.043	1.678.836	-	-	-	2.793	1.676.043	1.678.836
Málaga.....	213.154	1.740.276	1.953.430	-	-	-	213.154	1.740.276	1.953.430
Marín y Ría de Pontevedra ...	60.453	831.513	891.966	-	-	-	60.453	831.513	891.966
Melilla.....	-	45.826	45.826	-	-	-	-	45.826	45.826
Motril.....	329.189	843.191	1.172.380	-	-	-	329.189	843.191	1.172.380
Pasajes.....	43.507	2.695.878	2.739.385	-	508.903	508.903	43.507	3.204.781	3.248.288
Sta. C. de Tenerife.....	224.485	1.741.722	1.966.207	3.935	-	3.935	228.420	1.741.722	1.970.142
Santander.....	735.622	2.954.859	3.690.481	249.067	225.349	474.416	984.689	3.180.208	4.164.897
Sevilla.....	557.180	1.818.392	2.375.572	155.947	296.079	452.026	713.127	2.114.471	2.827.598
Tarragona.....	1.779.107	9.458.644	11.237.751	-	-	-	1.779.107	9.458.644	11.237.751
Valencia.....	435.767	6.712.464	7.148.231	-	-	-	435.767	6.712.464	7.148.231
Vigo.....	-	701.899	701.899	-	-	-	-	701.899	701.899
Vilagarcía.....	-	613.257	613.257	-	-	-	-	613.257	613.257
TOTAL.....	11.262.918	85.226.681	96.489.599	3.338.577	13.605.099	16.943.676	14.601.495	98.831.780	113.433.275

3.1.9.2.1. Graneles sólidos sin instalación especial. Toneladas / Solid bulks handled without special facilities. Tonnes

	MUELLES DEL SERVICIO PORT AUTHORITY QUAYS			MUELLES DE PARTICULARES PRIVATE QUAYS			TOTAL TOTAL		
	Embarcadas Loaded	Desembarcadas Unloaded	Total Total	Embarcadas Loaded	Desembarcadas Unloaded	Total Total	Embarcadas Loaded	Desembarcadas Unloaded	Total Total
A Coruña.....	304.740	3.264.012	3.568.752	-	-	-	304.740	3.264.012	3.568.752
Alicante.....	253	886.174	886.427	-	-	-	253	886.174	886.427
Almería.....	477.158	27.994	505.152	52.387	-	52.387	529.545	27.994	557.539
Avilés.....	1.383.832	2.055.424	3.439.256	-	-	-	1.383.832	2.055.424	3.439.256
Bahía de Algeciras.....	10.713	2	10.715	6.025	688.916	694.941	16.738	688.918	705.656
Bahía de Cádiz.....	266.439	2.031.971	2.298.410	-	-	-	266.439	2.031.971	2.298.410
Baleares.....	9.076	352.374	361.450	-	-	-	9.076	352.374	361.450
Barcelona.....	340.264	883.091	1.223.355	51.279	-	51.279	391.543	883.091	1.274.634
Bilbao.....	742.045	3.125.837	3.867.882	27.836	1.440.796	1.468.632	769.881	4.566.633	5.336.514
Cartagena.....	62.331	3.394.726	3.457.057	-	-	-	62.331	3.394.726	3.457.057
Castellón.....	328.136	3.262.755	3.590.891	-	-	-	328.136	3.262.755	3.590.891
Ceuta.....	-	26.066	26.066	-	-	-	-	26.066	26.066
Ferrol-San Cibrao.....	55.470	832.234	887.704	-	1	1	55.470	832.235	887.705
Gijón.....	303.466	1.138.518	1.441.984	-	-	-	303.466	1.138.518	1.441.984
Huelva.....	971.322	5.296.409	6.267.731	4.658	59.318	63.976	975.980	5.355.727	6.331.707
Las Palmas.....	1.336	762.865	764.201	-	-	-	1.336	762.865	764.201
Málaga.....	213.154	1.566.871	1.780.025	-	-	-	213.154	1.566.871	1.780.025
Marín y Ría de Pontevedra....	7.441	826.933	834.374	-	-	-	7.441	826.933	834.374
Melilla.....	-	79	79	-	-	-	-	79	79
Motril.....	321.894	447.055	768.949	-	-	-	321.894	447.055	768.949
Pasajes.....	43.507	2.695.878	2.739.385	-	-	-	43.507	2.695.878	2.739.385
Sta. C. de Tenerife.....	22.251	1.271.014	1.293.265	3.935	-	3.935	26.186	1.271.014	1.297.200
Santander.....	378.891	2.954.859	3.333.750	-	225.349	225.349	378.891	3.180.208	3.559.099
Sevilla.....	557.180	1.818.392	2.375.572	155.947	296.079	452.026	713.127	2.114.471	2.827.598
Tarragona.....	1.779.107	8.450.492	10.229.599	-	-	-	1.779.107	8.450.492	10.229.599
Valencia.....	435.767	6.712.464	7.148.231	-	-	-	435.767	6.712.464	7.148.231
Vigo.....	-	25.633	25.633	-	-	-	-	25.633	25.633
Vilagarcía.....	-	421.315	421.315	-	-	-	-	421.315	421.315
TOTAL.....	9.015.773	54.531.437	63.547.210	302.067	2.710.459	3.012.526	9.317.840	57.241.896	66.559.736

3.1.9.2.2. Graneles sólidos por instalación especial. Toneladas / *Solid bulks handled by special facilities. Tonnes*

	MUELLES DEL SERVICIO PORT AUTHORITY QUAYS			MUELLES DE PARTICULARES PRIVATE QUAYS			TOTAL TOTAL		
	Embarcadas <i>Loaded</i>	Desembarcadas <i>Unloaded</i>	Total <i>Total</i>	Embarcadas <i>Loaded</i>	Desembarcadas <i>Unloaded</i>	Total <i>Total</i>	Embarcadas <i>Loaded</i>	Desembarcadas <i>Unloaded</i>	Total <i>Total</i>
A Coruña.....	105.111	421.776	526.887	-	-	-	105.111	421.776	526.887
Alicante.....	219.317	536.770	756.087	-	-	-	219.317	536.770	756.087
Almería.....	-	326.369	326.369	1.411.751	3.669.270	5.081.021	1.411.751	3.995.639	5.407.390
Avilés.....	-	-	-	-	176.230	176.230	-	176.230	176.230
Bahía de Algeciras.....	-	434.515	434.515	-	1.568.055	1.568.055	-	2.002.570	2.002.570
Bahía de Cádiz.....	162.835	238.109	400.944	-	-	-	162.835	238.109	400.944
Baleares.....	49.632	1.744.469	1.794.101	32.885	-	32.885	82.517	1.744.469	1.826.986
Barcelona.....	45.901	2.105.582	2.151.483	1.928	679.537	681.465	47.829	2.785.119	2.832.948
Bilbao.....	113.696	-	113.696	73.968	-	73.968	187.664	-	187.664
Cartagena.....	-	1.715.965	1.715.965	-	-	-	-	1.715.965	1.715.965
Castellón.....	-	-	-	-	-	-	-	-	-
Ceuta.....	-	40.727	40.727	-	-	-	-	40.727	40.727
Ferrol-San Cibrao.....	-	3.324.571	3.324.571	1.068.456	3.428.525	4.496.981	1.068.456	6.753.096	7.821.552
Gijón.....	929.924	15.926.277	16.856.201	-	-	-	929.924	15.926.277	16.856.201
Huelva.....	-	-	-	198.455	864.120	1.062.575	198.455	864.120	1.062.575
Las Palmas.....	1.457	913.178	914.635	-	-	-	1.457	913.178	914.635
Málaga.....	-	173.405	173.405	-	-	-	-	173.405	173.405
Marín y Ría de Pontevedra ...	53.012	4.580	57.592	-	-	-	53.012	4.580	57.592
Melilla.....	-	45.747	45.747	-	-	-	-	45.747	45.747
Motril.....	7.295	396.136	403.431	-	-	-	7.295	396.136	403.431
Pasajes.....	-	-	-	-	508.903	508.903	-	508.903	508.903
Sta. C. de Tenerife.....	202.234	470.708	672.942	-	-	-	202.234	470.708	672.942
Santander.....	356.731	-	356.731	249.067	-	249.067	605.798	-	605.798
Sevilla.....	-	-	-	-	-	-	-	-	-
Tarragona.....	-	1.008.152	1.008.152	-	-	-	-	1.008.152	1.008.152
Valencia.....	-	-	-	-	-	-	-	-	-
Vigo.....	-	676.266	676.266	-	-	-	-	676.266	676.266
Vilagarcía.....	-	191.942	191.942	-	-	-	-	191.942	191.942
TOTAL.....	2.247.145	30.695.244	32.942.389	3.036.510	10.894.640	13.931.150	5.283.655	41.589.884	46.873.539

3.1.9.3. Mercancía general. Toneladas / General cargo. Tonnes

	MUELLES DEL SERVICIO PORT AUTHORITY QUAYS			MUELLES DE PARTICULARES PRIVATE QUAYS			TOTAL TOTAL		
	Embarcadas Loaded	Desembarcadas Unloaded	Total Total	Embarcadas Loaded	Desembarcadas Unloaded	Total Total	Embarcadas Loaded	Desembarcadas Unloaded	Total Total
A Coruña	232.101	818.488	1.050.589	-	-	-	232.101	818.488	1.050.589
Alicante.....	1.149.828	669.750	1.819.578	-	-	-	1.149.828	669.750	1.819.578
Almería	280.600	266.677	547.277	11.238	17.000	28.238	291.838	283.677	575.515
Avilés	392.333	319.737	712.070	405.794	369.949	775.743	798.127	689.686	1.487.813
Bahía de Algeciras	21.334.215	21.655.879	42.990.094	341.417	15.017	356.434	21.675.632	21.670.896	43.346.528
Bahía de Cádiz	1.859.169	1.092.660	2.951.829	11.909	23.741	35.650	1.871.078	1.116.401	2.987.479
Baleares	3.066.935	6.870.861	9.937.796	-	-	-	3.066.935	6.870.861	9.937.796
Barcelona	16.766.766	14.995.394	31.762.160	-	2	2	16.766.766	14.995.396	31.762.162
Bilbao	4.248.086	4.958.192	9.206.278	29.864	158.194	188.058	4.277.950	5.116.386	9.394.336
Cartagena	315.275	683.411	998.686	-	-	-	315.275	683.411	998.686
Castellón	1.239.524	306.917	1.546.441	-	-	-	1.239.524	306.917	1.546.441
Ceuta	322.992	568.286	891.278	-	-	-	322.992	568.286	891.278
Ferrol-San Cibrao	173.499	378.066	551.565	2.723	3.432	6.155	176.222	381.498	557.720
Gijón	397.301	203.284	600.585	-	-	-	397.301	203.284	600.585
Huelva	362.558	301.200	663.758	5.000	15.634	20.634	367.558	316.834	684.392
Las Palmas	7.479.956	9.632.229	17.112.185	-	-	-	7.479.956	9.632.229	17.112.185
Málaga	2.180.591	1.869.545	4.050.136	-	-	-	2.180.591	1.869.545	4.050.136
Marín y Ría de Pontevedra ...	227.724	253.439	481.163	382.504	3.432	385.936	610.228	256.871	867.099
Melilla	149.641	540.826	690.467	-	-	-	149.641	540.826	690.467
Motril.....	25.516	233.446	258.962	-	-	-	25.516	233.446	258.962
Pasajes	1.083.451	1.119.814	2.203.265	-	-	-	1.083.451	1.119.814	2.203.265
Sta. C. de Tenerife	2.710.679	4.623.077	7.333.756	-	-	-	2.710.679	4.623.077	7.333.756
Santander	312.805	852.653	1.165.458	81.501	17.053	98.554	394.306	869.706	1.264.012
Sevilla	839.658	896.397	1.736.055	8.089	350.595	358.684	847.747	1.246.992	2.094.739
Tarragona	503.589	940.389	1.443.978	-	-	-	503.589	940.389	1.443.978
Valencia	18.907.683	16.873.895	35.781.578	-	-	-	18.907.683	16.873.895	35.781.578
Vigo	1.892.175	1.825.238	3.717.413	30.436	185.141	215.577	1.922.611	2.010.379	3.932.990
Vilagarcía	102.002	144.414	246.416	-	-	-	102.002	144.414	246.416
TOTAL	88.556.652	93.894.164	182.450.816	1.310.475	1.159.190	2.469.665	89.867.127	95.053.354	184.920.481

3.1.9.4. Total. Toneladas / Total. Tonnes

	MUELLES DEL SERVICIO PORT AUTHORITY QUAYS			MUELLES DE PARTICULARES PRIVATE QUAYS			TOTAL TOTAL		
	Embarcadas Loaded	Desembarcadas Unloaded	Total Total	Embarcadas Loaded	Desembarcadas Unloaded	Total Total	Embarcadas Loaded	Desembarcadas Unloaded	Total Total
A Coruña	2.529.819	10.821.456	13.351.275	-	-	-	2.529.819	10.821.456	13.351.275
Alicante.....	1.388.875	2.258.306	3.647.181	-	4.317	4.317	1.388.875	2.262.623	3.651.498
Almería	757.758	627.653	1.385.411	1.475.376	3.686.270	5.161.646	2.233.134	4.313.923	6.547.057
Avilés	2.279.768	2.569.669	4.849.437	419.778	648.539	1.068.317	2.699.546	3.218.208	5.917.754
Bahía de Algeciras	21.398.527	22.863.872	44.262.399	5.660.041	16.394.946	22.054.987	27.058.568	39.258.818	66.317.386
Bahía de Cádiz	2.291.026	3.433.972	5.724.998	11.909	23.741	35.650	2.302.935	3.457.713	5.760.648
Baleares	3.125.643	9.558.497	12.684.140	32.885	1.578.485	1.611.370	3.158.528	11.136.982	14.295.510
Barcelona	17.347.010	22.060.422	39.407.432	130.786	6.867.901	6.998.687	17.477.796	28.928.323	46.406.119
Bilbao	5.138.743	10.830.207	15.968.950	4.473.324	16.766.019	21.239.343	9.612.067	27.596.226	37.208.293
Cartagena	2.131.597	23.388.793	25.520.390	-	-	-	2.131.597	23.388.793	25.520.390
Castellón	1.567.660	3.685.079	5.252.739	1.832.182	6.172.683	8.004.865	3.399.842	9.857.762	13.257.604
Ceuta	506.869	1.415.705	1.922.574	-	-	-	506.869	1.415.705	1.922.574
Ferrol-San Cibrao	228.969	4.538.071	4.767.040	1.125.260	4.293.280	5.418.540	1.354.229	8.831.351	10.185.580
Gijón	1.678.149	18.576.853	20.255.002	-	-	-	1.678.149	18.576.853	20.255.002
Huelva	2.358.064	6.416.075	8.774.139	1.644.464	11.041.409	12.685.873	4.002.528	17.457.484	21.460.012
Las Palmas	7.957.140	14.385.816	22.342.956	19.070	1.262.717	1.281.787	7.976.210	15.648.533	23.624.743
Málaga	2.428.270	3.641.744	6.070.014	-	-	-	2.428.270	3.641.744	6.070.014
Marín y Ría de Pontevedra ..	288.187	1.084.952	1.373.139	382.504	3.432	385.936	670.691	1.088.384	1.759.075
Melilla	149.641	661.099	810.740	-	-	-	149.641	661.099	810.740
Motril.....	365.498	2.488.228	2.853.726	-	-	-	365.498	2.488.228	2.853.726
Pasajes	1.126.958	3.815.692	4.942.650	-	508.903	508.903	1.126.958	4.324.595	5.451.553
Sta. C. de Tenerife	3.693.968	7.282.027	10.975.995	2.446.300	5.424.424	7.870.724	6.140.268	12.706.451	18.846.719
Santander	1.048.427	3.823.824	4.872.251	415.834	566.476	982.310	1.464.261	4.390.300	5.854.561
Sevilla	1.397.987	3.012.856	4.410.843	164.036	706.185	870.221	1.562.023	3.719.041	5.281.064
Tarragona	2.938.159	12.060.072	14.998.231	3.044.825	13.284.792	16.329.617	5.982.984	25.344.864	31.327.848
Valencia	19.649.756	26.761.873	46.411.629	7.358	866.784	874.142	19.657.114	27.628.657	47.285.771
Vigo	1.892.175	2.616.358	4.508.533	30.440	185.141	215.581	1.922.615	2.801.499	4.724.114
Vilagarcía	104.052	1.089.865	1.193.917	-	-	-	104.052	1.089.865	1.193.917
TOTAL	107.768.695	225.769.036	333.537.731	23.316.372	90.286.444	113.602.816	131.085.067	316.055.480	447.140.547

3.1.9.5. Mercancías en contenedores de 20 pies o mayores. Toneladas / Goods containers 20' or more. Tonnes

	CABOTAJE DOMESTIC			EXTERIOR FOREIGN			TOTAL TOTAL		
	Embarcadas Loaded	Desembarcadas Unloaded	Total Total	Embarcadas Loaded	Desembarcadas Unloaded	Total Total	Embarcadas Loaded	Desembarcadas Unloaded	Total Total
A Coruña	-	495	495	12.759	7.562	20.321	12.759	8.057	20.816
Alicante.....	762.127	333.720	1.095.847	111.818	20.215	132.033	873.945	353.935	1.227.880
Almería	-	408	408	-	-	-	-	408	408
Avilés	54.924	15.765	70.689	2.052	1.312	3.364	56.976	17.077	74.053
Bahía de Algeciras	1.674.825	1.704.653	3.379.478	17.936.778	17.806.392	35.743.170	19.611.603	19.511.045	39.122.648
Bahía de Cádiz	416.627	96.416	513.043	449.587	307.555	757.142	866.214	403.971	1.270.185
Baleares	282.988	1.095.329	1.378.317	-	13	13	282.988	1.095.342	1.378.330
Barcelona	1.271.420	458.933	1.730.353	10.150.650	10.691.584	20.842.234	11.422.070	11.150.517	22.572.587
Bilbao	396.915	176.845	573.760	2.736.946	2.318.392	5.055.338	3.133.861	2.495.237	5.629.098
Cartagena	129.894	111.800	241.694	176.255	17.458	193.713	306.149	129.258	435.407
Castellón	35.559	5.562	41.121	780.401	123.153	903.554	815.960	128.715	944.675
Ceuta	13.396	34.935	48.331	1.362	12.031	13.393	14.758	46.966	61.724
Ferrol-San Cibrao	6.315	2	6.317	1.278	-	1.278	7.593	2	7.595
Gijón	3.874	4.574	8.448	58.028	21.032	79.060	61.902	25.606	87.508
Huelva	-	-	-	-	-	-	-	-	-
Las Palmas	1.004.254	2.627.332	3.631.586	4.928.140	5.174.449	10.102.589	5.932.394	7.801.781	13.734.175
Málaga	82.558	3.488	86.046	1.795.607	1.733.373	3.528.980	1.878.165	1.736.861	3.615.026
Marín y Ría de Pontevedra ..	216.130	77.758	293.888	7.345	15.980	23.325	223.475	93.738	317.213
Melilla	21.926	108.216	130.142	1.673	22.233	23.906	23.599	130.449	154.048
Motril.....	-	-	-	5	67	72	5	67	72
Pasajes	-	-	-	-	-	-	-	-	-
Sta. C. de Tenerife	877.106	2.200.763	3.077.869	72.741	486.140	558.881	949.847	2.686.903	3.636.750
Santander	-	-	-	590	1.147	1.737	590	1.147	1.737
Sevilla	581.555	148.075	729.630	85.519	77.317	162.836	667.074	225.392	892.466
Tarragona	34.547	8.113	42.660	25.184	39.988	65.172	59.731	48.101	107.832
Valencia	1.667.877	675.717	2.343.594	14.266.073	11.547.602	25.813.675	15.933.950	12.223.319	28.157.269
Vigo	388.514	349.044	737.558	758.912	837.651	1.596.563	1.147.426	1.186.695	2.334.121
Vilagarcía	-	-	-	180	520	700	180	520	700
TOTAL	9.923.331	10.237.943	20.161.274	54.359.883	51.263.166	105.623.049	64.283.214	61.501.109	125.784.323

3.1.9.6. Tráfico Roll-on Roll-off. Toneladas / Roll-on Roll-off traffic. Tonnes

	EMBARCADAS LOADED			DESEMBARCADAS UNLOADED			EMBARCADAS + DESEMBARCADAS LOADED + UNLOADED		
	En conte- nedores Containers	En otros medios Other	Total Total	En conte- nedores Containers	En otros medios Other	Total Total	En conte- nedores Containers	En otros medios Other	Total Total
A Coruña	-	-	-	-	-	-	-	-	-
Alicante.....	37.923	199.269	237.192	13.658	49.034	62.692	51.581	248.303	299.884
Almería	-	280.600	280.600	408	122.084	122.492	408	402.684	403.092
Avilés	-	-	-	-	-	-	-	-	-
Bahía de Algeciras	61.925	1.721.979	1.783.904	12.280	2.101.081	2.113.361	74.205	3.823.060	3.897.265
Bahía de Cádiz	241.142	818.993	1.060.135	57.698	597.924	655.622	298.840	1.416.917	1.715.757
Baleares	282.112	2.741.118	3.023.230	1.091.315	5.683.651	6.774.966	1.373.427	8.424.769	9.798.196
Barcelona	608.437	5.228.254	5.836.691	311.912	3.243.384	3.555.296	920.349	8.471.638	9.391.987
Bilbao	31.055	164.278	195.333	18.143	535.994	554.137	49.198	700.272	749.470
Cartagena	-	-	-	-	-	-	-	-	-
Castellón	76.230	134.358	210.588	7.074	6.157	13.231	83.304	140.515	223.819
Ceuta	13.220	307.278	320.498	34.904	514.617	549.521	48.124	821.895	870.019
Ferrol-San Cibrao	-	12.623	12.623	-	206.725	206.725	-	219.348	219.348
Gijón	-	4.939	4.939	-	23	23	-	4.962	4.962
Huelva	-	1.006	1.006	-	-	-	-	1.006	1.006
Las Palmas	37.675	1.315.365	1.353.040	32.127	1.554.132	1.586.259	69.802	2.869.497	2.939.299
Málaga	5.204	302.426	307.630	2.585	114.565	117.150	7.789	416.991	424.780
Marín y Ría de Pontevedra ..	-	-	-	-	-	-	-	-	-
Melilla	3.066	125.733	128.799	4.918	410.227	415.145	7.984	535.960	543.944
Motril.....	-	-	-	-	-	-	-	-	-
Pasajes	-	373.752	373.752	-	154.328	154.328	-	528.080	528.080
Sta. C. de Tenerife	181.971	1.685.470	1.867.441	256.147	1.684.049	1.940.196	438.118	3.369.519	3.807.637
Santander	6	226.319	226.325	36	713.878	713.914	42	940.197	940.239
Sevilla	-	136.306	136.306	-	77.227	77.227	-	213.533	213.533
Tarragona	17.272	422.962	440.234	12.576	351.341	363.917	29.848	774.303	804.151
Valencia	467.321	2.316.694	2.784.015	121.289	1.250.072	1.371.361	588.610	3.566.766	4.155.376
Vigo	215.439	512.625	728.064	194.934	169.214	364.148	410.373	681.839	1.092.212
Vilagarcía	-	-	-	-	-	-	-	-	-
TOTAL	2.279.998	19.032.347	21.312.345	2.172.004	19.539.707	21.711.711	4.452.002	38.572.054	43.024.056

3.1.10. Pesca capturada. Toneladas y valor en primera venta / Fish captures. Tonnes and value

	PESCA FRESCA FRESH FISH				Valor 1ª venta (euros) Value (euros)	BACALAO VERDE GREEN COD	PESCA TOTAL TOTAL FISH
	Moluscos Shell	Crustáceos Crustacean	Peces Fish	Total Total			
A Coruña.....	5	-	30.752	30.757	101.506.202	-	30.757
Alicante.....	-	-	2.634	2.634	13.483.356	-	2.634
Almería.....	194	254	6.562	7.010	14.638.009	-	7.010
Avilés.....	97	22	14.086	14.205	27.638.111	-	14.205
Bahía de Algeciras.....	-	-	1.087	1.087	7.827.671	-	1.087
Bahía de Cádiz.....	2.322	394	20.819	23.535	49.345.569	-	23.535
Baleares.....	411	306	2.265	2.982	19.857.792	-	2.982
Barcelona.....	105	50	3.328	3.483	7.914.934	-	3.483
Bilbao.....	-	-	-	-	-	-	-
Cartagena.....	93	37	1.282	1.412	6.450.727	-	1.412
Castellón.....	495	39	8.050	8.584	15.245.426	-	8.584
Ceuta.....	-	-	138	138	170.932	-	138
Ferrol-San Cibrao.....	-	2	157	159	803.505	-	159
Gijón.....	68	24	13.378	13.470	16.722.544	-	13.470
Huelva.....	47	89	2.883	3.019	11.342.035	-	3.019
Las Palmas.....	-	7	4.861	4.868	6.674.714	-	4.868
Málaga.....	136	13	1.941	2.090	2.952.020	-	2.090
Marín y Ría de Pontevedra ..	-	46	4.323	4.369	8.772.186	-	4.369
Melilla.....	-	-	-	-	-	-	-
Motril.....	171	106	3.697	3.974	7.172.093	-	3.974
Pasajes.....	-	-	7.313	7.313	23.602.315	-	7.313
Sta. C. de Tenerife.....	22	9	7.425	7.456	6.394.336	-	7.456
Santander.....	-	-	6.515	6.515	10.862.156	-	6.515
Sevilla.....	-	-	-	-	-	-	-
Tarragona.....	14	135	4.232	4.381	14.406.277	-	4.381
Valencia.....	472	67	1.037	1.576	7.458.677	-	1.576
Vigo.....	43.545	1.067	45.576	90.188	191.840.640	1.797	91.985
Vilagarcía.....	-	-	-	-	-	-	-
TOTAL.....	48.197	2.667	194.341	245.205	573.082.227	1.797	247.002

3.1.11. Avituallamientos y Tráfico interior. Toneladas / *Supplies and Local traffic. Tonnes*

	AVITUALLAMIENTOS SUPPLIES					TRÁFICO INTERIOR LOCAL TRAFFIC		
	Combustibles líquidos <i>Liquid fuel</i>	Agua <i>Water</i>	Hielo <i>Ice</i>	Varios <i>Miscellaneous</i>	Total <i>Total</i>	Embarcado <i>Loaded</i>	Desembarcado <i>Unloaded</i>	Total <i>Total</i>
A Coruña	43.412	36.951	32.000	-	112.363	312.630	-	312.630
Alicante.....	12.733	59.991	-	2.665	75.389	-	-	-
Almería	50.955	86.766	2.390	-	140.111	-	-	-
Avilés	17.366	21.640	17.630	-	56.636	-	-	-
Bahía de Algeciras	2.225.501	166.844	1.200	659.724	3.053.269	2.265.628	63.742	2.329.370
Bahía de Cádiz	22.677	48.395	16.465	-	87.537	-	-	-
Baleares	5.155	239.092	2.048	-	246.295	-	-	-
Barcelona	808.981	388.912	-	50.025	1.247.918	-	-	-
Bilbao	72.093	-	-	69.389	141.482	469.959	771.094	1.241.053
Cartagena	72.146	38.802	-	4.383	115.331	22.069	360	22.429
Castellón	6.346	30.236	10.949	-	47.531	-	-	-
Ceuta	488.744	20.563	-	-	509.307	-	-	-
Ferrol-San Cibrao	6.914	16.606	-	-	23.520	269	-	269
Gijón	178.705	41.116	-	-	219.821	-	-	-
Huelva	69.982	23.291	1.690	-	94.963	14.645	14.645	29.290
Las Palmas	1.900.811	264.453	-	-	2.165.264	-	-	-
Málaga	22.411	103.723	-	-	126.134	-	-	-
Marín y Ría de Pontevedra ...	44.028	19.502	6.125	220	69.875	578	4	582
Melilla	150	31.026	-	-	31.176	-	-	-
Motril.....	6.437	11.061	1.330	-	18.828	-	-	-
Pasajes	9.205	28.159	8.332	-	45.696	-	-	-
Sta. C. de Tenerife	829.971	172.795	-	-	1.002.766	26.412	23.363	49.775
Santander	14.102	50.850	573	-	65.525	-	-	-
Sevilla	19.175	39.545	-	-	58.720	-	-	-
Tarragona	127.213	52.857	-	821	180.891	1.196	1.202	2.398
Valencia	161.000	92.027	-	-	253.027	-	-	-
Vigo	182.154	69.275	74.706	120.590	446.725	429	-	429
Vilagarcía	3.233	6.678	-	865	10.776	-	-	-
TOTAL	7.401.600	2.161.156	175.438	908.682	10.646.876	3.113.815	874.410	3.988.225

3.1.12. Clasificación de las mercancías por áreas y países de origen y destino / Goods by country

3.1.12.1. Unión Europea / European Union

PAÍSES COUNTRIES	EMBARCADAS LOADED	DESEMBARCADAS UNLOADED	TOTAL TOTAL
ALEMANIA.....	1.651.033	4.541.452	6.192.485
AUSTRIA.....	653	2.232	2.885
BÉLGICA	1.790.238	2.426.759	4.216.997
CHIPRE	165.533	8.363	173.896
DINAMARCA	132.159	763.745	895.904
ESLOVAQUIA.....	435	73.417	73.852
ESLOVENIA	112.612	112.312	224.924
ESTONIA	45.662	1.211.048	1.256.710
FINLANDIA	198.065	1.542.712	1.740.777
FRANCIA	2.414.117	7.195.244	9.609.361
GRECIA.....	1.424.985	1.270.764	2.695.749
HUNGRÍA.....	800	261.762	262.562
IRLANDA.....	868.103	650.287	1.518.390
ITALIA	6.476.935	11.723.695	18.200.630
LETONIA	79.050	1.123.999	1.203.049
LITUANIA.....	95.969	1.390.588	1.486.557
LUXEMBURGO.....	-	169	169
MALTA	190.123	231.957	422.080
PAÍSES BAJOS	3.121.968	4.222.201	7.344.169
POLONIA	285.585	967.420	1.253.005
PORTUGAL	1.836.057	2.741.008	4.577.065
REINO UNIDO	4.397.632	7.450.688	11.848.320
REPÚBLICA CHECA.....	5.636	36.894	42.530
SUECIA	393.608	1.828.081	2.221.689
TOTAL	25.686.958	51.776.797	77.463.755

3.1.12.2. Resto Europa Occidental / Remaining Western Europe Countries

PAÍSES COUNTRIES	EMBARCADAS LOADED	DESEMBARCADAS UNLOADED	TOTAL TOTAL
ANDORRA	-	1	1
GIBRALTAR	2.832.530	216.173	3.048.703
GROENLANDIA	42	108.202	108.244
ISLANDIA.....	37.691	62.826	100.517
ISLAS FEROE.....	14.098	1.516	15.614
MÓNACO.....	8	-	8
NORUEGA.....	539.976	2.463.999	3.003.975
SAN MARINO	20	21	41
SUIZA.....	126	3.546	3.672
TURQUÍA	2.138.003	5.499.400	7.637.403
TOTAL	5.562.494	8.355.684	13.918.178

3.1.12.3. Europa Oriental / East Europe

PAÍSES COUNTRIES	EMBARCADAS LOADED	DESEMBARCADAS UNLOADED	TOTAL TOTAL
ALBANIA	132.916	18.641	151.557
ARMENIA	1.342	–	1.342
AZERBAIJÁN	1.206	–	1.206
BIELORRUSIA	361	38.188	38.549
BOSNIA-HERZEGOVINA ...	143	–	143
BULGARIA	182.646	1.126.277	1.308.923
CROACIA	102.150	142.216	244.366
GEORGIA	108.273	232.530	340.803
MACEDONIA	2.578	3.661	6.239
MOLDAVIA	210	304	514
RUMANÍA	420.937	1.373.357	1.794.294
RUSIA	1.098.447	21.704.775	22.803.222
SERBIA Y MONTENEGRO..	37.277	135.717	172.994
UCRANIA	380.587	4.171.435	4.552.022
TOTAL	2.469.073	28.947.101	31.416.174

3.1.12.4. Oriente Medio / Middle East

PAÍSES COUNTRIES	EMBARCADAS LOADED	DESEMBARCADAS UNLOADED	TOTAL TOTAL
ARABIA SAUDITA	1.400.991	5.301.929	6.702.920
BAHREIN	68.736	46.045	114.781
EMIRATOS ÁRABES UNIDOS	1.030.807	861.001	1.891.808
IRAK	2.732	3.310.846	3.313.578
IRÁN	329.566	3.555.753	3.885.319
ISRAEL	925.377	836.013	1.761.390
JORDANIA	204.676	147.377	352.053
KAZAJISTÁN	404	63.589	63.993
KIRGUISTÁN	10	–	10
KUWAIT	198.572	115.148	313.720
LÍBANO	255.713	118.990	374.703
OMÁN	64.997	493.636	558.633
QATAR	85.432	4.046.642	4.132.074
SIRIA	313.710	525.617	839.327
TAJKISTÁN	4	–	4
UZBEKISTÁN	12	38	50
YEMEN	154.782	43.328	198.110
TOTAL	5.036.521	19.465.952	24.502.473

3.1.12.5. Resto de Asia / Remaining Asia

PAÍSES COUNTRIES	EMBARCADAS LOADED	DESEMBARCADAS UNLOADED	TOTAL TOTAL
AFGANISTÁN	87	–	87
BANGLADESH.....	89.690	119.134	208.824
BRUNEI.....	1.325	19	1.344
BUTÁN	70	–	70
CAMBOYA.....	1.254	9.988	11.242
CHINA	3.226.519	15.153.650	18.380.169
COREA DEL NORTE	71	1.226	1.297
COREA DEL SUR	358.298	1.169.232	1.527.530
FILIPINAS.....	64.773	836.429	901.202
GUAM.....	236	–	236
HONG KONG	417.735	456.720	874.455
INDIA	1.450.189	2.855.198	4.305.387
INDONESIA.....	237.406	5.768.576	6.005.982
JAPÓN.....	545.813	762.651	1.308.464
LAOS	12	–	12
MACAO	5.820	152	5.972
MALASIA	379.001	978.158	1.357.159
MALDIVAS.....	714	29	743
MONGOLIA	67	4	71
MYANMAR.....	1.277	3.815	5.092
PAKISTÁN	211.551	353.340	564.891
SINGAPUR.....	307.973	495.572	803.545
SRI LANKA	33.217	104.110	137.327
TAILANDIA.....	175.398	1.319.353	1.494.751
TAIWÁN	282.272	405.818	688.090
TIMOR-LESTE	23	–	23
TURKMENISTAN	122	–	122
VIETNAM	240.808	516.186	756.994
TOTAL	8.031.721	31.309.360	39.341.081

3.1.12.6. Norte de África / North Africa

PAÍSES COUNTRIES	EMBARCADAS LOADED	DESEMBARCADAS UNLOADED	TOTAL TOTAL
ARGELIA	2.937.265	7.316.085	10.253.350
BENIN	1.005.521	152.802	1.158.323
BURKINA FASO	16.510	1.071	17.581
CABO VERDE	41.025	3.609	44.634
CHAD	2.332	–	2.332
COSTA DE MARFIL.....	755.671	1.383.680	2.139.351
DJIBOUTI.....	31.204	19.689	50.893
EGIPTO	914.788	11.746.466	12.661.254
ERITREA	640	73	713
ETIOPIA	2.976	44	3.020
GAMBIA.....	269.128	71.943	341.071
GHANA.....	1.508.421	710.501	2.218.922
GUINEA	518.621	3.331.561	3.850.182
GUINEA BISSAU	24.765	36.168	60.933
LIBERIA.....	237.737	56.953	294.690
LIBIA	164.964	6.750.600	6.915.564
MALI	47.440	2.746	50.186
MARRUECOS	5.002.442	4.897.060	9.899.502
MAURITANIA	472.772	623.885	1.096.657
NÍGER	9.059	2.985	12.044
NIGERIA	2.544.913	11.810.592	14.355.505
SAHARA OCCIDENTAL.....	2.697	733.745	736.442
SENEGAL	975.704	303.189	1.278.893
SIERRA LEONA	140.614	46.898	187.512
SUDÁN	47.444	21.159	68.603
TOGO	789.800	316.467	1.106.267
TÚNEZ	1.013.457	1.177.123	2.190.580
TOTAL	19.477.910	51.517.094	70.995.004

3.1.12.7. Sur de África / South Africa

PAÍSES COUNTRIES	EMBARCADAS LOADED	DESEMBARCADAS UNLOADED	TOTAL TOTAL
ANGOLA	779.653	912.425	1.692.078
BOSTWANA	496	20	516
BURUNDI.....	90	-	90
CAMERÚN.....	690.115	2.615.842	3.305.957
COMORAS.....	726	61	787
CONGO	166.767	35.792	202.559
GABÓN.....	196.173	581.438	777.611
GUINEA ECUATORIAL	265.509	2.467.066	2.732.575
KENIA	98.121	91.056	189.177
LESOTHO	3.261	4	3.265
MADAGASCAR.....	23.613	39.044	62.657
MALAWI.....	744	42	786
MAURICIO	33.610	39.487	73.097
MAYOTTE	1.598	33	1.631
MOZAMBIQUE	33.275	299.655	332.930
NAMIBIA.....	22.704	165.313	188.017
REP. CENTROAFRICANA.....	730	-	730
R. DEMOCRÁTICA DEL CONGO	294.967	54.383	349.350
REUNIÓN	98.449	7.402	105.851
RUANDA	1.586	418	2.004
SANTA ELENA Y DEPENDENCIAS	10.358	76	10.434
SANTO TOMÉ Y PRÍNCIPE	8.715	3.117	11.832
SEYCHELLES.....	3.929	20.840	24.769
SOMALIA.....	160	8	168
SUDÁFRICA.....	1.033.112	10.277.089	11.310.201
SWAZILANDIA	1.053	88	1.141
TANZANIA	40.681	34.486	75.167
UGANDA	1.403	5.438	6.841
ZAMBIA	732	69	801
ZIMBABWE.....	1.942	5.231	7.173
TOTAL	3.814.272	17.655.923	21.470.195

3.1.12.8. América del Norte / North America

PAÍSES COUNTRIES	EMBARCADAS LOADED	DESEMBARCADAS UNLOADED	TOTAL TOTAL
BERMUDAS	1.984	76	2.060
CANADÁ	907.118	2.057.243	2.964.361
EE.UU. AMÉRICA	7.090.099	9.950.995	17.041.094
MÉXICO	1.752.295	8.121.159	9.873.454
SAN PEDRO Y MIGUEL	–	200	200
TOTAL	9.751.496	20.129.673	29.881.169

3.1.12.9. América Central / Central America

PAÍSES COUNTRIES	EMBARCADAS LOADED	DESEMBARCADAS UNLOADED	TOTAL TOTAL
ANGUILA	115	–	115
ANTIGUA Y BARBUDA.....	3.263	3	3.266
ANTILLAS NEERLANDESAS....	121.994	219.178	341.172
ARUBA	3.496	203.664	207.160
BAHAMAS	12.574	10.699	23.273
BARBADOS	6.265	839	7.104
BELICE	1.416	3.444	4.860
COSTA RICA	89.057	66.999	156.056
CUBA.....	470.958	85.408	556.366
DOMINICA.....	168	–	168
EL SALVADOR	17.222	6.830	24.052
GRANADA	525	–	525
GUADALUPE	31.775	3.301	35.076
GUATEMALA.....	101.783	63.718	165.501
HAITÍ.....	35.838	436	36.274
HONDURAS	53.470	43.567	97.037
ISLAS CAIMÁN	252	11	263
ISLAS VÍRGENES (EE.UU.).....	600	81.181	81.781
ISLAS VÍRGENES (G.B.)	379	518	897
JAMAICA	80.573	6.792	87.365
MARTINICA	27.212	42.001	69.213
NICARAGUA.....	4.982	8.156	13.138
PANAMÁ	114.958	104.811	219.769
PUERTO RICO	349.285	77.414	426.699
REPÚBLICA DOMINICANA	310.011	70.019	380.030
SAN CRISTÓBAL Y NIEVES	362	–	362
SAN VICENTE Y LAS GRANADINAS	218	10	228
SANTA LUCÍA.....	722	139.594	140.316
TRINIDAD Y TOBAGO	65.632	2.620.417	2.686.049
TOTAL	1.905.105	3.859.010	5.764.115

3.1.12.10. América del Sur / South America

PAÍSES COUNTRIES	EMBARCADAS LOADED	DESEMBARCADAS UNLOADED	TOTAL TOTAL
ARGENTINA	517.794	6.105.156	6.622.950
BOLIVIA	829	18	847
BRASIL	1.975.939	13.055.356	15.031.295
CHILE	311.180	1.257.640	1.568.820
COLOMBIA	243.231	2.287.238	2.530.469
ECUADOR.....	91.958	321.444	413.402
GUYANA	5.565	25.716	31.281
GUYANA FRANCESA	18.433	1.862	20.295
ISLAS MALVINAS.....	59.186	42.098	101.284
PARAGUAY.....	32.287	45.199	77.486
PERÚ	149.934	840.509	990.443
SURINAM	13.000	7.674	20.674
URUGUAY.....	81.153	899.496	980.649
VENEZUELA	564.415	6.501.465	7.065.880
TOTAL	4.064.904	31.390.871	35.455.775

3.1.12.11. Oceanía / West Pacific

PAÍSES COUNTRIES	EMBARCADAS LOADED	DESEMBARCADAS UNLOADED	TOTAL TOTAL
AUSTRALIA.....	363.297	4.920.612	5.283.909
FIJI	786	2.558	3.344
ISLAS COOK	14	–	14
ISLAS MARSHALL.....	11.960	7	11.967
ISLAS SALOMÓN.....	15	–	15
KIRIBATI.....	32	4.155	4.187
MICRONESIA	23	3.646	3.669
NUEVA CALEDONIA Y DEPENDENCIAS	5.892	13.731	19.623
NUEVA ZELANDA	47.298	223.963	271.261
PAPÚA-NUEVA GUINEA....	246	69.858	70.104
POLINESIA FRANCESA	6.557	1.888	8.445
SAMOA.....	8	–	8
SAMOA AMERICANA.....	254	–	254
TONGA.....	50	–	50
VANUATU.....	24	1.000	1.024
WALLIS Y FUTUNA.....	311	–	311
TOTAL	436.767	5.241.418	5.678.185

3.1.13. Países de origen y destino / Goods by country

3.1.13.1. Con tráfico superior a 10.000 toneladas / Over 10,000 tons

PAÍSES COUNTRIES	EMBARCADAS LOADED	DESEMBARCADAS UNLOADED	TOTAL TOTAL
RUSIA.....	1.098.447	21.704.775	22.803.222
CHINA	3.226.519	15.153.650	18.380.169
ITALIA	6.476.935	11.723.695	18.200.630
EE.UU. DE AMÉRICA	7.090.099	9.950.995	17.041.094
BRASIL	1.975.939	13.055.356	15.031.295
NIGERIA	2.544.913	11.810.592	14.355.505
EGIPTO	914.788	11.746.466	12.661.254
REINO UNIDO	4.397.632	7.450.688	11.848.320
SUDÁFRICA	1.033.112	10.277.089	11.310.201
ARGELIA	2.937.265	7.316.085	10.253.350
MARRUECOS	5.002.442	4.897.060	9.899.502
MÉXICO	1.752.295	8.121.159	9.873.454
FRANCIA	2.414.117	7.195.244	9.609.361
TURQUÍA	2.138.003	5.499.400	7.637.403
PAÍSES BAJOS	3.121.968	4.222.201	7.344.169
VENEZUELA	564.415	6.501.465	7.065.880
LIBIA	164.964	6.750.600	6.915.564
ARABIA SAUDITA	1.400.991	5.301.929	6.702.920
ARGENTINA	517.794	6.105.156	6.622.950
ALEMANIA.....	1.651.033	4.541.452	6.192.485
INDONESIA.....	237.406	5.768.576	6.005.982
AUSTRALIA.....	363.297	4.920.612	5.283.909
PORTUGAL	1.836.057	2.741.008	4.577.065
UCRANIA	380.587	4.171.435	4.552.022
INDIA	1.450.189	2.855.198	4.305.387
BÉLGICA	1.790.238	2.426.759	4.216.997
QATAR	85.432	4.046.642	4.132.074
IRÁN.....	329.566	3.555.753	3.885.319
GUINEA	518.621	3.331.561	3.850.182
IRAK	2.732	3.310.846	3.313.578
CAMERÚN.....	690.115	2.615.842	3.305.957
GIBRALTAR	2.832.530	216.173	3.048.703
NORUEGA.....	539.976	2.463.999	3.003.975
CANADÁ	907.118	2.057.243	2.964.361
GUINEA ECUATORIAL	265.509	2.467.066	2.732.575

PAÍSES COUNTRIES	EMBARCADAS LOADED	DESEMBARCADAS UNLOADED	TOTAL TOTAL
GRECIA.....	1.424.985	1.270.764	2.695.749
TRINIDAD Y TOBAGO	65.632	2.620.417	2.686.049
COLOMBIA	243.231	2.287.238	2.530.469
SUECIA	393.608	1.828.081	2.221.689
GHANA.....	1.508.421	710.501	2.218.922
TÚNEZ	1.013.457	1.177.123	2.190.580
COSTA DE MARFIL.....	755.671	1.383.680	2.139.351
EMIRATOS ÁRABES UNIDOS	1.030.807	861.001	1.891.808
RUMANÍA.....	420.937	1.373.357	1.794.294
ISRAEL	925.377	836.013	1.761.390
FINLANDIA	198.065	1.542.712	1.740.777
ANGOLA	779.653	912.425	1.692.078
CHILE	311.180	1.257.640	1.568.820
COREA DEL SUR.....	358.298	1.169.232	1.527.530
IRLANDA.....	868.103	650.287	1.518.390
TAILANDIA.....	175.398	1.319.353	1.494.751
LITUANIA.....	95.969	1.390.588	1.486.557
MALASIA	379.001	978.158	1.357.159
BULGARIA	182.646	1.126.277	1.308.923
JAPÓN.....	545.813	762.651	1.308.464
SENEGAL	975.704	303.189	1.278.893
ESTONIA	45.662	1.211.048	1.256.710
POLONIA	285.585	967.420	1.253.005
LETONIA	79.050	1.123.999	1.203.049
BENIN	1.005.521	152.802	1.158.323
TOGO	789.800	316.467	1.106.267
MAURITANIA	472.772	623.885	1.096.657
PERÚ	149.934	840.509	990.443
URUGUAY.....	81.153	899.496	980.649
FILIPINAS	64.773	836.429	901.202
DINAMARCA	132.159	763.745	895.904
HONG KONG	417.735	456.720	874.455
SIRIA	313.710	525.617	839.327
SINGAPUR.....	307.973	495.572	803.545
GABÓN.....	196.173	581.438	777.611

PAÍSES COUNTRIES	EMBARCADAS LOADED	DESEMBARCADAS UNLOADED	TOTAL TOTAL
VIETNAM	240.808	516.186	756.994
SAHARA OCCIDENTAL	2.697	733.745	736.442
TAIWÁN	282.272	405.818	688.090
PAKISTÁN	211.551	353.340	564.891
OMÁN.....	64.997	493.636	558.633
CUBA	470.958	85.408	556.366
PUERTO RICO	349.285	77.414	426.699
MALTA	190.123	231.957	422.080
ECUADOR.....	91.958	321.444	413.402
REPÚBLICA DOMINICANA	310.011	70.019	380.030
LÍBANO	255.713	118.990	374.703
JORDANIA	204.676	147.377	352.053
R. DEMOCRÁTICA DEL CONGO	294.967	54.383	349.350
ANTILLAS NEERLANDESAS	121.994	219.178	341.172
GAMBIA.....	269.128	71.943	341.071
GEORGIA	108.273	232.530	340.803
MOZAMBIQUE	33.275	299.655	332.930
KUWAIT	198.572	115.148	313.720
LIBERIA.....	237.737	56.953	294.690
NUEVA ZELANDA	47.298	223.963	271.261
HUNGRÍA.....	800	261.762	262.562
CROACIA	102.150	142.216	244.366
ESLOVENIA	112.612	112.312	224.924
PANAMÁ	114.958	104.811	219.769
BANGLADESH.....	89.690	119.134	208.824
ARUBA	3.496	203.664	207.160
CONGO	166.767	35.792	202.559
YEMEN.....	154.782	43.328	198.110
KENIA	98.121	91.056	189.177
NAMIBIA	22.704	165.313	188.017
SIERRA LEONA	140.614	46.898	187.512
CHIPRE	165.533	8.363	173.896
SERBIA Y MONTENEGRO..	37.277	135.717	172.994
GUATEMALA.....	101.783	63.718	165.501
COSTA RICA.....	89.057	66.999	156.056
ALBANIA	132.916	18.641	151.557
SANTA LUCÍA	722	139.594	140.316
SRI LANKA	33.217	104.110	137.327
BAHREIN	68.736	46.045	114.781
GROENLANDIA	42	108.202	108.244

PAÍSES COUNTRIES	EMBARCADAS LOADED	DESEMBARCADAS UNLOADED	TOTAL TOTAL
REUNIÓN	98.449	7.402	105.851
ISLAS MALVINAS.....	59.186	42.098	101.284
ISLANDIA.....	37.691	62.826	100.517
HONDURAS.....	53.470	43.567	97.037
JAMAICA	80.573	6.792	87.365
ISLAS VÍRGENES (EE.UU.).	600	81.181	81.781
PARAGUAY.....	32.287	45.199	77.486
TANZANIA.....	40.681	34.486	75.167
ESLOVAQUIA.....	435	73.417	73.852
MAURICIO	33.610	39.487	73.097
PAPÚA-NUEVA GUINEA....	246	69.858	70.104
MARTINICA	27.212	42.001	69.213
SUDÁN	47.444	21.159	68.603
KAZAJISTÁN.....	404	63.589	63.993
MADAGASCAR	23.613	39.044	62.657
GUINEA BISSAU	24.765	36.168	60.933
DJIBOUTI.....	31.204	19.689	50.893
MALI	47.440	2.746	50.186
CABO VERDE	41.025	3.609	44.634
REPÚBLICA CHECA.....	5.636	36.894	42.530
BIELORRUSIA	361	38.188	38.549
HAITÍ	35.838	436	36.274
GUADALUPE	31.775	3.301	35.076
GUYANA	5.565	25.716	31.281
SEYCHELLES	3.929	20.840	24.769
EL SALVADOR	17.222	6.830	24.052
BAHAMAS	12.574	10.699	23.273
SURINAM	13.000	7.674	20.674
GUYANA FRANCESA	18.433	1.862	20.295
NUEVA CALEDONIA Y DEPENDENCIAS.....	5.892	13.731	19.623
BURKINA FASO	16.510	1.071	17.581
ISLAS FEROE.....	14.098	1.516	15.614
NICARAGUA.....	4.982	8.156	13.138
NÍGER	9.059	2.985	12.044
ISLAS MARSHALL.....	11.960	7	11.967
SANTO TOMÉ Y PRÍNCIPE	8.715	3.117	11.832
CAMBOYA	1.254	9.988	11.242
SANTA ELENA Y DEPENDENCIAS.....	10.358	76	10.434

3.1.13.2. Con tráfico superior a un millón de toneladas / Over 1,000,000 tons

	RUSIA			CHINA			ITALIA		
	Embarcadas Loaded	Desembarcadas Unloaded	Total Total	Embarcadas Loaded	Desembarcadas Unloaded	Total Total	Embarcadas Loaded	Desembarcadas Unloaded	Total Total
A Coruña.....	-	607.295	607.295	-	80.811	80.811	4.754	34.319	39.073
Alicante.....	18.253	329.432	347.685	9.722	286.727	296.449	1.779	205.370	207.149
Almería.....	-	332.347	332.347	-	-	-	-	566.069	566.069
Avilés.....	3.191	74.255	77.446	-	104.635	104.635	121.828	99.053	220.881
Bahía de Algeciras.....	247.299	2.443.811	2.691.110	566.145	2.002.511	2.568.656	796.470	936.584	1.733.054
Bahía de Cádiz.....	20.431	6.945	27.376	51.584	816.736	868.320	203.527	186.316	389.843
Baleares.....	-	76.684	76.684	-	-	-	460	479.992	480.452
Barcelona.....	84.612	553.912	638.524	732.090	1.995.902	2.727.992	1.914.134	3.482.071	5.396.205
Bilbao.....	55.602	7.371.210	7.426.812	105.215	852.368	957.583	50.473	263.168	313.641
Cartagena.....	1.473	1.344.277	1.345.750	48.906	493.459	542.365	47.021	1.086.121	1.133.142
Castellón.....	16.703	1.900.995	1.917.698	-	11.969	11.969	220.940	342.834	563.774
Ceuta.....	-	-	-	-	28.320	28.320	-	93.282	93.282
Ferrol-San Cibrao.....	25.823	93.228	119.051	6.170	40.409	46.579	47.942	12.667	60.609
Gijón.....	411	739.945	740.356	9.211	313.148	322.359	15.825	16.585	32.410
Huelva.....	-	604.268	604.268	231.921	390.794	622.715	224.787	463.665	688.452
Las Palmas.....	146.635	47.387	194.022	50.920	227.025	277.945	440.035	598.290	1.038.325
Málaga.....	14.366	51.281	65.647	42.404	373.630	416.034	86.150	35.035	121.185
Marín y Ría de Pontevedra ...	27	13.030	13.057	-	384	384	65.507	3.367	68.874
Melilla.....	-	-	-	215	36.462	36.677	-	415	415
Motril.....	-	289.631	289.631	172.912	11.691	184.603	12.100	460.179	472.279
Pasajes.....	-	815.869	815.869	-	-	-	13.130	11.095	24.225
Sta. C. de Tenerife.....	124	321.106	321.230	6.094	36.685	42.779	9.776	23.317	33.093
Santander.....	4	803.253	803.257	-	325.293	325.293	-	149	149
Sevilla.....	-	145.414	145.414	-	-	-	249.260	199.766	449.026
Tarragona.....	-	2.416.929	2.416.929	15.720	407.359	423.079	471.123	781.368	1.252.491
Valencia.....	452.680	213.188	665.868	1.091.478	6.198.291	7.289.769	1.366.506	1.331.548	2.698.054
Vigo.....	10.813	13.835	24.648	85.812	118.279	204.091	113.408	1.091	114.499
Vilagarcía.....	-	95.248	95.248	-	762	762	-	9.979	9.979
TOTAL.....	1.098.447	21.704.775	22.803.222	3.226.519	15.153.650	18.380.169	6.476.935	11.723.695	18.200.630

	ESTADOS UNIDOS DE AMÉRICA			BRASIL			NIGERIA		
	Embarcadas Loaded	Desembarcadas Unloaded	Total Total	Embarcadas Loaded	Desembarcadas Unloaded	Total Total	Embarcadas Loaded	Desembarcadas Unloaded	Total Total
A Coruña.....	269.572	302.635	572.207	-	377.333	377.333	-	-	-
Alicante.....	118.000	222.247	340.247	2.444	47.645	50.089	21	746	767
Almería.....	116.010	41.752	157.762	-	-	-	-	-	-
Avilés.....	369	171.118	171.487	178.120	74.553	252.673	-	-	-
Bahía de Algeciras.....	1.047.756	925.280	1.973.036	570.838	1.795.012	2.365.850	1.159.650	2.289.931	3.449.581
Bahía de Cádiz.....	82.351	239.020	321.371	3.574	36.254	39.828	15.070	2.048	17.118
Baleares.....	3.058	15.584	18.642	-	-	-	-	-	-
Barcelona.....	1.071.305	1.181.422	2.252.727	369.852	2.004.870	2.374.722	180.720	670.493	851.213
Bilbao.....	1.614.395	377.763	1.992.158	84.071	874.635	958.706	15.439	1.884.646	1.900.085
Cartagena.....	109.669	54.791	164.460	3.516	246.447	249.963	432	882.829	883.261
Castellón.....	115.619	299.981	415.600	-	-	-	28.435	623.634	652.069
Ceuta.....	-	3.827	3.827	-	143	143	-	-	-
Ferrol-San Cibrao.....	33.964	248.262	282.226	-	227.963	227.963	-	-	-
Gijón.....	46.419	1.632.009	1.678.428	34.154	4.011.619	4.045.773	-	-	-
Huelva.....	142.513	418.343	560.856	6.366	118.400	124.766	27.451	4.668.358	4.695.809
Las Palmas.....	7.391	109.295	116.686	202.044	1.021.420	1.223.464	547.574	55.435	603.009
Málaga.....	33.723	131.379	165.102	8.883	40.934	49.817	250.676	191.281	441.957
Marín y Ría de Pontevedra ...	-	26.596	26.596	-	81.529	81.529	571	-	571
Melilla.....	-	2.580	2.580	-	5.484	5.484	-	12	12
Motril.....	-	38.959	38.959	-	53.161	53.161	-	-	-
Pasajes.....	73.833	15.573	89.406	-	56.589	56.589	-	-	-
Sta. C. de Tenerife.....	20.470	32.503	52.973	4.938	44.012	48.950	106.863	137.882	244.745
Santander.....	22.845	131.323	154.168	336.173	71.411	407.584	-	-	-
Sevilla.....	1.730	440	2.170	-	-	-	-	-	-
Tarragona.....	430.690	1.700.777	2.131.467	6.590	335.036	341.626	1.033	14.004	15.037
Valencia.....	1.668.747	1.536.598	3.205.345	143.789	1.308.800	1.452.589	209.875	388.933	598.808
Vigo.....	59.670	90.938	150.608	20.587	187.841	208.428	1.103	360	1.463
Vilagarcía.....	-	-	-	-	34.265	34.265	-	-	-
TOTAL.....	7.090.099	9.950.995	17.041.094	1.975.939	13.055.356	15.031.295	2.544.913	11.810.592	14.355.505

	EGIPTO			REINO UNIDO			SUDÁFRICA		
	Embarcadas Loaded	Desembarcadas Unloaded	Total Total	Embarcadas Loaded	Desembarcadas Unloaded	Total Total	Embarcadas Loaded	Desembarcadas Unloaded	Total Total
A Coruña.....	-	-	-	166.962	556.935	723.897	-	234.602	234.602
Alicante.....	9.776	26.656	36.432	23	-	23	126	4.033	4.159
Almería.....	-	24.862	24.862	23.038	-	23.038	-	2.020.413	2.020.413
Avilés.....	10.598	3.170	13.768	90.324	54.780	145.104	-	10.913	10.913
Bahía de Algeciras.....	333.292	4.829.231	5.162.523	274.679	342.279	616.958	76.765	1.474.546	1.551.311
Bahía de Cádiz.....	863	2.548	3.411	88.020	123.834	211.854	2.314	73.246	75.560
Baleares.....	-	940	940	408	24.103	24.511	-	-	-
Barcelona.....	201.013	1.134.779	1.335.792	261.744	208.920	470.664	154.121	69.035	223.156
Bilbao.....	26.345	165.079	191.424	1.228.323	1.506.268	2.734.591	21.272	196.090	217.362
Cartagena.....	6.658	687.613	694.271	58.989	177.981	236.970	4.523	2.007	6.530
Castellón.....	144.574	180.036	324.610	19.215	528.849	548.064	7.408	71.111	78.519
Ceuta.....	-	1.010	1.010	-	838	838	-	22	22
Ferrol-San Cibrao.....	15.816	1.973	17.789	82.271	675.236	757.507	-	-	-
Gijón.....	3.147	16.573	19.720	72.113	86.220	158.333	125	2.620.648	2.620.773
Huelva.....	7.857	1.130.841	1.138.698	134.903	54.915	189.818	-	37.225	37.225
Las Palmas.....	12.153	24.422	36.575	263.501	360.403	623.904	630.001	706.666	1.336.667
Málaga.....	7.581	546.321	553.902	108.564	64.895	173.459	4.276	1.740	6.016
Marín y Ría de Pontevedra ...	-	2.499	2.499	1.100	131.133	132.233	-	6.893	6.893
Melilla.....	-	1.443	1.443	-	106	106	-	-	-
Motril.....	103	19.553	19.656	17.228	36.432	53.660	-	-	-
Pasajes.....	2.400	24.416	26.816	415.206	719.419	1.134.625	-	33.023	33.023
Sta. C. de Tenerife.....	-	653.833	653.833	22.521	139.255	161.776	77	11.511	11.588
Santander.....	-	6.599	6.599	428.930	454.997	883.927	20.427	63.250	83.677
Sevilla.....	4.943	90.723	95.666	166.288	570.675	736.963	333	-	333
Tarragona.....	8.336	775.709	784.045	58.345	251.219	309.564	1.192	2.287.600	2.288.792
Valencia.....	110.831	1.393.049	1.503.880	318.883	223.748	542.631	100.969	241.020	341.989
Vigo.....	2.743	2.588	5.331	89.090	31.104	120.194	9.183	111.495	120.678
Vilagarcía.....	5.759	-	5.759	6.964	126.144	133.108	-	-	-
TOTAL.....	914.788	11.746.466	12.661.254	4.397.632	7.450.688	11.848.320	1.033.112	10.277.089	11.310.201

	ARGELIA			MARRUECOS			MÉXICO		
	Embarcadas Loaded	Desembarcadas Unloaded	Total Total	Embarcadas Loaded	Desembarcadas Unloaded	Total Total	Embarcadas Loaded	Desembarcadas Unloaded	Total Total
A Coruña.....	-	657.670	657.670	105.060	-	105.060	29.916	2.262.706	2.292.622
Alicante.....	61.448	7.602	69.050	25.069	42.471	67.540	169	315	484
Almería.....	46.603	13.429	60.032	97.573	67.810	165.383	-	-	-
Avilés.....	-	89.856	89.856	69.278	91.213	160.491	-	38.262	38.262
Bahía de Algeciras.....	248.735	302.237	550.972	1.975.970	2.271.279	4.247.249	489.795	15.883	505.678
Bahía de Cádiz.....	69.378	26.168	95.546	285.125	136.505	421.630	23.191	11.217	34.408
Baleares.....	-	16.927	16.927	-	1.512	1.512	5	62	67
Barcelona.....	677.806	1.068.062	1.745.868	562.442	145.978	708.420	284.620	297.026	581.646
Bilbao.....	6.293	283.394	289.687	86.765	41.117	127.882	359.713	673.183	1.032.896
Cartagena.....	11.987	1.056.188	1.068.175	1.736	41.433	43.169	11	1.869.547	1.869.558
Castellón.....	280.872	67.138	348.010	52.811	55.988	108.799	-	404.745	404.745
Ceuta.....	-	20.346	20.346	199	664	863	-	-	-
Ferrol-San Cibrao.....	-	-	-	6.552	-	6.552	1.428	-	1.428
Gijón.....	20.032	87.029	107.061	40.378	658	41.036	3.442	30	3.472
Huelva.....	71.083	371.431	442.514	182.708	1.059.691	1.242.399	1.304	467.259	468.563
Las Palmas.....	23.330	40.434	63.764	35.782	305.582	341.364	1.067	6.528	7.595
Málaga.....	35.952	20.168	56.120	233.445	34.063	267.508	794	-	794
Marín y Ría de Pontevedra ...	-	-	-	167	1.156	1.323	-	-	-
Melilla.....	-	-	-	130	8	138	-	1	1
Motril.....	-	24.069	24.069	3.971	12.238	16.209	-	-	-
Pasajes.....	33.747	25.578	59.325	65.723	69.301	135.024	39.406	-	39.406
Sta. C. de Tenerife.....	233	4.613	4.846	271.039	118.124	389.163	67	980.539	980.606
Santander.....	10.032	-	10.032	4.548	1.303	5.851	13.039	734	13.773
Sevilla.....	72.183	35.786	107.969	9.671	102.972	112.643	-	-	-
Tarragona.....	191.924	2.379.199	2.571.123	41.450	110.482	151.932	95.361	955.922	1.051.283
Valencia.....	1.067.868	718.747	1.786.615	765.877	168.426	934.303	382.944	136.035	518.979
Vigo.....	7.759	14	7.773	78.780	16.566	95.346	26.023	1.165	27.188
Vilagarcía.....	-	-	-	193	520	713	-	-	-
TOTAL.....	2.937.265	7.316.085	10.253.350	5.002.442	4.897.060	9.899.502	1.752.295	8.121.159	9.873.454

	FRANCIA			TURQUÍA			PAÍSES BAJOS		
	Embarcadas Loaded	Desembarcadas Unloaded	Total Total	Embarcadas Loaded	Desembarcadas Unloaded	Total Total	Embarcadas Loaded	Desembarcadas Unloaded	Total Total
A Coruña.....	112.138	791.663	903.801	-	-	-	168.772	144.280	313.052
Alicante.....	162	89.323	89.485	7	314.596	314.603	49	508	557
Almería.....	-	3.861	3.861	-	14.263	14.263	7.766	-	7.766
Avilés.....	372.358	235.519	607.877	50.950	10.643	61.593	169.029	170.291	339.320
Bahía de Algeciras.....	366.119	764.058	1.130.177	317.062	322.117	639.179	376.101	609.732	985.833
Bahía de Cádiz.....	2.153	67.616	69.769	6.970	50.352	57.322	31.576	18.309	49.885
Baleares.....	1	98.831	98.832	79	16.913	16.992	119	49.284	49.403
Barcelona.....	149.240	795.020	944.260	724.253	908.952	1.633.205	88.626	149.928	238.554
Bilbao.....	44.328	350.099	394.427	68.320	41.988	110.308	305.726	961.403	1.267.129
Cartagena.....	37.032	194.283	231.315	3.519	157.427	160.946	9.228	42.092	51.320
Castellón.....	120.116	164.435	284.551	45.587	1.116.474	1.162.061	2.703	137.456	140.159
Ceuta.....	20.345	47.643	67.988	-	20.345	20.345	57	25.818	25.875
Ferrol-San Cibrao.....	8.732	159.797	168.529	-	24.971	24.971	325.789	82.069	407.858
Gijón.....	6.840	109.345	116.185	59.724	6.141	65.865	46.951	65.113	112.064
Huelva.....	253.625	93.839	347.464	130.443	68.334	198.777	286.970	70.771	357.741
Las Palmas.....	98.325	401.686	500.011	32.522	97.568	130.090	142.819	429.775	572.594
Málaga.....	20.535	46.599	67.134	8.842	54.370	63.212	50.672	12.582	63.254
Marín y Ría de Pontevedra ...	-	56.329	56.329	-	4.289	4.289	271.167	2.398	273.565
Melilla.....	-	20.830	20.830	14	1.838	1.852	1.241	20.794	22.035
Motril.....	-	24.452	24.452	-	49.091	49.091	134.010	11.374	145.384
Pasajes.....	-	91.989	91.989	101.934	72.531	174.465	10.391	287.699	298.090
Sta. C. de Tenerife.....	13.178	104.687	117.865	-	71.134	71.134	60.552	271.746	332.298
Santander.....	72.400	259.468	331.868	47.144	34.197	81.341	47.123	101.627	148.750
Sevilla.....	21.719	151.280	172.999	-	441.843	441.843	17.696	234.659	252.355
Tarragona.....	64.154	317.215	381.369	131.301	346.162	477.463	464.068	146.511	610.579
Valencia.....	280.000	1.424.129	1.704.129	299.071	1.231.324	1.530.395	79.663	124.553	204.216
Vigo.....	350.617	249.061	599.678	110.261	14.408	124.669	23.104	43.137	66.241
Vilagarcía.....	-	82.187	82.187	-	7.129	7.129	-	8.292	8.292
TOTAL.....	2.414.117	7.195.244	9.609.361	2.138.003	5.499.400	7.637.403	3.121.968	4.222.201	7.344.169

	VENEZUELA			LIBIA			ARABIA SAUDITA		
	Embarcadas Loaded	Desembarcadas Unloaded	Total Total	Embarcadas Loaded	Desembarcadas Unloaded	Total Total	Embarcadas Loaded	Desembarcadas Unloaded	Total Total
A Coruña.....	-	453.942	453.942	-	639.511	639.511	-	49.955	49.955
Alicante.....	-	-	-	-	-	-	1.536	-	1.536
Almería.....	146.129	169.873	316.002	-	-	-	-	-	-
Avilés.....	14.171	34.153	48.324	-	4.984	4.984	-	-	-
Bahía de Algeciras.....	52.434	847.369	899.803	3.655	4.507	8.162	298.690	1.011.763	1.310.453
Bahía de Cádiz.....	1.073	76.199	77.272	47.005	304	47.309	6.286	642	6.928
Baleares.....	-	54.120	54.120	-	75.646	75.646	-	125.077	125.077
Barcelona.....	55.483	341.631	397.114	36.253	375.601	411.854	247.607	612.921	860.528
Bilbao.....	90.431	763.084	853.515	2.283	3.970	6.253	81.556	11.381	92.937
Cartagena.....	-	249.270	249.270	-	2.751.881	2.751.881	505	2.887.236	2.887.741
Castellón.....	-	521.949	521.949	3.663	251.543	255.206	40.518	63.839	104.357
Ceuta.....	-	12.520	12.520	-	-	-	-	922	922
Ferrol-San Cibrao.....	-	-	-	-	3.390	3.390	-	-	-
Gijón.....	22.435	880.551	902.986	-	-	-	7.870	20.727	28.597
Huelva.....	-	212.063	212.063	-	534.037	534.037	-	-	-
Las Palmas.....	285	104.256	104.541	1.763	15.780	17.543	3.003	88.211	91.214
Málaga.....	378	857	1.235	-	-	-	7.371	43.028	50.399
Marín y Ría de Pontevedra ...	-	24	24	-	-	-	-	-	-
Melilla.....	-	-	-	-	-	-	-	-	-
Motril.....	-	99.637	99.637	-	-	-	59	20.750	20.809
Pasajes.....	1.927	69.464	71.391	-	-	-	-	-	-
Sta. C. de Tenerife.....	189	210.252	210.441	-	74.597	74.597	22	50.254	50.276
Santander.....	92.296	187.051	279.347	-	7.114	7.114	-	-	-
Sevilla.....	-	-	-	1.060	37.279	38.339	-	-	-
Tarragona.....	2.693	1.022.259	1.024.952	219	1.865.724	1.865.943	5.442	153.239	158.681
Valencia.....	74.390	156.314	230.704	68.378	97.758	166.136	683.942	157.430	841.372
Vigo.....	10.101	27.026	37.127	685	-	685	16.584	4.554	21.138
Vilagarcía.....	-	7.601	7.601	-	6.974	6.974	-	-	-
TOTAL.....	564.415	6.501.465	7.065.880	164.964	6.750.600	6.915.564	1.400.991	5.301.929	6.702.920

	ARGENTINA			ALEMANIA			INDONESIA		
	Embarcadas Loaded	Desembarcadas Unloaded	Total Total	Embarcadas Loaded	Desembarcadas Unloaded	Total Total	Embarcadas Loaded	Desembarcadas Unloaded	Total Total
A Coruña.....	-	306.939	306.939	1.409	78.579	79.988	-	655.074	655.074
Alicante.....	-	3.847	3.847	26	574	600	18	1.679	1.697
Almería.....	-	-	-	-	-	-	-	442.253	442.253
Avilés.....	33.761	-	33.761	760.724	95.647	856.371	-	-	-
Bahía de Algeciras.....	126.340	499.152	625.492	270.169	243.833	514.002	66.600	242.470	309.070
Bahía de Cádiz.....	747	302.111	302.858	31.067	21.512	52.579	3.689	3.917	7.606
Baleares.....	-	-	-	253	94	347	-	-	-
Barcelona.....	108.483	262.764	371.247	36.743	180.455	217.198	39.593	383.909	423.502
Bilbao.....	46.789	371.830	418.619	7.101	1.114.853	1.121.954	6.738	70.040	76.778
Cartagena.....	3.318	1.085.710	1.089.028	19.456	287.025	306.481	58	441	499
Castellón.....	-	192	192	-	-	-	-	-	-
Ceuta.....	-	1.813	1.813	-	6.267	6.267	-	8	8
Ferrol-San Cibrao.....	-	-	-	5.066	61.717	66.783	-	3.083.106	3.083.106
Gijón.....	5.822	-	5.822	13.460	67.640	81.100	569	132	701
Huelva.....	-	706.645	706.645	-	206.848	206.848	-	386.885	386.885
Las Palmas.....	35.136	155.072	190.208	91.257	245.387	336.644	1.119	8.537	9.656
Málaga.....	1.500	15.829	17.329	32.480	84.716	117.196	4.295	17.484	21.779
Marín y Ría de Pontevedra ...	-	183.927	183.927	-	75.645	75.645	-	-	-
Melilla.....	-	1.763	1.763	23	3.365	3.388	-	1.600	1.600
Motril.....	-	-	-	-	34.819	34.819	-	-	-
Pasajes.....	-	18.357	18.357	692	125.570	126.262	-	-	-
Sta. C. de Tenerife.....	877	29.396	30.273	21.493	473.450	494.943	-	4.585	4.585
Santander.....	60.267	364.948	425.215	40.541	118.308	158.849	196	5.500	5.696
Sevilla.....	-	-	-	20.853	47.139	67.992	-	-	-
Tarragona.....	853	951.165	952.018	177.697	606.182	783.879	-	225.760	225.760
Valencia.....	66.242	674.881	741.123	18.663	296.394	315.057	110.106	212.464	322.570
Vigo.....	27.659	130.179	157.838	101.860	13.529	115.389	4.425	22.732	27.157
Vilagarcía.....	-	38.636	38.636	-	51.904	51.904	-	-	-
TOTAL.....	517.794	6.105.156	6.622.950	1.651.033	4.541.452	6.192.485	237.406	5.768.576	6.005.982

	AUSTRALIA			PORTUGAL			UCRANIA		
	Embarcadas Loaded	Desembarcadas Unloaded	Total Total	Embarcadas Loaded	Desembarcadas Unloaded	Total Total	Embarcadas Loaded	Desembarcadas Unloaded	Total Total
A Coruña.....	-	-	-	148.338	11.545	159.883	-	50.325	50.325
Alicante.....	529	26	555	88	-	88	-	7.776	7.776
Almería.....	-	-	-	-	16.154	16.154	-	-	-
Avilés.....	-	228.341	228.341	58.790	5.280	64.070	-	153.752	153.752
Bahía de Algeciras.....	26.145	39.158	65.303	575.216	581.534	1.156.750	111.996	146.309	258.305
Bahía de Cádiz.....	27.050	36.855	63.905	1.890	119	2.009	3.192	55.215	58.407
Baleares.....	29	12	41	2.064	38.098	40.162	-	9.925	9.925
Barcelona.....	108.096	37.294	145.390	160.037	135.326	295.363	47.115	178.870	225.985
Bilbao.....	26.849	5.081	31.930	113.510	4.635	118.145	1.954	120.235	122.189
Cartagena.....	1.057	-	1.057	48.124	47.100	95.224	614	288.152	288.766
Castellón.....	-	12.516	12.516	42.058	50.089	92.147	107.276	1.183.368	1.290.644
Ceuta.....	-	337	337	-	88.002	88.002	-	-	-
Ferrol-San Cibrao.....	1.685	-	1.685	25.534	81.133	106.667	-	6.062	6.062
Gijón.....	296	4.228.323	4.228.619	12.056	26.223	38.279	-	156.104	156.104
Huelva.....	943	144.724	145.667	127.162	231.406	358.568	-	412.477	412.477
Las Palmas.....	820	11.679	12.499	30.170	104.809	134.979	-	-	-
Málaga.....	1.439	160	1.599	24.989	158.608	183.597	2.933	108.931	111.864
Marín y Ría de Pontevedra ...	-	-	-	-	14.213	14.213	-	80.477	80.477
Melilla.....	-	-	-	-	3.741	3.741	-	-	-
Motril.....	-	-	-	2	33.746	33.748	-	6.396	6.396
Pasajes.....	-	-	-	-	26.689	26.689	-	99.933	99.933
Sta. C. de Tenerife.....	3	875	878	18.843	15.686	34.529	-	37	37
Santander.....	9.360	-	9.360	148	16.388	16.536	-	24.279	24.279
Sevilla.....	-	-	-	3.086	263.295	266.381	-	122.523	122.523
Tarragona.....	-	34.999	34.999	92.523	58.764	151.287	-	865.780	865.780
Valencia.....	157.671	139.838	297.509	334.772	591.045	925.817	101.984	92.811	194.795
Vigo.....	1.325	394	1.719	14.607	41.858	56.465	3.523	1.698	5.221
Vilagarcía.....	-	-	-	2.050	95.522	97.572	-	-	-
TOTAL.....	363.297	4.920.612	5.283.909	1.836.057	2.741.008	4.577.065	380.587	4.171.435	4.552.022

	INDIA			BÉLGICA			QATAR		
	Embarcadas Loaded	Desembarcadas Unloaded	Total Total	Embarcadas Loaded	Desembarcadas Unloaded	Total Total	Embarcadas Loaded	Desembarcadas Unloaded	Total Total
A Coruña.....	-	28.779	28.779	106.646	33.337	139.983	-	-	-
Alicante.....	6.199	52.653	58.852	-	1.103	1.103	-	14	14
Almería.....	-	386	386	-	-	-	-	808	808
Avilés.....	-	15.934	15.934	1.277	58.862	60.139	-	-	-
Bahía de Algeciras.....	854.295	976.942	1.831.237	332.751	301.853	634.604	9.317	27.654	36.971
Bahía de Cádiz.....	6.042	5.546	11.588	17.077	2.919	19.996	1.077	15	1.092
Baleares.....	-	11.901	11.901	33	27.361	27.394	37	-	37
Barcelona.....	198.425	751.879	950.304	36.987	116.889	153.876	10.702	1.705.222	1.715.924
Bilbao.....	52.558	214.425	266.983	398.570	312.576	711.146	1.921	543.655	545.576
Cartagena.....	17.647	34.544	52.191	2.083	98.453	100.536	18	811.558	811.576
Castellón.....	7.488	778	8.266	-	96.462	96.462	1.447	57	1.504
Ceuta.....	-	1.680	1.680	17	20.226	20.243	-	1	1
Ferrol-San Cibrao.....	233	-	233	12.506	11.431	23.937	-	-	-
Gijón.....	4.511	4.177	8.688	23.991	28.782	52.773	877	-	877
Huelva.....	10.619	8.673	19.292	94.496	53.484	147.980	-	146.520	146.520
Las Palmas.....	2.567	30.679	33.246	131.776	346.927	478.703	40	306	346
Málaga.....	107.798	164.649	272.447	24.717	27.068	51.785	1.491	262	1.753
Marín y Ría de Pontevedra ...	-	6	6	1.900	18.041	19.941	-	-	-
Melilla.....	46	2.299	2.345	-	3.142	3.142	-	-	-
Motril.....	-	30.223	30.223	3.612	65.219	68.831	54	8.279	8.333
Pasajes.....	-	20.895	20.895	158.622	112.454	271.076	-	-	-
Sta. C. de Tenerife.....	-	3.493	3.493	6.486	52.841	59.327	-	4	4
Santander.....	-	4.021	4.021	36.435	190.859	227.294	-	-	-
Sevilla.....	-	-	-	157.952	115.145	273.097	-	-	-
Tarragona.....	65.137	124.029	189.166	112.331	93.598	205.929	-	10.906	10.906
Valencia.....	103.416	291.498	394.914	73.068	193.862	266.930	57.718	791.381	849.099
Vigo.....	13.208	75.109	88.317	56.420	22.845	79.265	733	-	733
Vilagarcía.....	-	-	-	485	21.020	21.505	-	-	-
TOTAL.....	1.450.189	2.855.198	4.305.387	1.790.238	2.426.759	4.216.997	85.432	4.046.642	4.132.074

	IRÁN			GUINEA			IRAK		
	Embarcadas Loaded	Desembarcadas Unloaded	Total Total	Embarcadas Loaded	Desembarcadas Unloaded	Total Total	Embarcadas Loaded	Desembarcadas Unloaded	Total Total
A Coruña.....	32.983	10	32.993	-	-	-	-	-	-
Alicante.....	-	9.281	9.281	-	622	622	-	-	-
Almería.....	-	8.852	8.852	-	-	-	-	-	-
Avilés.....	-	8.236	8.236	-	-	-	-	-	-
Bahía de Algeciras.....	20.989	192.154	213.143	476.311	113.644	589.955	50	1.276.463	1.276.513
Bahía de Cádiz.....	766	157	923	-	-	-	-	-	-
Baleares.....	-	-	-	-	-	-	-	-	-
Barcelona.....	120.030	18.853	138.883	9.619	3.650	13.269	45	-	45
Bilbao.....	43.242	2.427.113	2.470.355	1.793	7	1.800	-	474.137	474.137
Cartagena.....	-	327.911	327.911	398	-	398	-	694.000	694.000
Castellón.....	6.875	1.968	8.843	1.847	62	1.909	1.633	-	1.633
Ceuta.....	-	9	9	-	-	-	-	-	-
Ferrol-San Cibrao.....	-	-	-	-	3.109.305	3.109.305	-	-	-
Gijón.....	20	-	20	-	-	-	-	-	-
Huelva.....	-	305.188	305.188	1.699	-	1.699	-	816.244	816.244
Las Palmas.....	95	1.542	1.637	2.096	2.091	4.187	-	-	-
Málaga.....	279	5.741	6.020	16.878	98.132	115.010	16	-	16
Marín y Ría de Pontevedra ...	-	-	-	-	-	-	-	-	-
Melilla.....	-	414	414	-	-	-	-	-	-
Motril.....	-	3.484	3.484	-	-	-	-	-	-
Pasajes.....	-	-	-	-	-	-	-	-	-
Sta. C. de Tenerife.....	-	49	49	66	-	66	-	-	-
Santander.....	2.505	-	2.505	-	-	-	-	-	-
Sevilla.....	-	-	-	-	-	-	-	-	-
Tarragona.....	2.000	169.189	171.189	-	-	-	-	50.002	50.002
Valencia.....	91.666	75.254	166.920	7.663	4.005	11.668	988	-	988
Vigo.....	8.116	348	8.464	251	43	294	-	-	-
Vilagarcía.....	-	-	-	-	-	-	-	-	-
TOTAL.....	329.566	3.555.753	3.885.319	518.621	3.331.561	3.850.182	2.732	3.310.846	3.313.578

	CAMERÚN			GIBRALTAR			NORUEGA		
	Embarcadas Loaded	Desembarcadas Unloaded	Total Total	Embarcadas Loaded	Desembarcadas Unloaded	Total Total	Embarcadas Loaded	Desembarcadas Unloaded	Total Total
A Coruña.....	-	-	-	57.201	22.400	79.601	149.822	458.929	608.751
Alicante.....	295	48	343	-	-	-	60	13.738	13.798
Almería.....	-	-	-	-	-	-	6.539	49.706	56.245
Avilés.....	-	-	-	-	-	-	53.061	21.056	74.117
Bahía de Algeciras.....	396.310	407.828	804.138	1.732.143	583	1.732.726	48.140	69.369	117.509
Bahía de Cádiz.....	159	1.355	1.514	-	-	-	1.485	4.669	6.154
Baleares.....	-	-	-	1	-	1	13	-	13
Barcelona.....	31.214	21.480	52.694	11	33.452	33.463	4.888	4.869	9.757
Bilbao.....	1.333	17.251	18.584	509.704	-	509.704	33.327	453.246	486.573
Cartagena.....	727	-	727	96.717	-	96.717	625	711.806	712.431
Castellón.....	1.212	9.862	11.074	184.450	31.969	216.419	-	30.882	30.882
Ceuta.....	-	24	24	163.232	23.013	186.245	-	-	-
Ferrol-San Cibrao.....	-	2.766	2.766	-	-	-	156.786	1.048	157.834
Gijón.....	-	-	-	-	-	-	2.208	27.315	29.523
Huelva.....	-	-	-	32.966	61.711	94.677	42.171	7.709	49.880
Las Palmas.....	159.214	113.059	272.273	-	41.483	41.483	1.773	7.066	8.839
Málaga.....	9.751	4.424	14.175	-	-	-	296	662	958
Marín y Ría de Pontevedra ...	-	-	-	-	-	-	-	377	377
Melilla.....	-	-	-	-	1.504	1.504	-	-	-
Motril.....	-	-	-	-	-	-	-	12.620	12.620
Pasajes.....	5.229	7.123	12.352	-	-	-	2.304	51.679	53.983
Sta. C. de Tenerife.....	4.958	1.870.032	1.874.990	25.991	-	25.991	4	34.932	34.936
Santander.....	-	-	-	-	-	-	1	61.570	61.571
Sevilla.....	-	-	-	-	58	58	3.749	41.730	45.479
Tarragona.....	-	-	-	30.114	-	30.114	85	302.411	302.496
Valencia.....	79.271	122.625	201.896	-	-	-	24.044	37.777	61.821
Vigo.....	442	36.727	37.169	-	-	-	8.595	19.996	28.591
Vilagarcía.....	-	1.238	1.238	-	-	-	-	38.837	38.837
TOTAL.....	690.115	2.615.842	3.305.957	2.832.530	216.173	3.048.703	539.976	2.463.999	3.003.975

	CANADÁ			GUINEA ECUATORIAL			GRECIA		
	Embarcadas Loaded	Desembarcadas Unloaded	Total Total	Embarcadas Loaded	Desembarcadas Unloaded	Total Total	Embarcadas Loaded	Desembarcadas Unloaded	Total Total
A Coruña.....	27.387	-	27.387	-	-	-	-	10.139	10.139
Alicante.....	695	98	793	52	-	52	183	2.185	2.368
Almería.....	-	-	-	-	-	-	-	16.640	16.640
Avilés.....	27.958	45.954	73.912	-	-	-	3.780	8.771	12.551
Bahía de Algeciras.....	162.117	136.480	298.597	70.636	3.623	74.259	158.710	55.255	213.965
Bahía de Cádiz.....	49.527	87.366	136.893	-	-	-	20.616	30.442	51.058
Baleares.....	-	5.309	5.309	-	-	-	200	1.494	1.694
Barcelona.....	136.003	268.999	405.002	28.349	2.922	31.271	343.801	277.933	621.734
Bilbao.....	88.060	21.052	109.112	403	-	403	27.440	56.317	83.757
Cartagena.....	1.411	125.161	126.572	-	58.043	58.043	2.616	360.619	363.235
Castellón.....	4.757	19.760	24.517	-	139.045	139.045	189.329	4.487	193.816
Ceuta.....	-	853	853	-	-	-	-	-	-
Ferrol-San Cibrao.....	25.776	24.487	50.263	-	-	-	19.625	-	19.625
Gijón.....	3.490	301.627	305.117	-	-	-	3.476	2.690	6.166
Huelva.....	-	141.692	141.692	-	-	-	71.836	35.895	107.731
Las Palmas.....	569	16.311	16.880	74.913	2.363	77.276	19.355	8.725	28.080
Málaga.....	2.177	2.061	4.238	1.179	440	1.619	9.981	3.951	13.932
Marín y Ría de Pontevedra ...	-	31	31	-	-	-	-	-	-
Melilla.....	-	6.060	6.060	-	-	-	-	92	92
Motril.....	-	18.716	18.716	-	-	-	-	1.492	1.492
Pasajes.....	24.855	-	24.855	6.769	-	6.769	30.757	15.692	46.449
Sta. C. de Tenerife.....	9	2.593	2.602	-	842.309	842.309	177	177	354
Santander.....	362	59.587	59.949	-	-	-	4.812	17.075	21.887
Sevilla.....	1.144	-	1.144	-	-	-	-	45.564	45.564
Tarragona.....	37.499	437.133	474.632	-	1.394.767	1.394.767	12.579	30.419	42.998
Valencia.....	310.859	324.598	635.457	81.994	23.554	105.548	476.613	283.496	760.109
Vigo.....	2.463	8.969	11.432	1.214	-	1.214	19.490	1.214	20.704
Vilagarcía.....	-	2.346	2.346	-	-	-	9.609	-	9.609
TOTAL.....	907.118	2.057.243	2.964.361	265.509	2.467.066	2.732.575	1.424.985	1.270.764	2.695.749

	TRINIDAD Y TOBAGO			COLOMBIA			SUECIA		
	Embarcadas Loaded	Desembarcadas Unloaded	Total Total	Embarcadas Loaded	Desembarcadas Unloaded	Total Total	Embarcadas Loaded	Desembarcadas Unloaded	Total Total
A Coruña	-	-	-	-	75.558	75.558	3.973	94.659	98.632
Alicante	-	-	-	182	221	403	2.375	38.205	40.580
Almería	2.540	-	2.540	-	373.238	373.238	-	33.764	33.764
Avilés	-	-	-	-	-	-	-	-	-
Bahía de Algeciras	6.064	664	6.728	43.784	447.613	491.397	136.579	85.662	222.241
Bahía de Cádiz	845	4	849	1.525	2.020	3.545	3.433	33.724	37.157
Baleares	-	-	-	-	-	-	45	9.764	9.809
Barcelona	11.355	93.589	104.944	53.115	100.225	153.340	27.504	7.133	34.637
Bilbao	29.154	1.027.414	1.056.568	37.038	14.470	51.508	25.966	445.521	471.487
Cartagena	-	622.637	622.637	741	75.544	76.285	6.379	73.028	79.407
Castellón	-	-	-	-	-	-	-	29.914	29.914
Ceuta	-	-	-	-	-	-	-	30.067	30.067
Ferrol-San Cibrao	-	20.988	20.988	-	-	-	47.121	130.611	177.732
Gijón	-	-	-	28	960.074	960.102	19.102	123.099	142.201
Huelva	-	751.919	751.919	-	-	-	800	39.047	39.847
Las Palmas	130	-	130	55	464	519	6.598	103.559	110.157
Málaga	-	-	-	631	964	1.595	1.275	10.315	11.590
Marín y Ría de Pontevedra ...	-	-	-	-	29	29	17.566	30.381	47.947
Melilla	-	-	-	11	88	99	-	-	-
Motril	-	-	-	-	-	-	-	31.230	31.230
Pasajes	-	-	-	122	-	122	4.600	193.412	198.012
Sta. C. de Tenerife	-	-	-	7	446	453	9	30.177	30.186
Santander	-	-	-	1.245	7.326	8.571	14.654	50.272	64.926
Sevilla	-	-	-	-	-	-	14.758	54.085	68.843
Tarragona	-	29.581	29.581	-	178.981	178.981	-	23.523	23.523
Valencia	15.442	23.793	39.235	99.465	47.031	146.496	45.548	122.037	167.585
Vigo	102	28	130	5.282	2.946	8.228	10.067	90	10.157
Vilagarcía	-	49.800	49.800	-	-	-	5.256	4.802	10.058
TOTAL	65.632	2.620.417	2.686.049	243.231	2.287.238	2.530.469	393.608	1.828.081	2.221.689

	GHANA			TÚNEZ			COSTA DE MARFIL		
	Embarcadas Loaded	Desembarcadas Unloaded	Total Total	Embarcadas Loaded	Desembarcadas Unloaded	Total Total	Embarcadas Loaded	Desembarcadas Unloaded	Total Total
A Coruña.....	-	6.742	6.742	21.731	-	21.731	-	11.548	11.548
Alicante.....	282	2.125	2.407	-	5.595	5.595	91	61	152
Almería.....	-	-	-	-	-	-	48.277	-	48.277
Avilés.....	-	6.139	6.139	-	-	-	1.602	-	1.602
Bahía de Algeciras.....	866.303	484.919	1.351.222	93.733	229.844	323.577	396.744	608.005	1.004.749
Bahía de Cádiz.....	13.091	1.520	14.611	29.185	20.516	49.701	2.498	481	2.979
Baleares.....	-	-	-	4	6.002	6.006	-	-	-
Barcelona.....	102.660	29.050	131.710	245.205	157.393	402.598	55.772	81.485	137.257
Bilbao.....	6.043	5.585	11.628	10.668	42.289	52.957	4.031	35.484	39.515
Cartagena.....	667	-	667	4.655	246.122	250.777	567	234	801
Castellón.....	3.807	2.038	5.845	95.518	26.031	121.549	3.958	145.794	149.752
Ceuta.....	-	-	-	-	32	32	-	-	-
Ferrol-San Cibrao.....	-	-	-	40.553	-	40.553	-	-	-
Gijón.....	-	-	-	9.159	-	9.159	-	4.641	4.641
Huelva.....	-	-	-	38.460	-	38.460	-	384	384
Las Palmas.....	268.215	37.218	305.433	4.627	26.304	30.931	152.801	174.107	326.908
Málaga.....	40.278	80.984	121.262	2.463	20.670	23.133	17.542	85.629	103.171
Marín y Ría de Pontevedra ...	-	-	-	-	-	-	-	-	-
Melilla.....	-	-	-	-	-	-	-	575	575
Motril.....	-	-	-	15.048	4.922	19.970	-	-	-
Pasajes.....	-	-	-	1.402	-	1.402	-	-	-
Sta. C. de Tenerife.....	80	49	129	14.087	95	14.182	251	83.462	83.713
Santander.....	23	2.151	2.174	-	4.263	4.263	66	21.709	21.775
Sevilla.....	-	38.057	38.057	11.384	64.436	75.820	-	-	-
Tarragona.....	-	-	-	101.793	206.767	308.560	-	10.194	10.194
Valencia.....	206.153	12.683	218.836	268.511	115.787	384.298	70.632	109.653	180.285
Vigo.....	819	1.241	2.060	3.527	55	3.582	839	7.717	8.556
Vilagarcía.....	-	-	-	1.744	-	1.744	-	2.517	2.517
TOTAL.....	1.508.421	710.501	2.218.922	1.013.457	1.177.123	2.190.580	755.671	1.383.680	2.139.351

	EMIRATOS ÁRABES UNIDOS			RUMANÍA			ISRAEL		
	Embarcadas Loaded	Desembarcadas Unloaded	Total Total	Embarcadas Loaded	Desembarcadas Unloaded	Total Total	Embarcadas Loaded	Desembarcadas Unloaded	Total Total
A Coruña.....	-	-	-	-	50.166	50.166	-	-	-
Alicante.....	268	94	362	-	8.424	8.424	141	184	325
Almería.....	-	114	114	-	-	-	-	5.426	5.426
Avilés.....	-	-	-	-	19.662	19.662	-	-	-
Bahía de Algeciras.....	137.576	473.414	610.990	81.171	29.481	110.652	224.586	167.391	391.977
Bahía de Cádiz.....	4.070	21	4.091	7.426	71.863	79.289	1.629	4.128	5.757
Baleares.....	-	-	-	-	1.842	1.842	-	-	-
Barcelona.....	236.246	143.254	379.500	43.361	185.893	229.254	287.349	276.277	563.626
Bilbao.....	86.336	7.863	94.199	1.992	4.894	6.886	8.667	4.106	12.773
Cartagena.....	34.071	15.607	49.678	-	109.746	109.746	694	24.954	25.648
Castellón.....	1.616	27.604	29.220	112.900	34.270	147.170	30.127	9.447	39.574
Ceuta.....	-	360	360	-	109	109	-	1	1
Ferrol-San Cibrao.....	-	-	-	-	24.775	24.775	-	22.175	22.175
Gijón.....	3.444	217	3.661	89	-	89	-	-	-
Huelva.....	-	9.444	9.444	14.570	102.149	116.719	34.775	6.662	41.437
Las Palmas.....	987	50.057	51.044	5.362	11.311	16.673	4.309	21.580	25.889
Málaga.....	12.762	77.601	90.363	1.084	29.706	30.790	6.405	1.518	7.923
Marín y Ría de Pontevedra ...	-	-	-	-	25.895	25.895	-	-	-
Melilla.....	-	786	786	-	-	-	8	73	81
Motril.....	-	-	-	-	12.383	12.383	-	10.222	10.222
Pasajes.....	-	-	-	4.714	-	4.714	-	-	-
Sta. C. de Tenerife.....	12.262	55	12.317	23	195	218	48	3.954	4.002
Santander.....	-	-	-	-	-	-	2.474	-	2.474
Sevilla.....	-	-	-	-	73.486	73.486	-	18.078	18.078
Tarragona.....	-	3.139	3.139	-	272.982	272.982	841	53.977	54.818
Valencia.....	467.650	51.293	518.943	139.614	282.087	421.701	302.341	205.352	507.693
Vigo.....	33.519	78	33.597	8.631	591	9.222	19.571	508	20.079
Vilagarcía.....	-	-	-	-	21.447	21.447	1.412	-	1.412
TOTAL.....	1.030.807	861.001	1.891.808	420.937	1.373.357	1.794.294	925.377	836.013	1.761.390

	FINLANDIA			ANGOLA			CHILE		
	Embarcadas Loaded	Desembarcadas Unloaded	Total Total	Embarcadas Loaded	Desembarcadas Unloaded	Total Total	Embarcadas Loaded	Desembarcadas Unloaded	Total Total
A Coruña.....	2.240	33.350	35.590	-	-	-	-	-	-
Alicante.....	-	2.065	2.065	2.587	4.360	6.947	34	636	670
Almería.....	-	12.327	12.327	-	-	-	-	-	-
Avilés.....	-	4.015	4.015	-	-	-	-	1.969	1.969
Bahía de Algeciras.....	17.972	40.503	58.475	541.612	18.237	559.849	75.053	264.906	339.959
Bahía de Cádiz.....	4.458	4.254	8.712	299	2.595	2.894	1.438	6.868	8.306
Baleares.....	-	1.137	1.137	-	-	-	-	-	-
Barcelona.....	33.426	11.090	44.516	7.123	338	7.461	57.874	111.115	168.989
Bilbao.....	40.341	482.349	522.690	11.815	56.000	67.815	81.214	166.113	247.327
Cartagena.....	1.986	3.230	5.216	51	56.155	56.206	49	528	577
Castellón.....	-	7.358	7.358	-	255.578	255.578	-	71.425	71.425
Ceuta.....	-	-	-	-	-	-	-	-	-
Ferrol-San Cibrao.....	17.004	147.737	164.741	-	-	-	-	-	-
Gijón.....	8.515	11.116	19.631	-	-	-	2.497	-	2.497
Huelva.....	-	165	165	823	2.511	3.334	-	253.685	253.685
Las Palmas.....	2.517	33.107	35.624	106.189	4	106.193	46	7.866	7.912
Málaga.....	10.148	2.003	12.151	13.989	-	13.989	324	-	324
Marín y Ría de Pontevedra ...	-	2.004	2.004	4.439	-	4.439	-	-	-
Melilla.....	-	-	-	-	-	-	-	375	375
Motril.....	-	4.582	4.582	-	-	-	-	52.057	52.057
Pasajes.....	6.361	118.805	125.166	-	-	-	-	-	-
Sta. C. de Tenerife.....	278	11.803	12.081	2.299	146.224	148.523	-	7.071	7.071
Santander.....	625	344.477	345.102	-	-	-	5.087	-	5.087
Sevilla.....	-	34.805	34.805	-	7.553	7.553	-	-	-
Tarragona.....	17.693	-	17.693	-	316.491	316.491	104	39.890	39.994
Valencia.....	25.590	183.839	209.429	61.308	466	61.774	61.720	221.702	283.422
Vigo.....	8.911	26.388	35.299	27.119	45.913	73.032	25.740	51.434	77.174
Vilagarcía.....	-	20.203	20.203	-	-	-	-	-	-
TOTAL.....	198.065	1.542.712	1.740.777	779.653	912.425	1.692.078	311.180	1.257.640	1.568.820

	COREA DEL SUR			IRLANDA			TAILANDIA		
	Embarcadas Loaded	Desembarcadas Unloaded	Total Total	Embarcadas Loaded	Desembarcadas Unloaded	Total Total	Embarcadas Loaded	Desembarcadas Unloaded	Total Total
A Coruña.....	-	-	-	-	2.356	2.356	-	-	-
Alicante.....	1.689	3.515	5.204	36	-	36	89	2.796	2.885
Almería.....	-	-	-	3.320	-	3.320	-	-	-
Avilés.....	-	-	-	13.129	104.354	117.483	-	54.751	54.751
Bahía de Algeciras.....	82.173	269.975	352.148	24.223	68.420	92.643	68.674	179.124	247.798
Bahía de Cádiz.....	3.337	7.088	10.425	5.896	773	6.669	3.332	77.129	80.461
Baleares.....	-	-	-	-	-	-	-	-	-
Barcelona.....	83.615	208.155	291.770	29.392	33.424	62.816	30.821	368.059	398.880
Bilbao.....	11.978	21.343	33.321	294.273	158.640	452.913	9.871	91.700	101.571
Cartagena.....	9.352	60.769	70.121	23.710	28	23.738	1.486	30.078	31.564
Castellón.....	-	2.098	2.098	-	1.282	1.282	-	4.745	4.745
Ceuta.....	-	1.167	1.167	-	-	-	-	1.027	1.027
Ferrol-San Cibrao.....	-	375	375	16.384	142.778	159.162	-	-	-
Gijón.....	10.429	2.129	12.558	598	-	598	7.349	74	7.423
Huelva.....	-	-	-	37.390	-	37.390	6.008	9.013	15.021
Las Palmas.....	2.373	38.981	41.354	12.305	1.575	13.880	1.163	12.692	13.855
Málaga.....	2.514	6.911	9.425	12.477	16.072	28.549	4.053	6.061	10.114
Marín y Ría de Pontevedra ...	-	1.206	1.206	-	24	24	-	27.572	27.572
Melilla.....	-	1.811	1.811	-	-	-	-	25.842	25.842
Motril.....	-	-	-	-	-	-	-	-	-
Pasajes.....	-	-	-	80.978	57.678	138.656	-	-	-
Sta. C. de Tenerife.....	300	50.168	50.468	165	1.717	1.882	223	1.880	2.103
Santander.....	-	21.788	21.788	46.510	54.959	101.469	-	30.481	30.481
Sevilla.....	-	-	-	32.809	3.944	36.753	-	-	-
Tarragona.....	243	168.099	168.342	51.990	-	51.990	-	226.117	226.117
Valencia.....	116.776	295.695	412.471	153.364	1.548	154.912	39.274	157.145	196.419
Vigo.....	33.519	7.959	41.478	3.113	672	3.785	3.055	13.067	16.122
Vilagarcía.....	-	-	-	26.041	43	26.084	-	-	-
TOTAL.....	358.298	1.169.232	1.527.530	868.103	650.287	1.518.390	175.398	1.319.353	1.494.751

	LITUANIA			MALASIA			BULGARIA		
	Embarcadas Loaded	Desembarcadas Unloaded	Total Total	Embarcadas Loaded	Desembarcadas Unloaded	Total Total	Embarcadas Loaded	Desembarcadas Unloaded	Total Total
A Coruña	-	152.226	152.226	-	-	-	-	48.428	48.428
Alicante	-	52	52	1.638	5.449	7.087	-	6.956	6.956
Almería	-	-	-	-	-	-	-	3.081	3.081
Avilés	-	8.356	8.356	-	25.516	25.516	-	8.001	8.001
Bahía de Algeciras	61.816	125.635	187.451	121.513	394.923	516.436	67.139	20.896	88.035
Bahía de Cádiz	3.960	337	4.297	3.230	3.597	6.827	636	10.800	11.436
Baleares	-	10.850	10.850	-	1	1	-	5.973	5.973
Barcelona	1.595	65.323	66.918	119.616	193.699	313.315	29.727	172.155	201.882
Bilbao	1.936	351.513	353.449	12.125	55.046	67.171	2.987	10.862	13.849
Cartagena	353	136.910	137.263	7.598	12.686	20.284	30	118.207	118.237
Castellón	-	33.948	33.948	-	2.062	2.062	356	-	356
Ceuta	-	7	7	-	3.446	3.446	-	-	-
Ferrol-San Cibrao	6.299	-	6.299	-	-	-	52	-	52
Gijón	-	-	-	177	26	203	217	43.306	43.523
Huelva	-	-	-	-	-	-	950	138.075	139.025
Las Palmas	-	-	-	16	24.104	24.120	5.504	1.981	7.485
Málaga	729	18.334	19.063	69.202	18.096	87.298	137	77.652	77.789
Marín y Ría de Pontevedra ...	-	2.934	2.934	-	-	-	-	2.800	2.800
Melilla	-	-	-	-	253	253	-	-	-
Motril	-	19.015	19.015	-	-	-	-	-	-
Pasajes	5.675	184.314	189.989	-	-	-	-	1.981	1.981
Sta. C. de Tenerife	-	3.638	3.638	-	718	718	-	17	17
Santander	-	33.567	33.567	-	5.500	5.500	-	-	-
Sevilla	-	24.572	24.572	-	-	-	-	45.409	45.409
Tarragona	-	183.003	183.003	-	56.547	56.547	-	200.733	200.733
Valencia	8.296	35.193	43.489	42.803	162.981	205.784	70.948	208.842	279.790
Vigo	5.310	861	6.171	1.083	13.508	14.591	3.963	122	4.085
Vilagarcía	-	-	-	-	-	-	-	-	-
TOTAL	95.969	1.390.588	1.486.557	379.001	978.158	1.357.159	182.646	1.126.277	1.308.923

	JAPÓN			SENEGAL			ESTONIA		
	Embarcadas Loaded	Desembarcadas Unloaded	Total Total	Embarcadas Loaded	Desembarcadas Unloaded	Total Total	Embarcadas Loaded	Desembarcadas Unloaded	Total Total
A Coruña.....	-	7.100	7.100	19.734	15.016	34.750	-	188.994	188.994
Alicante.....	2.142	227	2.369	372	1.885	2.257	-	224	224
Almería.....	-	-	-	20.000	-	20.000	-	11.954	11.954
Avilés.....	-	-	-	-	6.295	6.295	-	-	-
Bahía de Algeciras.....	258.414	146.846	405.260	420.534	207.451	627.985	10.446	7.986	18.432
Bahía de Cádiz.....	369	530	899	18.122	6.323	24.445	4.413	631	5.044
Baleares.....	-	-	-	-	-	-	-	14.004	14.004
Barcelona.....	97.699	418.441	516.140	179.208	3.657	182.865	1.933	99.189	101.122
Bilbao.....	51.067	19.812	70.879	50.379	2.027	52.406	3.223	368.420	371.643
Cartagena.....	5.254	2.301	7.555	82	-	82	96	77.141	77.237
Castellón.....	-	-	-	3.179	6.361	9.540	-	61.541	61.541
Ceuta.....	-	531	531	-	-	-	-	-	-
Ferrol-San Cibrao.....	886	-	886	-	-	-	-	883	883
Gijón.....	820	2.955	3.775	-	-	-	-	173.288	173.288
Huelva.....	-	46	46	1.519	1.702	3.221	-	20.829	20.829
Las Palmas.....	10.047	9.134	19.181	135.237	3.645	138.882	-	-	-
Málaga.....	30.885	22.884	53.769	13.041	9.099	22.140	1.031	173	1.204
Marín y Ría de Pontevedra ...	-	-	-	12	76	88	-	-	-
Melilla.....	-	601	601	-	-	-	-	-	-
Motril.....	-	-	-	-	13.125	13.125	-	9.024	9.024
Pasajes.....	-	-	-	3.031	11.736	14.767	-	73.653	73.653
Sta. C. de Tenerife.....	279	360	639	1.889	173	2.062	13.947	6.693	20.640
Santander.....	1.475	51.188	52.663	-	-	-	-	45.453	45.453
Sevilla.....	-	-	-	24	2.850	2.874	-	13.134	13.134
Tarragona.....	-	5.997	5.997	-	916	916	-	23.660	23.660
Valencia.....	77.450	68.395	145.845	107.933	1.957	109.890	7.725	2.457	10.182
Vigo.....	9.026	5.303	14.329	1.329	5.091	6.420	2.848	10.138	12.986
Vilagarcía.....	-	-	-	79	3.804	3.883	-	1.579	1.579
TOTAL.....	545.813	762.651	1.308.464	975.704	303.189	1.278.893	45.662	1.211.048	1.256.710

	POLONIA			LETONIA			BENIN		
	Embarcadas Loaded	Desembarcadas Unloaded	Total Total	Embarcadas Loaded	Desembarcadas Unloaded	Total Total	Embarcadas Loaded	Desembarcadas Unloaded	Total Total
A Coruña.....	11.248	15.733	26.981	11.557	83.892	95.449	-	-	-
Alicante.....	-	-	-	13	273	286	226	13	239
Almería.....	-	-	-	-	-	-	-	-	-
Avilés.....	13.991	92.540	106.531	-	43.978	43.978	-	-	-
Bahía de Algeciras.....	53.316	140.920	194.236	6.723	7.052	13.775	749.488	120.735	870.223
Bahía de Cádiz.....	490	24.173	24.663	1.837	56.153	57.990	42	-	42
Baleares.....	-	16.723	16.723	-	91.665	91.665	-	-	-
Barcelona.....	6.027	44.360	50.387	4.862	178.743	183.605	24.984	2.728	27.712
Bilbao.....	15.536	61.668	77.204	1.575	213.924	215.499	6.975	-	6.975
Cartagena.....	367	13.368	13.735	321	58.755	59.076	811	-	811
Castellón.....	4.000	-	4.000	-	8.856	8.856	-	-	-
Ceuta.....	-	45	45	-	-	-	-	-	-
Ferrol-San Cibrao.....	16.701	4.049	20.750	-	19.808	19.808	-	-	-
Gijón.....	10.959	184.835	195.794	-	23.381	23.381	-	-	-
Huelva.....	-	-	-	-	24.982	24.982	-	-	-
Las Palmas.....	14.910	21.766	36.676	-	-	-	95.054	18.581	113.635
Málaga.....	6.447	7.186	13.633	335	6.281	6.616	61.343	6.555	67.898
Marín y Ría de Pontevedra ...	30.396	8.885	39.281	-	13.529	13.529	-	-	-
Melilla.....	-	7	7	-	-	-	-	-	-
Motril.....	-	-	-	-	17.409	17.409	-	-	-
Pasajes.....	5.707	46.294	52.001	-	15.631	15.631	-	-	-
Sta. C. de Tenerife.....	7	10.181	10.188	-	29.210	29.210	47	-	47
Santander.....	16.825	55.900	72.725	-	76.913	76.913	-	-	-
Sevilla.....	-	84.700	84.700	-	19.046	19.046	-	-	-
Tarragona.....	-	3.782	3.782	34.038	70.184	104.222	-	-	-
Valencia.....	7.030	126.674	133.704	15.951	38.711	54.662	64.354	4.125	68.479
Vigo.....	39.762	568	40.330	1.838	7.296	9.134	2.197	65	2.262
Vilagarcía.....	31.866	3.063	34.929	-	18.327	18.327	-	-	-
TOTAL.....	285.585	967.420	1.253.005	79.050	1.123.999	1.203.049	1.005.521	152.802	1.158.323

	TOGO			MAURITANIA		
	Embarcadas <i>Loaded</i>	Desembarcadas <i>Unloaded</i>	Total <i>Total</i>	Embarcadas <i>Loaded</i>	Desembarcadas <i>Unloaded</i>	Total <i>Total</i>
A Coruña	2.202	-	2.202	4.507	3	4.510
Alicante	120	44	164	131	32	163
Almería	93.864	-	93.864	-	-	-
Avilés	-	2.169	2.169	-	-	-
Bahía de Algeciras	499.725	279.273	778.998	213.294	58.867	272.161
Bahía de Cádiz	57	-	57	9.354	2.600	11.954
Baleares	-	-	-	-	-	-
Barcelona	25.998	5.304	31.302	9.594	74	9.668
Bilbao	835	19	854	3.523	3.922	7.445
Cartagena	362	-	362	723	25	748
Castellón	-	-	-	60.192	-	60.192
Ceuta	-	-	-	-	-	-
Ferrol-San Cibrao	-	-	-	-	-	-
Gijón	19	-	19	447	494.304	494.751
Huelva	-	-	-	5.196	1.874	7.070
Las Palmas	78.523	17.600	96.123	65.244	36.767	102.011
Málaga	24.627	3.977	28.604	4.029	19.952	23.981
Marín y Ría de Pontevedra ...	-	-	-	1.088	223	1.311
Melilla	-	-	-	-	-	-
Motril	-	-	-	-	-	-
Pasajes	-	-	-	-	-	-
Sta. C. de Tenerife	10.451	-	10.451	69.451	105	69.556
Santander	-	-	-	-	-	-
Sevilla	-	-	-	1.259	2.537	3.796
Tarragona	-	-	-	-	-	-
Valencia	52.699	7.397	60.096	24.727	1.017	25.744
Vigo	318	684	1.002	13	1.583	1.596
Vilagarcía	-	-	-	-	-	-
TOTAL	789.800	316.467	1.106.267	472.772	623.885	1.096.657

3.1.14. Clasificación por su naturaleza / Classification by types

Grupo energético / Energy group

1. Petróleo crudo. Toneladas / Crude oil. Tonnes

	CABOTAJE DOMESTIC			EXTERIOR FOREIGN			TOTAL TOTAL		
	Embarcadas Loaded	Desembarcadas Unloaded	Total Total	Embarcadas Loaded	Desembarcadas Unloaded	Total Total	Embarcadas Loaded	Desembarcadas Unloaded	Total Total
A Coruña.....	-	-	-	-	4.718.322	4.718.322	-	4.718.322	4.718.322
Alicante.....	-	-	-	-	-	-	-	-	-
Almería.....	-	-	-	-	-	-	-	-	-
Avilés.....	-	-	-	-	-	-	-	-	-
Bahía de Algeciras.....	-	-	-	22	12.090.869	12.090.891	22	12.090.869	12.090.891
Bahía de Cádiz.....	-	-	-	14	-	14	14	-	14
Baleares.....	-	-	-	-	-	-	-	-	-
Barcelona.....	23	65	88	404	321	725	427	386	813
Bilbao.....	-	-	-	-	8.953.763	8.953.763	-	8.953.763	8.953.763
Cartagena.....	-	-	-	-	11.056.731	11.056.731	-	11.056.731	11.056.731
Castellón.....	-	-	-	-	4.348.148	4.348.148	-	4.348.148	4.348.148
Ceuta.....	10	-	10	-	-	-	10	-	10
Ferrol-San Cibrao.....	-	-	-	-	764	764	-	764	764
Gijón.....	-	-	-	-	-	-	-	-	-
Huelva.....	-	-	-	-	4.901.733	4.901.733	-	4.901.733	4.901.733
Las Palmas.....	-	-	-	-	-	-	-	-	-
Málaga.....	-	-	-	-	-	-	-	-	-
Marín y Ría de Pontevedra ...	-	-	-	-	-	-	-	-	-
Melilla.....	-	-	-	-	-	-	-	-	-
Motril.....	-	-	-	-	-	-	-	-	-
Pasajes.....	-	-	-	-	-	-	-	-	-
Sta. C. de Tenerife.....	-	1	1	-	4.311.771	4.311.771	-	4.311.772	4.311.772
Santander.....	-	-	-	-	-	-	-	-	-
Sevilla.....	-	-	-	-	-	-	-	-	-
Tarragona.....	-	134.618	134.618	-	8.430.497	8.430.497	-	8.565.115	8.565.115
Valencia.....	1.731	41	1.772	213	5.031	5.244	1.944	5.072	7.016
Vigo.....	-	-	-	-	-	-	-	-	-
Vilagarcía.....	-	-	-	-	-	-	-	-	-
TOTAL.....	1.764	134.725	136.489	653	58.817.950	58.818.603	2.417	58.952.675	58.955.092

2. Fuel-oil. Toneladas / Fuel oil. Tonnes

	CABOTAJE DOMESTIC			EXTERIOR FOREIGN			TOTAL TOTAL		
	Embarcadas Loaded	Desembarcadas Unloaded	Total Total	Embarcadas Loaded	Desembarcadas Unloaded	Total Total	Embarcadas Loaded	Desembarcadas Unloaded	Total Total
A Coruña.....	4.037	359.004	363.041	82.866	950.877	1.033.743	86.903	1.309.881	1.396.784
Alicante.....	10	-	10	-	-	-	10	-	10
Almería.....	-	-	-	-	-	-	-	-	-
Avilés.....	-	-	-	-	-	-	-	-	-
Bahía de Algeciras.....	219.602	1.012.094	1.231.696	1.593.416	283.559	1.876.975	1.813.018	1.295.653	3.108.671
Bahía de Cádiz.....	34	-	34	85	-	85	119	-	119
Baleares.....	59	180.806	180.865	-	87.218	87.218	59	268.024	268.083
Barcelona.....	3.989	564.811	568.800	5.500	290.706	296.206	9.489	855.517	865.006
Bilbao.....	1.270.018	25.925	1.295.943	907.839	1.881.880	2.789.719	2.177.857	1.907.805	4.085.662
Cartagena.....	709.050	34.020	743.070	204.770	152.588	357.358	913.820	186.608	1.100.428
Castellón.....	127.290	32.971	160.261	456.789	284.873	741.662	584.079	317.844	901.923
Ceuta.....	300	215.385	215.685	131.446	346.357	477.803	131.746	561.742	693.488
Ferrol-San Cibrao.....	-	3.200	3.200	-	437.253	437.253	-	440.453	440.453
Gijón.....	-	180.530	180.530	-	-	-	-	180.530	180.530
Huelva.....	504.652	301	504.953	117.187	251.955	369.142	621.839	252.256	874.095
Las Palmas.....	1.567	1.362.761	1.364.328	233.796	639.179	872.975	235.363	2.001.940	2.237.303
Málaga.....	252	-	252	-	-	-	252	-	252
Marín y Ría de Pontevedra ...	-	-	-	-	-	-	-	-	-
Melilla.....	-	8.636	8.636	-	24.893	24.893	-	33.529	33.529
Motril.....	-	-	-	-	-	-	-	-	-
Pasajes.....	-	-	-	-	-	-	-	-	-
Sta. C. de Tenerife.....	861.592	175.296	1.036.888	43.616	487.534	531.150	905.208	662.830	1.568.038
Santander.....	-	-	-	-	-	-	-	-	-
Sevilla.....	-	-	-	-	-	-	-	-	-
Tarragona.....	801.684	196.380	998.064	227.685	503.015	730.700	1.029.369	699.395	1.728.764
Valencia.....	4.081	148.161	152.242	5.219	25.304	30.523	9.300	173.465	182.765
Vigo.....	-	-	-	-	-	-	-	-	-
Vilagarcía.....	-	-	-	-	159.986	159.986	-	159.986	159.986
TOTAL.....	4.508.217	4.500.281	9.008.498	4.010.214	6.807.177	10.817.391	8.518.431	11.307.458	19.825.889

3. Gas-oil. Toneladas / Gas oil. Tonnes

	CABOTAJE DOMESTIC			EXTERIOR FOREIGN			TOTAL TOTAL		
	Embarcadas Loaded	Desembarcadas Unloaded	Total Total	Embarcadas Loaded	Desembarcadas Unloaded	Total Total	Embarcadas Loaded	Desembarcadas Unloaded	Total Total
A Coruña.....	366.192	92.241	458.433	37.164	139.872	177.036	403.356	232.113	635.469
Alicante	-	-	-	-	-	-	-	-	-
Almería.....	-	-	-	-	-	-	-	-	-
Avilés.....	-	-	-	-	-	-	-	-	-
Bahía de Algeciras.....	440.883	61.319	502.202	168.723	85.671	254.394	609.606	146.990	756.596
Bahía de Cádiz.....	68	-	68	9	-	9	77	-	77
Baleares	3.432	417.034	420.466	-	615.794	615.794	3.432	1.032.828	1.036.260
Barcelona	17.407	21.250	38.657	17.147	2.469.314	2.486.461	34.554	2.490.564	2.525.118
Bilbao	209.292	-	209.292	79.851	3.131.560	3.211.411	289.143	3.131.560	3.420.703
Cartagena	117.563	198.489	316.052	-	1.697.138	1.697.138	117.563	1.895.627	2.013.190
Castellón	234.040	-	234.040	-	1.089.125	1.089.125	234.040	1.089.125	1.323.165
Ceuta	-	128.081	128.081	52.131	75.479	127.610	52.131	203.560	255.691
Ferrol-San Cibrao	27.433	-	27.433	26.648	127.449	154.097	54.081	127.449	181.530
Gijón	-	393.096	393.096	-	343.711	343.711	-	736.807	736.807
Huelva	15.409	53.564	68.973	2.910	714.570	717.480	18.319	768.134	786.453
Las Palmas	20	792.226	792.246	233.507	656.679	890.186	233.527	1.448.905	1.682.432
Málaga	-	-	-	-	-	-	-	-	-
Marín y Ría de Pontevedra ...	-	-	-	-	-	-	-	-	-
Melilla	-	27.461	27.461	-	-	-	-	27.461	27.461
Motril	-	430.373	430.373	-	574.099	574.099	-	1.004.472	1.004.472
Pasajes	-	-	-	-	-	-	-	-	-
Sta. C. de Tenerife	862.138	116.669	978.807	250.322	645.517	895.839	1.112.460	762.186	1.874.646
Santander	-	-	-	-	82.712	82.712	-	82.712	82.712
Sevilla	-	-	-	-	-	-	-	-	-
Tarragona	385.185	17.008	402.193	34.038	597.512	631.550	419.223	614.520	1.033.743
Valencia	-	-	-	-	441.915	441.915	-	441.915	441.915
Vigo	-	27.402	27.402	-	33.020	33.020	-	60.422	60.422
Vilagarcía	-	-	-	-	7.446	7.446	-	7.446	7.446
TOTAL.....	2.679.062	2.776.213	5.455.275	902.450	13.528.583	14.431.033	3.581.512	16.304.796	19.886.308

4. Gasolina. Toneladas / Petrol. Tonnes

	CABOTAJE DOMESTIC			EXTERIOR FOREIGN			TOTAL TOTAL		
	Embarcadas Loaded	Desembarcadas Unloaded	Total Total	Embarcadas Loaded	Desembarcadas Unloaded	Total Total	Embarcadas Loaded	Desembarcadas Unloaded	Total Total
A Coruña.....	63.696	4.415	68.111	430.405	2.751	433.156	494.101	7.166	501.267
Alicante	-	-	-	-	-	-	-	-	-
Almería.....	-	-	-	-	-	-	-	-	-
Avilés.....	-	-	-	-	-	-	-	-	-
Bahía de Algeciras.....	457.149	-	457.149	1.112.986	771.130	1.884.116	1.570.135	771.130	2.341.265
Bahía de Cádiz.....	-	-	-	-	-	-	-	-	-
Baleares	10.018	474.043	484.061	-	265.199	265.199	10.018	739.242	749.260
Barcelona	27.530	325.186	352.716	48	482.328	482.376	27.578	807.514	835.092
Bilbao	62.791	6.529	69.320	1.205.450	-	1.205.450	1.268.241	6.529	1.274.770
Cartagena	48.368	103.174	151.542	123.709	27.764	151.473	172.077	130.938	303.015
Castellón	609.961	-	609.961	404.102	145.972	550.074	1.014.063	145.972	1.160.035
Ceuta	-	12.907	12.907	-	-	-	-	12.907	12.907
Ferrol-San Cibrao	-	-	-	-	-	-	-	-	-
Gijón	-	122.229	122.229	-	-	-	-	122.229	122.229
Huelva	19.430	1.125	20.555	-	128.586	128.586	19.430	129.711	149.141
Las Palmas	17.639	627.118	644.757	19	141.201	141.220	17.658	768.319	785.977
Málaga	-	-	-	-	-	-	-	-	-
Marín y Ría de Pontevedra ...	-	-	-	-	-	-	-	-	-
Melilla	-	11.354	11.354	-	-	-	-	11.354	11.354
Motril	-	102.624	102.624	-	100.287	100.287	-	202.911	202.911
Pasajes	-	-	-	-	-	-	-	-	-
Sta. C. de Tenerife	763.040	347.859	1.110.899	171.535	191.732	363.267	934.575	539.591	1.474.166
Santander	-	2.080	2.080	-	-	-	-	2.080	2.080
Sevilla	-	-	-	-	-	-	-	-	-
Tarragona	106.439	24.905	131.344	200.163	170.386	370.549	306.602	195.291	501.893
Valencia	-	7.307	7.307	121	44.304	44.425	121	51.611	51.732
Vigo	-	-	-	-	-	-	-	-	-
Vilagarcía	-	7.114	7.114	-	-	-	-	7.114	7.114
TOTAL.....	2.186.061	2.179.969	4.366.030	3.648.538	2.471.640	6.120.178	5.834.599	4.651.609	10.486.208

6. Otros productos petrolíferos. Toneladas / Other oil products. Tonnes

	CABOTAJE DOMESTIC			EXTERIOR FOREIGN			TOTAL TOTAL		
	Embarcadas Loaded	Desembarcadas Unloaded	Total Total	Embarcadas Loaded	Desembarcadas Unloaded	Total Total	Embarcadas Loaded	Desembarcadas Unloaded	Total Total
A Coruña.....	286.522	-	286.522	198.042	-	198.042	484.564	-	484.564
Alicante.....	1.594	20.169	21.763	-	-	-	1.594	20.169	21.763
Almería.....	230	-	230	-	-	-	230	-	230
Avilés.....	-	29.361	29.361	-	-	-	-	29.361	29.361
Bahía de Algeciras.....	64.487	13.652	78.139	426.280	24.805	451.085	490.767	38.457	529.224
Bahía de Cádiz.....	9.308	18	9.326	701	66.225	66.926	10.009	66.243	76.252
Baleares.....	557	1.774	2.331	-	-	-	557	1.774	2.331
Barcelona.....	5.034	22	5.056	30.294	81.568	111.862	35.328	81.590	116.918
Bilbao.....	432	31	463	475.053	25.871	500.924	475.485	25.902	501.387
Cartagena.....	278.842	103.651	382.493	56.592	101.542	158.134	335.434	205.193	540.627
Castellón.....	40	-	40	2	-	2	42	-	42
Ceuta.....	985	883	1.868	-	-	-	985	883	1.868
Ferrol-San Cibrao.....	-	30.614	30.614	-	59.630	59.630	-	90.244	90.244
Gijón.....	-	-	-	-	-	-	-	-	-
Huelva.....	278.951	50.631	329.582	262.798	31.965	294.763	541.749	82.596	624.345
Las Palmas.....	2.478	14.536	17.014	192	574	766	2.670	15.110	17.780
Málaga.....	396	-	396	34	12	46	430	12	442
Marín y Ría de Pontevedra ...	-	-	-	-	-	-	-	-	-
Melilla.....	-	631	631	-	-	-	-	631	631
Motril.....	-	67.717	67.717	-	-	-	-	67.717	67.717
Pasajes.....	-	-	-	-	-	-	-	-	-
Sta. C. de Tenerife.....	721	10.225	10.946	27.407	630	28.037	28.128	10.855	38.983
Santander.....	-	-	-	-	72.761	72.761	-	72.761	72.761
Sevilla.....	5.580	-	5.580	-	13	13	5.580	13	5.593
Tarragona.....	106.800	506.063	612.863	468.960	2.403.144	2.872.104	575.760	2.909.207	3.484.967
Valencia.....	419	291	710	17.780	14.209	31.989	18.199	14.500	32.699
Vigo.....	3	-	3	219	188	407	222	188	410
Vilagarcía.....	-	-	-	-	10.618	10.618	-	10.618	10.618
TOTAL.....	1.043.379	850.269	1.893.648	1.964.354	2.893.755	4.858.109	3.007.733	3.744.024	6.751.757

7. Gases energéticos de petróleo. Toneladas / Petroleum power gases. Tonnes

	CABOTAJE DOMESTIC			EXTERIOR FOREIGN			TOTAL TOTAL		
	Embarcadas Loaded	Desembarcadas Unloaded	Total Total	Embarcadas Loaded	Desembarcadas Unloaded	Total Total	Embarcadas Loaded	Desembarcadas Unloaded	Total Total
A Coruña.....	21.790	25.464	47.254	189.941	1.635	191.576	211.731	27.099	238.830
Alicante.....	13	4.317	4.330	-	212	212	13	4.529	4.542
Almería.....	-	-	-	-	-	-	-	-	-
Avilés.....	-	-	-	-	-	-	-	-	-
Bahía de Algeciras.....	280.777	22.633	303.410	298.805	482.168	780.973	579.582	504.801	1.084.383
Bahía de Cádiz.....	-	-	-	10	-	10	10	-	10
Baleares.....	1.659	121.226	122.885	-	-	-	1.659	121.226	122.885
Barcelona.....	33.056	41.378	74.434	4.780	68.860	73.640	37.836	110.238	148.074
Bilbao.....	4.785	26.380	31.165	107.528	86.846	194.374	112.313	113.226	225.539
Cartagena.....	109.217	3.845	113.062	5.759	363.261	369.020	114.976	367.106	482.082
Castellón.....	-	55.577	55.577	-	9.130	9.130	-	64.707	64.707
Ceuta.....	-	2.679	2.679	-	-	-	-	2.679	2.679
Ferrol-San Cibrao.....	-	-	-	-	-	-	-	-	-
Gijón.....	44.520	19.200	63.720	8.797	159.440	168.237	53.317	178.640	231.957
Huelva.....	2.701	58.349	61.050	50.265	66.119	116.384	52.966	124.468	177.434
Las Palmas.....	1.527	41.877	43.404	289	1.126	1.415	1.816	43.003	44.819
Málaga.....	55	-	55	4.054	2.928	6.982	4.109	2.928	7.037
Marín y Ría de Pontevedra ...	-	-	-	-	-	-	-	-	-
Melilla.....	-	2.224	2.224	-	-	-	-	2.224	2.224
Motril.....	-	-	-	-	-	-	-	-	-
Pasajes.....	-	-	-	-	-	-	-	-	-
Sta. C. de Tenerife.....	40.039	19.055	59.094	16.151	1.110	17.261	56.190	20.165	76.355
Santander.....	-	33.079	33.079	-	-	-	-	33.079	33.079
Sevilla.....	-	59.511	59.511	-	-	-	-	59.511	59.511
Tarragona.....	88.368	15.275	103.643	168.942	1.111.540	1.280.482	257.310	1.126.815	1.384.125
Valencia.....	96	7.554	7.650	247	3.839	4.086	343	11.393	11.736
Vigo.....	-	-	-	20	31	51	20	31	51
Vilagarcía.....	-	-	-	-	-	-	-	-	-
TOTAL.....	628.603	559.623	1.188.226	855.588	2.358.245	3.213.833	1.484.191	2.917.868	4.402.059

12. Carbón y coque de petróleo. Toneladas / Coal and petroleum coke. Tonnes

	CABOTAJE DOMESTIC			EXTERIOR FOREIGN			TOTAL TOTAL		
	Embarcadas Loaded	Desembarcadas Unloaded	Total Total	Embarcadas Loaded	Desembarcadas Unloaded	Total Total	Embarcadas Loaded	Desembarcadas Unloaded	Total Total
A Coruña.....	60.072	-	60.072	97.698	1.347.828	1.445.526	157.770	1.347.828	1.505.598
Alicante.....	118	-	118	1	182.557	182.558	119	182.557	182.676
Almería.....	3.351	-	3.351	118	3.179.948	3.180.066	3.469	3.179.948	3.183.417
Avilés.....	16.403	9.968	26.371	927.630	394.744	1.322.374	944.033	404.712	1.348.745
Bahía de Algeciras.....	2.280	47.469	49.749	28.278	1.594.108	1.622.386	30.558	1.641.577	1.672.135
Bahía de Cádiz.....	227	-	227	207	320.923	321.130	434	320.923	321.357
Baleares.....	30	1.241.632	1.241.662	-	-	-	30	1.241.632	1.241.662
Barcelona.....	890	774	1.664	10.910	259.822	270.732	11.800	260.596	272.396
Bilbao.....	510.927	2.500	513.427	3.953	960.896	964.849	514.880	963.396	1.478.276
Cartagena.....	-	-	-	291	-	291	291	-	291
Castellón.....	25	-	25	-	368	368	25	368	393
Ceuta.....	43.125	12	43.137	-	-	-	43.125	12	43.137
Ferrol-San Cibrao.....	-	-	-	-	3.328.085	3.328.085	-	3.328.085	3.328.085
Gijón.....	14.562	-	14.562	153.951	10.530.622	10.684.573	168.513	10.530.622	10.699.135
Huelva.....	6.619	10.541	17.160	41.343	789.681	831.024	47.962	800.222	848.184
Las Palmas.....	1.001	1.317	2.318	382	3.655	4.037	1.383	4.972	6.355
Málaga.....	87	-	87	8.976	139.648	148.624	9.063	139.648	148.711
Marín y Ría de Pontevedra ...	-	-	-	-	-	-	-	-	-
Melilla.....	-	88	88	-	-	-	-	88	88
Motril.....	-	-	-	-	-	-	-	-	-
Pasajes.....	-	526.654	526.654	-	196.576	196.576	-	723.230	723.230
Sta. C. de Tenerife.....	44	763	807	75	5.454	5.529	119	6.217	6.336
Santander.....	-	-	-	-	700.311	700.311	-	700.311	700.311
Sevilla.....	383	717	1.100	-	3.171	3.171	383	3.888	4.271
Tarragona.....	1.248.047	-	1.248.047	125.144	4.094.730	4.219.874	1.373.191	4.094.730	5.467.921
Valencia.....	939	19	958	1.408	687.420	688.828	2.347	687.439	689.786
Vigo.....	24	177	201	422	6.323	6.745	446	6.500	6.946
Vilagarcía.....	-	-	-	-	-	-	-	-	-
TOTAL.....	1.909.154	1.842.631	3.751.785	1.400.787	28.726.870	30.127.657	3.309.941	30.569.501	33.879.442

35. Gas natural. Toneladas / Natural gas. Tonnes

	CABOTAJE DOMESTIC			EXTERIOR FOREIGN			TOTAL TOTAL		
	Embarcadas Loaded	Desembarcadas Unloaded	Total Total	Embarcadas Loaded	Desembarcadas Unloaded	Total Total	Embarcadas Loaded	Desembarcadas Unloaded	Total Total
A Coruña.....	-	-	-	-	-	-	-	-	-
Alicante.....	-	-	-	-	-	-	-	-	-
Almería.....	-	-	-	-	-	-	-	-	-
Avilés.....	-	-	-	-	-	-	-	-	-
Bahía de Algeciras.....	28.158	10	28.168	8.768	-	8.768	36.926	10	36.936
Bahía de Cádiz.....	-	32	32	-	-	-	-	32	32
Baleares.....	333	5.606	5.939	-	-	-	333	5.606	5.939
Barcelona.....	5.534	60	5.594	302	4.799.963	4.800.265	5.836	4.800.023	4.805.859
Bilbao.....	-	-	-	13	3.352.493	3.352.506	13	3.352.493	3.352.506
Cartagena.....	-	-	-	-	3.340.232	3.340.232	-	3.340.232	3.340.232
Castellón.....	-	-	-	-	-	-	-	-	-
Ceuta.....	-	-	-	-	-	-	-	-	-
Ferrol-San Cibrao.....	-	-	-	-	-	-	-	-	-
Gijón.....	-	-	-	-	-	-	-	-	-
Huelva.....	27.762	-	27.762	106.121	4.271.737	4.377.858	133.883	4.271.737	4.405.620
Las Palmas.....	609	2.645	3.254	26	133	159	635	2.778	3.413
Málaga.....	-	-	-	-	-	-	-	-	-
Marín y Ría de Pontevedra ...	-	-	-	-	-	-	-	-	-
Melilla.....	-	-	-	-	-	-	-	-	-
Motril.....	-	-	-	-	-	-	-	-	-
Pasajes.....	-	-	-	-	-	-	-	-	-
Sta. C. de Tenerife.....	-	-	-	-	-	-	-	-	-
Santander.....	-	-	-	-	-	-	-	-	-
Sevilla.....	-	-	-	-	-	-	-	-	-
Tarragona.....	-	-	-	-	-	-	-	-	-
Valencia.....	41	-	41	21	2.840.819	2.840.840	62	2.840.819	2.840.881
Vigo.....	-	-	-	-	-	-	-	-	-
Vilagarcía.....	-	-	-	-	-	-	-	-	-
TOTAL.....	62.437	8.353	70.790	115.251	18.605.377	18.720.628	177.688	18.613.730	18.791.418

Grupo siderúrgico / Siderurgy group**8. Mineral de hierro. Toneladas / Iron ore. Tonnes**

	CABOTAJE DOMESTIC			EXTERIOR FOREIGN			TOTAL TOTAL		
	Embarcadas Loaded	Desembarcadas Unloaded	Total Total	Embarcadas Loaded	Desembarcadas Unloaded	Total Total	Embarcadas Loaded	Desembarcadas Unloaded	Total Total
A Coruña.....	-	-	-	-	-	-	-	-	-
Alicante.....	-	-	-	-	-	-	-	-	-
Almería.....	-	-	-	-	-	-	-	-	-
Avilés.....	-	-	-	-	34.100	34.100	-	34.100	34.100
Bahía de Algeciras.....	14	58	72	283	194	477	297	252	549
Bahía de Cádiz.....	-	-	-	-	-	-	-	-	-
Baleares.....	720	4.677	5.397	-	1.023	1.023	720	5.700	6.420
Barcelona.....	45	4	49	454	731	1.185	499	735	1.234
Bilbao.....	-	-	-	2.362	341.447	343.809	2.362	341.447	343.809
Cartagena.....	-	-	-	-	-	-	-	-	-
Castellón.....	-	-	-	-	-	-	-	-	-
Ceuta.....	-	-	-	-	-	-	-	-	-
Ferrol-San Cibrao.....	-	-	-	-	-	-	-	-	-
Gijón.....	-	221.159	221.159	438	5.942.831	5.943.269	438	6.163.990	6.164.428
Huelva.....	60.433	-	60.433	120.762	-	120.762	181.195	-	181.195
Las Palmas.....	-	28	28	27	10	37	27	38	65
Málaga.....	-	-	-	-	-	-	-	-	-
Marín y Ría de Pontevedra ...	-	-	-	-	-	-	-	-	-
Melilla.....	-	-	-	-	63	63	-	63	63
Motril.....	-	-	-	-	-	-	-	-	-
Pasajes.....	-	-	-	-	57.450	57.450	-	57.450	57.450
Sta. C. de Tenerife.....	28	-	28	-	4	4	28	4	32
Santander.....	-	-	-	-	172.653	172.653	-	172.653	172.653
Sevilla.....	-	-	-	-	-	-	-	-	-
Tarragona.....	-	30.323	30.323	23	-	23	23	30.323	30.346
Valencia.....	-	10.468	10.468	93	125	218	93	10.593	10.686
Vigo.....	-	-	-	-	207	207	-	207	207
Vilagarcía.....	-	-	-	-	-	-	-	-	-
TOTAL.....	61.240	266.717	327.957	124.442	6.550.838	6.675.280	185.682	6.817.555	7.003.237

11. Chatarra de hierro. Toneladas / Scrap iron. Tonnes

	CABOTAJE DOMESTIC			EXTERIOR FOREIGN			TOTAL TOTAL		
	Embarcadas Loaded	Desembarcadas Unloaded	Total Total	Embarcadas Loaded	Desembarcadas Unloaded	Total Total	Embarcadas Loaded	Desembarcadas Unloaded	Total Total
A Coruña.....	-	-	-	-	2.340	2.340	-	2.340	2.340
Alicante.....	643	7.090	7.733	-	-	-	643	7.090	7.733
Almería.....	1.921	-	1.921	391	-	391	2.312	-	2.312
Avilés.....	3	15.061	15.064	-	62.687	62.687	3	77.748	77.751
Bahía de Algeciras.....	3.599	48.299	51.898	270.175	718.315	988.490	273.774	766.614	1.040.388
Bahía de Cádiz.....	56	4.432	4.488	220	1.286	1.506	276	5.718	5.994
Baleares.....	88.585	761	89.346	-	-	-	88.585	761	89.346
Barcelona.....	4.200	81.112	85.312	38.729	426.792	465.521	42.929	507.904	550.833
Bilbao.....	24	55.688	55.712	11.606	1.207.649	1.219.255	11.630	1.263.337	1.274.967
Cartagena.....	21	-	21	-	3.417	3.417	21	3.417	3.438
Castellón.....	-	4	4	158	-	158	158	4	162
Ceuta.....	1.552	64	1.616	-	-	-	1.552	64	1.616
Ferrol-San Cibrao.....	-	-	-	-	619.984	619.984	-	619.984	619.984
Gijón.....	2.635	-	2.635	2.053	2.080	4.133	4.688	2.080	6.768
Huelva.....	-	-	-	-	92.990	92.990	-	92.990	92.990
Las Palmas.....	73.671	3.526	77.197	2.395	1.020	3.415	76.066	4.546	80.612
Málaga.....	403	1.962	2.365	76.504	75.109	151.613	76.907	77.071	153.978
Marín y Ría de Pontevedra ...	-	778	778	-	717	717	-	1.495	1.495
Melilla.....	1.961	2.023	3.984	-	-	-	1.961	2.023	3.984
Motril.....	-	-	-	-	-	-	-	-	-
Pasajes.....	-	27.533	27.533	-	1.878.727	1.878.727	-	1.906.260	1.906.260
Sta. C. de Tenerife.....	62.708	1.783	64.491	18	12	30	62.726	1.795	64.521
Santander.....	-	25.370	25.370	-	347.362	347.362	-	372.732	372.732
Sevilla.....	134	14.815	14.949	15	824.835	824.850	149	839.650	839.799
Tarragona.....	3.250	-	3.250	-	-	-	3.250	-	3.250
Valencia.....	9.258	25.364	34.622	10.487	1.084	11.571	19.745	26.448	46.193
Vigo.....	53.091	239	53.330	472	454	926	53.563	693	54.256
Vilagarcía.....	-	-	-	-	-	-	-	-	-
TOTAL.....	307.715	315.904	623.619	413.223	6.266.860	6.680.083	720.938	6.582.764	7.303.702

13. Productos siderúrgicos. Toneladas / Siderurgical products. Tonnes

	CABOTAJE DOMESTIC			EXTERIOR FOREIGN			TOTAL TOTAL		
	Embarcadas Loaded	Desembarcadas Unloaded	Total Total	Embarcadas Loaded	Desembarcadas Unloaded	Total Total	Embarcadas Loaded	Desembarcadas Unloaded	Total Total
A Coruña.....	5.051	8.275	13.326	2.657	681.430	684.087	7.708	689.705	697.413
Alicante.....	24.856	1.574	26.430	5.769	155.628	161.397	30.625	157.202	187.827
Almería.....	2.514	2	2.516	468	7.849	8.317	2.982	7.851	10.833
Avilés.....	46.232	-	46.232	364.325	645.735	1.010.060	410.557	645.735	1.056.292
Bahía de Algeciras.....	25.252	51.360	76.612	768.127	576.250	1.344.377	793.379	627.610	1.420.989
Bahía de Cádiz.....	19.498	15.220	34.718	11.593	31.657	43.250	31.091	46.877	77.968
Baleares.....	5.843	214.928	220.771	231	25.101	25.332	6.074	240.029	246.103
Barcelona.....	170.830	1.252	172.082	328.772	1.082.108	1.410.880	499.602	1.083.360	1.582.962
Bilbao.....	161.154	41.286	202.440	982.698	2.744.703	3.727.401	1.143.852	2.785.989	3.929.841
Cartagena.....	1.412	1.592	3.004	3.782	472.137	475.919	5.194	473.729	478.923
Castellón.....	6.180	-	6.180	8.273	18.626	26.899	14.453	18.626	33.079
Ceuta.....	352	7.501	7.853	-	-	-	352	7.501	7.853
Ferrol-San Cibrao.....	11.162	50	11.212	36.860	51.848	88.708	48.022	51.898	99.920
Gijón.....	38.158	10	38.168	305.237	163.541	468.778	343.395	163.551	506.946
Huelva.....	-	-	-	2	301.468	301.470	2	301.468	301.470
Las Palmas.....	42.840	215.472	258.312	8.854	33.552	42.406	51.694	249.024	300.718
Málaga.....	11.534	50	11.584	19.716	26.256	45.972	31.250	26.306	57.556
Marín y Ría de Pontevedra....	10.330	28.653	38.983	11	15.463	15.474	10.341	44.116	54.457
Melilla.....	30	8.461	8.491	4	43	47	34	8.504	8.538
Motril.....	-	3.457	3.457	-	27.809	27.809	-	31.266	31.266
Pasajes.....	15.822	6.144	21.966	687.710	733.377	1.421.087	703.532	739.521	1.443.053
Sta. C. de Tenerife.....	22.906	168.587	191.493	783	77.804	78.587	23.689	246.391	270.080
Santander.....	-	27.848	27.848	122.415	126.561	248.976	122.415	154.409	276.824
Sevilla.....	52.628	27.778	80.406	2.242	804.427	806.669	54.870	832.205	887.075
Tarragona.....	11.251	252	11.503	18.955	399.914	418.869	30.206	400.166	430.372
Valencia.....	88.166	1.125	89.291	365.360	2.896.229	3.261.589	453.526	2.897.354	3.350.880
Vigo.....	19.574	1.614	21.188	11.058	75.424	86.482	30.632	77.038	107.670
Vilagarcía.....	-	-	-	169	7.891	8.060	169	7.891	8.060
TOTAL.....	793.575	832.491	1.626.066	4.056.071	12.182.831	16.238.902	4.849.646	13.015.322	17.864.968

Grupo metalúrgico / Metallurgical group**9. Piritas. Toneladas / Pyrites. Tonnes**

	CABOTAJE DOMESTIC			EXTERIOR FOREIGN			TOTAL TOTAL		
	Embarcadas Loaded	Desembarcadas Unloaded	Total Total	Embarcadas Loaded	Desembarcadas Unloaded	Total Total	Embarcadas Loaded	Desembarcadas Unloaded	Total Total
A Coruña.....	-	-	-	-	-	-	-	-	-
Alicante.....	-	-	-	-	-	-	-	-	-
Almería.....	-	-	-	-	-	-	-	-	-
Avilés.....	-	-	-	-	-	-	-	-	-
Bahía de Algeciras.....	50	5.583	5.633	9.368	3.554	12.922	9.418	9.137	18.555
Bahía de Cádiz.....	-	-	-	-	-	-	-	-	-
Baleares.....	-	-	-	-	-	-	-	-	-
Barcelona.....	35	-	35	534	234	768	569	234	803
Bilbao.....	-	-	-	-	1.569	1.569	-	1.569	1.569
Cartagena.....	-	-	-	-	-	-	-	-	-
Castellón.....	-	-	-	-	-	-	-	-	-
Ceuta.....	-	-	-	-	-	-	-	-	-
Ferrol-San Cibrao.....	-	-	-	-	-	-	-	-	-
Gijón.....	-	-	-	-	-	-	-	-	-
Huelva.....	-	-	-	-	-	-	-	-	-
Las Palmas.....	60	-	60	125	125	250	185	125	310
Málaga.....	66	-	66	79	24	103	145	24	169
Marín y Ría de Pontevedra ...	-	-	-	-	-	-	-	-	-
Melilla.....	-	-	-	-	-	-	-	-	-
Motril.....	-	-	-	-	-	-	-	-	-
Pasajes.....	-	-	-	-	-	-	-	-	-
Sta. C. de Tenerife.....	-	-	-	-	-	-	-	-	-
Santander.....	-	-	-	-	-	-	-	-	-
Sevilla.....	-	-	-	-	-	-	-	-	-
Tarragona.....	-	-	-	-	-	-	-	-	-
Valencia.....	-	-	-	46	97	143	46	97	143
Vigo.....	-	6	6	18	-	18	18	6	24
Vilagarcía.....	-	-	-	-	-	-	-	-	-
TOTAL.....	211	5.589	5.800	10.170	5.603	15.773	10.381	11.192	21.573

10. Otros minerales y residuos metálicos. Toneladas / Other metal ores and metallic residues. Tonnes

	CABOTAJE DOMESTIC			EXTERIOR FOREIGN			TOTAL TOTAL		
	Embarcadas Loaded	Desembarcadas Unloaded	Total Total	Embarcadas Loaded	Desembarcadas Unloaded	Total Total	Embarcadas Loaded	Desembarcadas Unloaded	Total Total
A Coruña.....	7.651	170.774	178.425	212.224	70.661	282.885	219.875	241.435	461.310
Alicante.....	102.975	30.920	133.895	30.337	355.982	386.319	133.312	386.902	520.214
Almería.....	14.304	10.697	25.001	518.903	534.320	1.053.223	533.207	545.017	1.078.224
Avilés.....	56.531	176.840	233.371	105.203	1.396.549	1.501.752	161.734	1.573.389	1.735.123
Bahía de Algeciras.....	35.264	12.959	48.223	151.676	122.494	274.170	186.940	135.453	322.393
Bahía de Cádiz.....	10.999	11	11.010	143.534	149.005	292.539	154.533	149.016	303.549
Baleares.....	60.387	344.323	404.710	2	-	2	60.389	344.323	404.712
Barcelona.....	46.926	24.979	71.905	488.900	612.477	1.101.377	535.826	637.456	1.173.282
Bilbao.....	12.192	11.014	23.206	354.864	480.540	835.404	367.056	491.554	858.610
Cartagena.....	1.554	15.683	17.237	7.015	23.709	30.724	8.569	39.392	47.961
Castellón.....	814	97.594	98.408	93.501	2.836.304	2.929.805	94.315	2.933.898	3.028.213
Ceuta.....	23	33.500	33.523	-	-	-	23	33.500	33.523
Ferrol-San Cibrao.....	10.588	-	10.588	38.572	3.334.598	3.373.170	49.160	3.334.598	3.383.758
Gijón.....	3.801	31.863	35.664	21.538	104.623	126.161	25.339	136.486	161.825
Huelva.....	100.835	7.597	108.432	190.883	1.315.653	1.506.536	291.718	1.323.250	1.614.968
Las Palmas.....	14.378	136.994	151.372	4.921	658.354	663.275	19.299	795.348	814.647
Málaga.....	28.868	1.200	30.068	133.538	16.538	150.076	162.406	17.738	180.144
Marín y Ría de Pontevedra ...	13.290	1.001	14.291	4.987	177	5.164	18.277	1.178	19.455
Melilla.....	1.200	7.707	8.907	-	-	-	1.200	7.707	8.907
Motril.....	-	-	-	307.990	23.661	331.651	307.990	23.661	331.651
Pasajes.....	-	-	-	29.495	71.913	101.408	29.495	71.913	101.408
Sta. C. de Tenerife.....	22.027	196.998	219.025	1.012	130.787	131.799	23.039	327.785	350.824
Santander.....	17.828	26.640	44.468	84.716	366.847	451.563	102.544	393.487	496.031
Sevilla.....	29.328	8.400	37.728	9.452	31.921	41.373	38.780	40.321	79.101
Tarragona.....	138.971	2.539	141.510	15.424	201.168	216.592	154.395	203.707	358.102
Valencia.....	157.282	43.683	200.965	904.225	534.579	1.438.804	1.061.507	578.262	1.639.769
Vigo.....	24.727	1.713	26.440	347.222	321.667	668.889	371.949	323.380	695.329
Vilagarcía.....	-	-	-	-	3.004	3.004	-	3.004	3.004
TOTAL.....	912.743	1.395.629	2.308.372	4.200.134	13.697.531	17.897.665	5.112.877	15.093.160	20.206.037

36. Otros productos metalúrgicos. Toneladas / *Other metallurgical products. Tonnes*

	CABOTAJE DOMESTIC			EXTERIOR FOREIGN			TOTAL TOTAL		
	Embarcadas Loaded	Desembarcadas Unloaded	Total Total	Embarcadas Loaded	Desembarcadas Unloaded	Total Total	Embarcadas Loaded	Desembarcadas Unloaded	Total Total
A Coruña.....	-	-	-	-	-	-	-	-	-
Alicante.....	3.275	219	3.494	138	207	345	3.413	426	3.839
Almería.....	324	17	341	1.829	-	1.829	2.153	17	2.170
Avilés.....	147	-	147	324.346	10.381	334.727	324.493	10.381	334.874
Bahía de Algeciras.....	29.323	39.482	68.805	190.694	220.504	411.198	220.017	259.986	480.003
Bahía de Cádiz.....	1.439	288	1.727	3.785	5.693	9.478	5.224	5.981	11.205
Baleares.....	1.074	10.872	11.946	-	-	-	1.074	10.872	11.946
Barcelona.....	7.837	177	8.014	87.042	146.208	233.250	94.879	146.385	241.264
Bilbao.....	4.044	516	4.560	39.389	160.287	199.676	43.433	160.803	204.236
Cartagena.....	254	113	367	72	30.017	30.089	326	30.130	30.456
Castellón.....	89	-	89	801	10.171	10.972	890	10.171	11.061
Ceuta.....	12	202	214	-	-	-	12	202	214
Ferrol-San Cibrao.....	23	-	23	2.416	-	2.416	2.439	-	2.439
Gijón.....	-	66	66	4.547	1.790	6.337	4.547	1.856	6.403
Huelva.....	-	-	-	47.808	2.037	49.845	47.808	2.037	49.845
Las Palmas.....	2.323	13.979	16.302	3.797	5.142	8.939	6.120	19.121	25.241
Málaga.....	6.457	31	6.488	22.640	32.161	54.801	29.097	32.192	61.289
Marín y Ría de Pontevedra ...	1.596	6	1.602	-	-	-	1.596	6	1.602
Melilla.....	25	1.556	1.581	-	-	-	25	1.556	1.581
Motril.....	-	-	-	-	-	-	-	-	-
Pasajes.....	-	-	-	977	3.035	4.012	977	3.035	4.012
Sta. C. de Tenerife.....	1.426	12.157	13.583	89	5.078	5.167	1.515	17.235	18.750
Santander.....	-	-	-	2.671	102	2.773	2.671	102	2.773
Sevilla.....	5.451	64	5.515	190	38.312	38.502	5.641	38.376	44.017
Tarragona.....	1.038	433	1.471	11.016	23.444	34.460	12.054	23.877	35.931
Valencia.....	7.307	168	7.475	19.491	74.466	93.957	26.798	74.634	101.432
Vigo.....	2.517	2.727	5.244	2.554	57.972	60.526	5.071	60.699	65.770
Vilagarcía.....	-	-	-	-	34.795	34.795	-	34.795	34.795
TOTAL.....	75.981	83.073	159.054	766.292	861.802	1.628.094	842.273	944.875	1.787.148

Grupo abonos / Fertilizer group

14. Fosfatos. Toneladas / Phosphates. Tonnes

	CABOTAJE DOMESTIC			EXTERIOR FOREIGN			TOTAL TOTAL		
	Embarcadas Loaded	Desembarcadas Unloaded	Total Total	Embarcadas Loaded	Desembarcadas Unloaded	Total Total	Embarcadas Loaded	Desembarcadas Unloaded	Total Total
A Coruña.....	-	-	-	-	-	-	-	-	-
Alicante.....	-	-	-	-	-	-	-	-	-
Almería.....	24	-	24	-	-	-	24	-	24
Avilés.....	-	-	-	-	26.159	26.159	-	26.159	26.159
Bahía de Algeciras.....	305	214	519	325	427	752	630	641	1.271
Bahía de Cádiz.....	96	-	96	25	44	69	121	44	165
Baleares.....	-	-	-	-	-	-	-	-	-
Barcelona.....	317	20	337	2.604	4.661	7.265	2.921	4.681	7.602
Bilbao.....	4	-	4	-	27.158	27.158	4	27.158	27.162
Cartagena.....	-	45	45	-	-	-	-	45	45
Castellón.....	-	-	-	-	29.854	29.854	-	29.854	29.854
Ceuta.....	-	-	-	-	-	-	-	-	-
Ferrol-San Cibrao.....	-	-	-	-	-	-	-	-	-
Gijón.....	-	-	-	-	-	-	-	-	-
Huelva.....	-	-	-	-	1.313.582	1.313.582	-	1.313.582	1.313.582
Las Palmas.....	-	5.389	5.389	30	7.257	7.287	30	12.646	12.676
Málaga.....	4	-	4	-	3	3	4	3	7
Marín y Ría de Pontevedra ...	-	-	-	-	13.217	13.217	-	13.217	13.217
Melilla.....	-	28	28	-	-	-	-	28	28
Motril.....	-	-	-	-	25.146	25.146	-	25.146	25.146
Pasajes.....	-	-	-	-	58.613	58.613	-	58.613	58.613
Sta. C. de Tenerife.....	-	60	60	30	30	60	30	90	120
Santander.....	-	-	-	-	-	-	-	-	-
Sevilla.....	-	-	-	-	14.849	14.849	-	14.849	14.849
Tarragona.....	-	-	-	-	99.674	99.674	-	99.674	99.674
Valencia.....	-	-	-	314	1.886	2.200	314	1.886	2.200
Vigo.....	-	-	-	65	-	65	65	-	65
Vilagarcía.....	-	-	-	-	-	-	-	-	-
TOTAL.....	750	5.756	6.506	3.393	1.622.560	1.625.953	4.143	1.628.316	1.632.459

15. Potasas. Toneladas / Potash. Tonnes

	CABOTAJE DOMESTIC			EXTERIOR FOREIGN			TOTAL TOTAL		
	Embarcadas Loaded	Desembarcadas Unloaded	Total Total	Embarcadas Loaded	Desembarcadas Unloaded	Total Total	Embarcadas Loaded	Desembarcadas Unloaded	Total Total
A Coruña.....	-	-	-	-	-	-	-	-	-
Alicante.....	20	24	44	-	910	910	20	934	954
Almería.....	-	-	-	-	-	-	-	-	-
Avilés.....	-	11.474	11.474	-	22.530	22.530	-	34.004	34.004
Bahía de Algeciras.....	-	-	-	1.044	-	1.044	1.044	-	1.044
Bahía de Cádiz.....	-	-	-	-	-	-	-	-	-
Baleares.....	55	389	444	-	-	-	55	389	444
Barcelona.....	26.886	-	26.886	292.138	4.422	296.560	319.024	4.422	323.446
Bilbao.....	-	-	-	-	7.640	7.640	-	7.640	7.640
Cartagena.....	-	-	-	-	44.961	44.961	-	44.961	44.961
Castellón.....	-	-	-	-	28.711	28.711	-	28.711	28.711
Ceuta.....	-	-	-	-	-	-	-	-	-
Ferrol-San Cibrao.....	-	-	-	-	-	-	-	-	-
Gijón.....	-	-	-	-	-	-	-	-	-
Huelva.....	-	-	-	-	60.784	60.784	-	60.784	60.784
Las Palmas.....	-	-	-	-	-	-	-	-	-
Málaga.....	-	-	-	-	-	-	-	-	-
Marín y Ría de Pontevedra ...	-	-	-	-	-	-	-	-	-
Melilla.....	-	-	-	-	-	-	-	-	-
Motril.....	-	7.154	7.154	-	20.178	20.178	-	27.332	27.332
Pasajes.....	-	-	-	-	3.920	3.920	-	3.920	3.920
Sta. C. de Tenerife.....	44	556	600	-	3.231	3.231	44	3.787	3.831
Santander.....	-	-	-	-	11.710	11.710	-	11.710	11.710
Sevilla.....	-	11.250	11.250	-	27.538	27.538	-	38.788	38.788
Tarragona.....	3.038	-	3.038	78.650	34.332	112.982	81.688	34.332	116.020
Valencia.....	633	-	633	135	30.505	30.640	768	30.505	31.273
Vigo.....	-	-	-	-	-	-	-	-	-
Vilagarcía.....	-	-	-	-	-	-	-	-	-
TOTAL.....	30.676	30.847	61.523	371.967	301.372	673.339	402.643	332.219	734.862

16. Abonos naturales y artificiales. Toneladas / Natural and artificial fertilizers. Tonnes

	CABOTAJE DOMESTIC			EXTERIOR FOREIGN			TOTAL TOTAL		
	Embarcadas Loaded	Desembarcadas Unloaded	Total Total	Embarcadas Loaded	Desembarcadas Unloaded	Total Total	Embarcadas Loaded	Desembarcadas Unloaded	Total Total
A Coruña.....	-	4.345	4.345	-	34.549	34.549	-	38.894	38.894
Alicante.....	3.960	4.915	8.875	211	47.614	47.825	4.171	52.529	56.700
Almería.....	25	-	25	40	62.899	62.939	65	62.899	62.964
Avilés.....	6.050	3.050	9.100	16.619	13.861	30.480	22.669	16.911	39.580
Bahía de Algeciras.....	11.186	6.663	17.849	44.312	47.519	91.831	55.498	54.182	109.680
Bahía de Cádiz.....	604	-	604	1.235	3.640	4.875	1.839	3.640	5.479
Baleares.....	816	41.331	42.147	-	3.993	3.993	816	45.324	46.140
Barcelona.....	15.683	129	15.812	30.005	33.223	63.228	45.688	33.352	79.040
Bilbao.....	23.613	23.730	47.343	54.844	52.383	107.227	78.457	76.113	154.570
Cartagena.....	-	35.887	35.887	-	63.864	63.864	-	99.751	99.751
Castellón.....	44.034	6.535	50.569	122.504	209.776	332.280	166.538	216.311	382.849
Ceuta.....	-	-	-	-	-	-	-	-	-
Ferrol-San Cibrao.....	-	3.494	3.494	-	23.315	23.315	-	26.809	26.809
Gijón.....	-	3.242	3.242	159	21.002	21.161	159	24.244	24.403
Huelva.....	152.774	11.245	164.019	189.468	56.484	245.952	342.242	67.729	409.971
Las Palmas.....	2.556	8.651	11.207	739	6.575	7.314	3.295	15.226	18.521
Málaga.....	260	21.510	21.770	644	21.621	22.265	904	43.131	44.035
Marín y Ría de Pontevedra ...	-	-	-	-	-	-	-	-	-
Melilla.....	-	77	77	-	-	-	-	77	77
Motril.....	-	-	-	3.971	97.310	101.281	3.971	97.310	101.281
Pasajes.....	-	17.627	17.627	-	124.099	124.099	-	141.726	141.726
Sta. C. de Tenerife.....	3.665	15.667	19.332	104	24.576	24.680	3.769	40.243	44.012
Santander.....	-	33.230	33.230	-	269.627	269.627	-	302.857	302.857
Sevilla.....	2.740	56.068	58.808	61	363.894	363.955	2.801	419.962	422.763
Tarragona.....	4.304	43.399	47.703	17.568	114.549	132.117	21.872	157.948	179.820
Valencia.....	132.998	49.313	182.311	181.150	321.763	502.913	314.148	371.076	685.224
Vigo.....	-	87	87	1.368	1.366	2.734	1.368	1.453	2.821
Vilagarcía.....	-	5.125	5.125	-	14.176	14.176	-	19.301	19.301
TOTAL.....	405.268	395.320	800.588	665.002	2.033.678	2.698.680	1.070.270	2.428.998	3.499.268

Grupo productos químicos / Chemical products group**17. Productos químicos. Toneladas / Chemical products. Tonnes**

	CABOTAJE DOMESTIC			EXTERIOR FOREIGN			TOTAL TOTAL		
	Embarcadas Loaded	Desembarcadas Unloaded	Total Total	Embarcadas Loaded	Desembarcadas Unloaded	Total Total	Embarcadas Loaded	Desembarcadas Unloaded	Total Total
A Coruña.....	-	-	-	2.910	6.204	9.114	2.910	6.204	9.114
Alicante.....	57.207	12.035	69.242	30.748	36.890	67.638	87.955	48.925	136.880
Almería.....	7.794	1	7.795	8.882	6.768	15.650	16.676	6.769	23.445
Avilés.....	145.021	16.037	161.058	462.968	300.972	763.940	607.989	317.009	924.998
Bahía de Algeciras.....	276.182	234.384	510.566	2.259.519	1.618.768	3.878.287	2.535.701	1.853.152	4.388.853
Bahía de Cádiz.....	40.464	2.840	43.304	69.746	11.352	81.098	110.210	14.192	124.402
Baleares.....	6.434	115.395	121.829	-	-	-	6.434	115.395	121.829
Barcelona.....	251.073	125.391	376.464	1.985.771	2.085.065	4.070.836	2.236.844	2.210.456	4.447.300
Bilbao.....	17.956	25.253	43.209	386.606	478.300	864.906	404.562	503.553	908.115
Cartagena.....	80.451	257.867	338.318	81.707	164.211	245.918	162.158	422.078	584.236
Castellón.....	485	81.178	81.663	395.929	341.931	737.860	396.414	423.109	819.523
Ceuta.....	54	13.800	13.854	-	433	433	54	14.233	14.287
Ferrol-San Cibrao.....	347.167	99.459	446.626	721.432	104.980	826.412	1.068.599	204.439	1.273.038
Gijón.....	190	-	190	3.061	4.288	7.349	3.251	4.288	7.539
Huelva.....	387.151	247.663	634.814	835.054	280.935	1.115.989	1.222.205	528.598	1.750.803
Las Palmas.....	71.110	245.172	316.282	11.778	24.033	35.811	82.888	269.205	352.093
Málaga.....	16.809	47	16.856	112.821	109.756	222.577	129.630	109.803	239.433
Marín y Ría de Pontevedra ...	12.008	48	12.056	13	200	213	12.021	248	12.269
Melilla.....	26	17.213	17.239	-	98	98	26	17.311	17.337
Motril.....	-	3.349	3.349	-	20.269	20.269	-	23.618	23.618
Pasajes.....	-	-	-	2.126	12.747	14.873	2.126	12.747	14.873
Sta. C. de Tenerife.....	17.002	217.536	234.538	1.948	59.561	61.509	18.950	277.097	296.047
Santander.....	100.474	13.496	113.970	609.482	126.963	736.445	709.956	140.459	850.415
Sevilla.....	85.126	1.253	86.379	15.761	91.265	107.026	100.887	92.518	193.405
Tarragona.....	137.553	161.012	298.565	1.044.715	770.537	1.815.252	1.182.268	931.549	2.113.817
Valencia.....	59.785	18.258	78.043	781.755	687.377	1.469.132	841.540	705.635	1.547.175
Vigo.....	13.530	2.464	15.994	14.374	33.687	48.061	27.904	36.151	64.055
Vilagarcía.....	-	-	-	2.050	218.479	220.529	2.050	218.479	220.529
TOTAL.....	2.131.052	1.911.151	4.042.203	9.841.156	7.596.069	17.437.225	11.972.208	9.507.220	21.479.428

Grupo materiales de construcción / Construction materials group**5. Asfalto. Toneladas / Asphalt. Tonnes**

	CABOTAJE DOMESTIC			EXTERIOR FOREIGN			TOTAL TOTAL		
	Embarcadas Loaded	Desembarcadas Unloaded	Total Total	Embarcadas Loaded	Desembarcadas Unloaded	Total Total	Embarcadas Loaded	Desembarcadas Unloaded	Total Total
A Coruña.....	-	-	-	-	-	-	-	-	-
Alicante.....	1.629	-	1.629	-	-	-	1.629	-	1.629
Almería.....	51	-	51	-	-	-	51	-	51
Avilés.....	-	-	-	-	-	-	-	-	-
Bahía de Algeciras.....	-	-	-	-	-	-	-	-	-
Bahía de Cádiz.....	-	-	-	-	-	-	-	-	-
Baleares.....	212	388	600	-	-	-	212	388	600
Barcelona.....	247	-	247	316	223	539	563	223	786
Bilbao.....	-	-	-	-	7	7	-	7	7
Cartagena.....	-	-	-	-	-	-	-	-	-
Castellón.....	-	-	-	-	-	-	-	-	-
Ceuta.....	-	75	75	-	-	-	-	75	75
Ferrol-San Cibrao.....	-	-	-	-	-	-	-	-	-
Gijón.....	-	44.149	44.149	-	46.419	46.419	-	90.568	90.568
Huelva.....	-	-	-	-	-	-	-	-	-
Las Palmas.....	186	1.539	1.725	2.697	-	2.697	2.883	1.539	4.422
Málaga.....	182	-	182	-	-	-	182	-	182
Marín y Ría de Pontevedra ...	-	-	-	-	-	-	-	-	-
Melilla.....	-	234	234	-	-	-	-	234	234
Motril.....	-	-	-	-	-	-	-	-	-
Pasajes.....	-	-	-	-	-	-	-	-	-
Sta. C. de Tenerife.....	75.080	1.025	76.105	93.833	63	93.896	168.913	1.088	170.001
Santander.....	-	-	-	279	238	517	279	238	517
Sevilla.....	-	-	-	-	-	-	-	-	-
Tarragona.....	-	-	-	-	-	-	-	-	-
Valencia.....	37	53.728	53.765	4.020	7	4.027	4.057	53.735	57.792
Vigo.....	-	-	-	-	10.723	10.723	-	10.723	10.723
Vilagarcía.....	-	-	-	-	48.119	48.119	-	48.119	48.119
TOTAL.....	77.624	101.138	178.762	101.145	105.799	206.944	178.769	206.937	385.706

18. Cemento y clinker. Toneladas / Cement and clinker. Tonnes

	CABOTAJE DOMESTIC			EXTERIOR FOREIGN			TOTAL TOTAL		
	Embarcadas Loaded	Desembarcadas Unloaded	Total Total	Embarcadas Loaded	Desembarcadas Unloaded	Total Total	Embarcadas Loaded	Desembarcadas Unloaded	Total Total
A Coruña.....	-	251.002	251.002	-	22.400	22.400	-	273.402	273.402
Alicante.....	170.179	100.746	270.925	127.448	746.848	874.296	297.627	847.594	1.145.221
Almería.....	1.412.729	23.689	1.436.418	653	302.680	303.333	1.413.382	326.369	1.739.751
Avilés.....	181.571	-	181.571	2.515	198	2.713	184.086	198	184.284
Bahía de Algeciras.....	2.389	434.515	436.904	1.010	24	1.034	3.399	434.539	437.938
Bahía de Cádiz.....	28.210	64.326	92.536	7.584	830.276	837.860	35.794	894.602	930.396
Baleares.....	51.681	458.109	509.790	-	229.916	229.916	51.681	688.025	739.706
Barcelona.....	65.414	423.741	489.155	54.761	367.892	422.653	120.175	791.633	911.808
Bilbao.....	31	10.136	10.167	95.655	128.273	223.928	95.686	138.409	234.095
Cartagena.....	-	1.033.188	1.033.188	7.445	1.163.616	1.171.061	7.445	2.196.804	2.204.249
Castellón.....	44	-	44	834	31.793	32.627	878	31.793	32.671
Ceuta.....	25	42.714	42.739	-	-	-	25	42.714	42.739
Ferrol-San Cibrao.....	-	53.470	53.470	-	124.123	124.123	-	177.593	177.593
Gijón.....	1.026.874	-	1.026.874	10.660	19.773	30.433	1.037.534	19.773	1.057.307
Huelva.....	168.316	7.971	176.287	53.676	517.318	570.994	221.992	525.289	747.281
Las Palmas.....	2.730	753.723	756.453	61	16.978	17.039	2.791	770.701	773.492
Málaga.....	5.749	31.513	37.262	24	1.036.806	1.036.830	5.773	1.068.319	1.074.092
Marín y Ría de Pontevedra ...	53.035	4.582	57.617	-	-	-	53.035	4.582	57.617
Melilla.....	22	48.543	48.565	-	3.487	3.487	22	52.030	52.052
Motril.....	-	287.692	287.692	-	316.819	316.819	-	604.511	604.511
Pasajes.....	-	-	-	2.401	34.889	37.290	2.401	34.889	37.290
Sta. C. de Tenerife.....	225.989	299.349	525.338	-	1.103.182	1.103.182	225.989	1.402.531	1.628.520
Santander.....	-	-	-	192.922	368.952	561.874	192.922	368.952	561.874
Sevilla.....	36.388	54.196	90.584	4.121	308.211	312.332	40.509	362.407	402.916
Tarragona.....	-	102.102	102.102	47.144	509.374	556.518	47.144	611.476	658.620
Valencia.....	63.976	187.725	251.701	163.139	3.639.308	3.802.447	227.115	3.827.033	4.054.148
Vigo.....	-	651.245	651.245	-	30.187	30.187	-	681.432	681.432
Vilagarcía.....	-	191.942	191.942	-	-	-	-	191.942	191.942
TOTAL.....	3.495.352	5.516.219	9.011.571	772.053	11.853.323	12.625.376	4.267.405	17.369.542	21.636.947

20. Materiales de construcción. Toneladas / Building materials. Tonnes

	CABOTAJE DOMESTIC			EXTERIOR FOREIGN			TOTAL TOTAL		
	Embarcadas Loaded	Desembarcadas Unloaded	Total Total	Embarcadas Loaded	Desembarcadas Unloaded	Total Total	Embarcadas Loaded	Desembarcadas Unloaded	Total Total
A Coruña.....	302	-	302	2.367	70.115	72.482	2.669	70.115	72.784
Alicante.....	92.333	27.127	119.460	33.676	106.919	140.595	126.009	134.046	260.055
Almería.....	33.718	10	33.728	6.537	186	6.723	40.255	196	40.451
Avilés.....	5.146	12	5.158	461	7.253	7.714	5.607	7.265	12.872
Bahía de Algeciras.....	66.651	162.492	229.143	518.551	404.864	923.415	585.202	567.356	1.152.558
Bahía de Cádiz.....	38.481	679	39.160	20.213	53.909	74.122	58.694	54.588	113.282
Baleares.....	41.757	561.098	602.855	47	241	288	41.804	561.339	603.143
Barcelona.....	220.268	5.191	225.459	567.305	493.952	1.061.257	787.573	499.143	1.286.716
Bilbao.....	47.015	171	47.186	390.693	79.995	470.688	437.708	80.166	517.874
Cartagena.....	5.697	3.342	9.039	1.798	401	2.199	7.495	3.743	11.238
Castellón.....	27.577	-	27.577	566.513	10.134	576.647	594.090	10.134	604.224
Ceuta.....	562	39.051	39.613	-	-	-	562	39.051	39.613
Ferrol-San Cibrao.....	645	210	855	5.116	689	5.805	5.761	899	6.660
Gijón.....	133	-	133	6.755	5.082	11.837	6.888	5.082	11.970
Huelva.....	1.232	-	1.232	1.040	-	1.040	2.272	-	2.272
Las Palmas.....	92.310	427.127	519.437	20.901	90.295	111.196	113.211	517.422	630.633
Málaga.....	18.534	1.063	19.597	39.039	34.200	73.239	57.573	35.263	92.836
Marín y Ría de Pontevedra ...	20.928	63	20.991	257	22.800	23.057	21.185	22.863	44.048
Melilla.....	371	51.379	51.750	-	1.658	1.658	371	53.037	53.408
Motril.....	6.399	-	6.399	7	20.028	20.035	6.406	20.028	26.434
Pasajes.....	-	-	-	98.486	63.019	161.505	98.486	63.019	161.505
Sta. C. de Tenerife.....	42.155	314.224	356.379	840	36.236	37.076	42.995	350.460	393.455
Santander.....	-	-	-	2.900	1.591	4.491	2.900	1.591	4.491
Sevilla.....	43.422	935	44.357	1.954	5.492	7.446	45.376	6.427	51.803
Tarragona.....	9.723	176	9.899	8.506	8.431	16.937	18.229	8.607	26.836
Valencia.....	511.628	6.852	518.480	3.999.676	473.277	4.472.953	4.511.304	480.129	4.991.433
Vigo.....	41.404	2.883	44.287	84.745	79.751	164.496	126.149	82.634	208.783
Vilagarcía.....	-	-	-	-	-	-	-	-	-
TOTAL.....	1.368.391	1.604.085	2.972.476	6.378.383	2.070.518	8.448.901	7.746.774	3.674.603	11.421.377

Grupo agro-ganadero y alimentario / Agricultural, livestock and food group**21. Cereales y sus harinas. Toneladas / Cereals and their flours. Tonnes**

	CABOTAJE DOMESTIC			EXTERIOR FOREIGN			TOTAL TOTAL		
	Embarcadas Loaded	Desembarcadas Unloaded	Total Total	Embarcadas Loaded	Desembarcadas Unloaded	Total Total	Embarcadas Loaded	Desembarcadas Unloaded	Total Total
A Coruña.....	-	-	-	-	837.152	837.152	-	837.152	837.152
Alicante.....	5.073	3	5.076	9	-	9	5.082	3	5.085
Almería.....	682	-	682	-	-	-	682	-	682
Avilés.....	53	-	53	-	7.401	7.401	53	7.401	7.454
Bahía de Algeciras.....	32.325	7.641	39.966	243.237	269.705	512.942	275.562	277.346	552.908
Bahía de Cádiz.....	24.374	347	24.721	258.725	511.428	770.153	283.099	511.775	794.874
Baleares.....	2.695	58.606	61.301	-	98.627	98.627	2.695	157.233	159.928
Barcelona.....	28.344	1.309	29.653	59.470	717.886	777.356	87.814	719.195	807.009
Bilbao.....	423	26	449	6.985	41.483	48.468	7.408	41.509	48.917
Cartagena.....	-	-	-	19	1.534.851	1.534.870	19	1.534.851	1.534.870
Castellón.....	-	-	-	55	120	175	55	120	175
Ceuta.....	-	7.114	7.114	-	-	-	-	7.114	7.114
Ferrol-San Cibrao.....	-	-	-	-	-	-	-	-	-
Gijón.....	-	-	-	-	173.240	173.240	-	173.240	173.240
Huelva.....	-	-	-	-	662.840	662.840	-	662.840	662.840
Las Palmas.....	8.342	27.616	35.958	2.117	171.314	173.431	10.459	198.930	209.389
Málaga.....	6.981	-	6.981	55.047	342.019	397.066	62.028	342.019	404.047
Marín y Ría de Pontevedra ...	62	-	62	-	456.958	456.958	62	456.958	457.020
Melilla.....	-	27.691	27.691	-	1.955	1.955	-	29.646	29.646
Motril.....	-	-	-	-	60.684	60.684	-	60.684	60.684
Pasajes.....	-	6.867	6.867	15.952	137.750	153.702	15.952	144.617	160.569
Sta. C. de Tenerife.....	3.407	28.135	31.542	319	143.508	143.827	3.726	171.643	175.369
Santander.....	-	-	-	13.717	291.940	305.657	13.717	291.940	305.657
Sevilla.....	12.112	735	12.847	525.164	275.746	800.910	537.276	276.481	813.757
Tarragona.....	2.664	6	2.670	8.667	2.026.389	2.035.056	11.331	2.026.395	2.037.726
Valencia.....	10.275	2.192	12.467	112.845	1.105.638	1.218.483	123.120	1.107.830	1.230.950
Vigo.....	12	235	247	75	167	242	87	402	489
Vilagarcía.....	-	-	-	-	282.446	282.446	-	282.446	282.446
TOTAL.....	137.824	168.523	306.347	1.302.403	10.151.247	11.453.650	1.440.227	10.319.770	11.759.997

22. Habas y harina de soja. Toneladas / Soya beans and flours. Tonnes

	CABOTAJE DOMESTIC			EXTERIOR FOREIGN			TOTAL TOTAL		
	Embarcadas Loaded	Desembarcadas Unloaded	Total Total	Embarcadas Loaded	Desembarcadas Unloaded	Total Total	Embarcadas Loaded	Desembarcadas Unloaded	Total Total
A Coruña.....	-	-	-	-	303.207	303.207	-	303.207	303.207
Alicante.....	2	21	23	-	-	-	2	21	23
Almería.....	-	-	-	-	19	19	-	19	19
Avilés.....	-	-	-	-	-	-	-	-	-
Bahía de Algeciras.....	2.087	8.333	10.420	32.173	27.132	59.305	34.260	35.465	69.725
Bahía de Cádiz.....	-	-	-	-	17.569	17.569	-	17.569	17.569
Baleares.....	-	376	376	-	-	-	-	376	376
Barcelona.....	397	197	594	2.993	1.369.154	1.372.147	3.390	1.369.351	1.372.741
Bilbao.....	-	-	-	-	264.999	264.999	-	264.999	264.999
Cartagena.....	-	3	3	-	129.113	129.113	-	129.116	129.116
Castellón.....	-	-	-	-	-	-	-	-	-
Ceuta.....	-	284	284	-	-	-	-	284	284
Ferrol-San Cibrao.....	-	-	-	-	-	-	-	-	-
Gijón.....	-	-	-	-	-	-	-	-	-
Huelva.....	-	-	-	-	-	-	-	-	-
Las Palmas.....	6	2.450	2.456	-	111	111	6	2.561	2.567
Málaga.....	22	-	22	976	905	1.881	998	905	1.903
Marín y Ría de Pontevedra ...	-	-	-	-	-	-	-	-	-
Melilla.....	-	-	-	-	-	-	-	-	-
Motril.....	-	-	-	-	-	-	-	-	-
Pasajes.....	-	-	-	-	-	-	-	-	-
Sta. C. de Tenerife.....	25	56	81	-	-	-	25	56	81
Santander.....	-	-	-	-	12.150	12.150	-	12.150	12.150
Sevilla.....	-	-	-	-	-	-	-	-	-
Tarragona.....	-	-	-	-	-	-	-	-	-
Valencia.....	-	-	-	1	1.216	1.217	1	1.216	1.217
Vigo.....	-	15	15	516	-	516	516	15	531
Vilagarcía.....	-	-	-	-	-	-	-	-	-
TOTAL.....	2.539	11.735	14.274	36.659	2.125.575	2.162.234	39.198	2.137.310	2.176.508

23. Frutas, hortalizas y legumbres. Toneladas / *Fruits and vegetables. Tonnes*

	CABOTAJE DOMESTIC			EXTERIOR FOREIGN			TOTAL TOTAL		
	Embarcadas Loaded	Desembarcadas Unloaded	Total Total	Embarcadas Loaded	Desembarcadas Unloaded	Total Total	Embarcadas Loaded	Desembarcadas Unloaded	Total Total
A Coruña.....	-	-	-	-	-	-	-	-	-
Alicante.....	12.614	70.611	83.225	1.828	1.264	3.092	14.442	71.875	86.317
Almería.....	5.818	-	5.818	17.496	24.716	42.212	23.314	24.716	48.030
Avilés.....	2.591	17	2.608	-	-	-	2.591	17	2.608
Bahía de Algeciras.....	120.474	30.132	150.606	864.906	1.716.480	2.581.386	985.380	1.746.612	2.731.992
Bahía de Cádiz.....	132.682	212.984	345.666	2.339	40.895	43.234	135.021	253.879	388.900
Baleares.....	19.035	110.637	129.672	-	-	-	19.035	110.637	129.672
Barcelona.....	55.074	54.352	109.426	193.091	315.047	508.138	248.165	369.399	617.564
Bilbao.....	177	1.949	2.126	16.783	40.046	56.829	16.960	41.995	58.955
Cartagena.....	356	15.799	16.155	4.812	31.327	36.139	5.168	47.126	52.294
Castellón.....	104	-	104	50.261	25.508	75.769	50.365	25.508	75.873
Ceuta.....	-	10.309	10.309	-	-	-	-	10.309	10.309
Ferrol-San Cibrao.....	-	-	-	-	-	-	-	-	-
Gijón.....	-	-	-	-	-	-	-	-	-
Huelva.....	-	-	-	-	-	-	-	-	-
Las Palmas.....	132.397	160.569	292.966	148.465	56.549	205.014	280.862	217.118	497.980
Málaga.....	21.912	31	21.943	50.514	56.251	106.765	72.426	56.282	128.708
Marín y Ría de Pontevedra ...	94	3.090	3.184	-	21.169	21.169	94	24.259	24.353
Melilla.....	20	30.589	30.609	19	-	19	39	30.589	30.628
Motril.....	-	-	-	-	-	-	-	-	-
Pasajes.....	-	-	-	-	-	-	-	-	-
Sta. C. de Tenerife.....	294.146	102.731	396.877	52.583	44.826	97.409	346.729	147.557	494.286
Santander.....	-	-	-	254	42	296	254	42	296
Sevilla.....	22.920	41.038	63.958	21	23	44	22.941	41.061	64.002
Tarragona.....	263	-	263	723	81.291	82.014	986	81.291	82.277
Valencia.....	44.993	12.871	57.864	73.809	304.418	378.227	118.802	317.289	436.091
Vigo.....	185	2.054	2.239	2.042	45.023	47.065	2.227	47.077	49.304
Vilagarcía.....	-	-	-	-	-	-	-	-	-
TOTAL.....	865.855	859.763	1.725.618	1.479.946	2.804.875	4.284.821	2.345.801	3.664.638	6.010.439

24. Vinos, bebidas, alcoholes y derivados. Toneladas / Wines, drinks, alcohols and by products. Tonnes

	CABOTAJE DOMESTIC			EXTERIOR FOREIGN			TOTAL TOTAL		
	Embarcadas Loaded	Desembarcadas Unloaded	Total Total	Embarcadas Loaded	Desembarcadas Unloaded	Total Total	Embarcadas Loaded	Desembarcadas Unloaded	Total Total
A Coruña.....	176.668	-	176.668	29.486	1.503	30.989	206.154	1.503	207.657
Alicante.....	160.205	4.935	165.140	20.367	314	20.681	180.572	5.249	185.821
Almería.....	12.953	5	12.958	1.434	19	1.453	14.387	24	14.411
Avilés.....	4.224	36	4.260	-	-	-	4.224	36	4.260
Bahía de Algeciras.....	43.361	100.837	144.198	324.332	276.646	600.978	367.693	377.483	745.176
Bahía de Cádiz.....	21.580	304	21.884	69.806	8.086	77.892	91.386	8.390	99.776
Baleares.....	31.780	451.716	483.496	2	-	2	31.782	451.716	483.498
Barcelona.....	292.596	19.586	312.182	378.824	244.708	623.532	671.420	264.294	935.714
Bilbao.....	20.619	30.230	50.849	262.075	201.699	463.774	282.694	231.929	514.623
Cartagena.....	59.746	13.257	73.003	29.520	-	29.520	89.266	13.257	102.523
Castellón.....	570	-	570	2.935	-	2.935	3.505	-	3.505
Ceuta.....	84	23.988	24.072	42	2.250	2.292	126	26.238	26.364
Ferrol-San Cibrao.....	174	99.453	99.627	-	-	-	174	99.453	99.627
Gijón.....	-	-	-	355	-	355	355	-	355
Huelva.....	-	22.845	22.845	-	-	-	-	22.845	22.845
Las Palmas.....	232.027	435.950	667.977	11.367	30.005	41.372	243.394	465.955	709.349
Málaga.....	37.860	132	37.992	11.460	15.609	27.069	49.320	15.741	65.061
Marín y Ría de Pontevedra ...	10.875	28	10.903	3.375	-	3.375	14.250	28	14.278
Melilla.....	5	43.466	43.471	1.070	6.118	7.188	1.075	49.584	50.659
Motril.....	-	-	-	2.532	-	2.532	2.532	-	2.532
Pasajes.....	-	-	-	-	-	-	-	-	-
Sta. C. de Tenerife.....	68.700	234.202	302.902	148	24.706	24.854	68.848	258.908	327.756
Santander.....	-	-	-	82.989	156	83.145	82.989	156	83.145
Sevilla.....	63.346	2.187	65.533	2.904	30.959	33.863	66.250	33.146	99.396
Tarragona.....	23.537	349	23.886	636	10.448	11.084	24.173	10.797	34.970
Valencia.....	241.686	2.639	244.325	595.607	101.802	697.409	837.293	104.441	941.734
Vigo.....	11.515	233	11.748	24.215	578	24.793	35.730	811	36.541
Vilagarcía.....	-	-	-	-	-	-	-	-	-
TOTAL.....	1.514.111	1.486.378	3.000.489	1.855.481	955.606	2.811.087	3.369.592	2.441.984	5.811.576

27. Conservas. Toneladas / Canned foods. Tonnes

	CABOTAJE DOMESTIC			EXTERIOR FOREIGN			TOTAL TOTAL		
	Embarcadas Loaded	Desembarcadas Unloaded	Total Total	Embarcadas Loaded	Desembarcadas Unloaded	Total Total	Embarcadas Loaded	Desembarcadas Unloaded	Total Total
A Coruña.....	-	-	-	33	78	111	33	78	111
Alicante.....	43.354	1.036	44.390	3.973	700	4.673	47.327	1.736	49.063
Almería.....	1.168	-	1.168	1.439	2.184	3.623	2.607	2.184	4.791
Avilés.....	1.356	-	1.356	-	-	-	1.356	-	1.356
Bahía de Algeciras.....	31.610	13.105	44.715	255.471	147.416	402.887	287.081	160.521	447.602
Bahía de Cádiz.....	42.456	276	42.732	128.279	3.612	131.891	170.735	3.888	174.623
Baleares.....	540	19.313	19.853	-	-	-	540	19.313	19.853
Barcelona.....	6.102	69	6.171	132.959	164.925	297.884	139.061	164.994	304.055
Bilbao.....	12.019	43	12.062	62.473	95.227	157.700	74.492	95.270	169.762
Cartagena.....	1.029	10.292	11.321	48.312	248	48.560	49.341	10.540	59.881
Castellón.....	83	-	83	115	-	115	198	-	198
Ceuta.....	22	2.527	2.549	-	1.600	1.600	22	4.127	4.149
Ferrol-San Cibrao.....	280	-	280	-	-	-	280	-	280
Gijón.....	-	-	-	6	-	6	6	-	6
Huelva.....	-	-	-	5.665	-	5.665	5.665	-	5.665
Las Palmas.....	28.874	65.038	93.912	924	12.202	13.126	29.798	77.240	107.038
Málaga.....	4.899	17	4.916	4.659	1.736	6.395	9.558	1.753	11.311
Marín y Ría de Pontevedra ...	10.864	255	11.119	44	62	106	10.908	317	11.225
Melilla.....	-	5.263	5.263	-	211	211	-	5.474	5.474
Motril.....	-	-	-	-	-	-	-	-	-
Pasajes.....	-	-	-	25	-	25	25	-	25
Sta. C. de Tenerife.....	1.466	50.239	51.705	46	13.334	13.380	1.512	63.573	65.085
Santander.....	-	-	-	3.192	127	3.319	3.192	127	3.319
Sevilla.....	6.129	97	6.226	29.387	314	29.701	35.516	411	35.927
Tarragona.....	381	24	405	1.006	36	1.042	1.387	60	1.447
Valencia.....	5.501	134	5.635	185.932	76.687	262.619	191.433	76.821	268.254
Vigo.....	7.989	3.973	11.962	11.670	20.149	31.819	19.659	24.122	43.781
Vilagarcía.....	-	-	-	-	513	513	-	513	513
TOTAL.....	206.122	171.701	377.823	875.610	541.361	1.416.971	1.081.732	713.062	1.794.794

28. Tabaco, cacao, café y especias. Toneladas / Tobacco, cacao, coffee and spices. Tonnes

	CABOTAJE DOMESTIC			EXTERIOR FOREIGN			TOTAL TOTAL		
	Embarcadas Loaded	Desembarcadas Unloaded	Total Total	Embarcadas Loaded	Desembarcadas Unloaded	Total Total	Embarcadas Loaded	Desembarcadas Unloaded	Total Total
A Coruña.....	-	-	-	-	-	-	-	-	-
Alicante.....	2.650	105	2.755	2.201	22	2.223	4.851	127	4.978
Almería.....	287	1	288	142	25	167	429	26	455
Avilés.....	28	-	28	-	-	-	28	-	28
Bahía de Algeciras.....	70.894	67.044	137.938	623.589	647.640	1.271.229	694.483	714.684	1.409.167
Bahía de Cádiz.....	2.347	4.927	7.274	2.641	12.170	14.811	4.988	17.097	22.085
Baleares.....	382	8.055	8.437	-	-	-	382	8.055	8.437
Barcelona.....	17.243	395	17.638	207.881	436.705	644.586	225.124	437.100	662.224
Bilbao.....	463	18	481	6.181	27.806	33.987	6.644	27.824	34.468
Cartagena.....	-	315	315	376	-	376	376	315	691
Castellón.....	124	122	246	29	3.829	3.858	153	3.951	4.104
Ceuta.....	4.272	3.434	7.706	5	14	19	4.277	3.448	7.725
Ferrol-San Cibrao.....	-	-	-	-	-	-	-	-	-
Gijón.....	-	-	-	-	20	20	-	20	20
Huelva.....	-	-	-	-	-	-	-	-	-
Las Palmas.....	4.999	18.349	23.348	2.920	5.896	8.816	7.919	24.245	32.164
Málaga.....	30.648	2	30.650	184.817	208.802	393.619	215.465	208.804	424.269
Marín y Ría de Pontevedra ...	55	-	55	-	-	-	55	-	55
Melilla.....	146	11.396	11.542	52	483	535	198	11.879	12.077
Motril.....	-	-	-	-	-	-	-	-	-
Pasajes.....	-	-	-	-	-	-	-	-	-
Sta. C. de Tenerife.....	7.837	10.913	18.750	158	11.578	11.736	7.995	22.491	30.486
Santander.....	-	-	-	-	-	-	-	-	-
Sevilla.....	5.009	1.548	6.557	231	-	231	5.240	1.548	6.788
Tarragona.....	857	-	857	134	551	685	991	551	1.542
Valencia.....	1.372	580	1.952	34.560	88.927	123.487	35.932	89.507	125.439
Vigo.....	267	88	355	105	96	201	372	184	556
Vilagarcía.....	-	-	-	-	-	-	-	-	-
TOTAL.....	149.880	127.292	277.172	1.066.022	1.444.564	2.510.586	1.215.902	1.571.856	2.787.758

29. Aceites y grasas. Toneladas / Oils and greases. Tonnes

	CABOTAJE DOMESTIC			EXTERIOR FOREIGN			TOTAL TOTAL		
	Embarcadas Loaded	Desembarcadas Unloaded	Total Total	Embarcadas Loaded	Desembarcadas Unloaded	Total Total	Embarcadas Loaded	Desembarcadas Unloaded	Total Total
A Coruña.....	-	-	-	-	267	267	-	267	267
Alicante.....	1.698	114	1.812	159	-	159	1.857	114	1.971
Almería.....	489	-	489	213	-	213	702	-	702
Avilés.....	-	-	-	-	-	-	-	-	-
Bahía de Algeciras.....	3.317	2.102	5.419	407.069	369.129	776.198	410.386	371.231	781.617
Bahía de Cádiz.....	27.183	109	27.292	28.871	17.825	46.696	56.054	17.934	73.988
Baleares.....	250	12.030	12.280	-	-	-	250	12.030	12.280
Barcelona.....	13.182	1.500	14.682	223.177	490.908	714.085	236.359	492.408	728.767
Bilbao.....	431	-	431	14.615	62.901	77.516	15.046	62.901	77.947
Cartagena.....	248	16	264	18.855	-	18.855	19.103	16	19.119
Castellón.....	20	-	20	-	-	-	20	-	20
Ceuta.....	35	1.542	1.577	-	268	268	35	1.810	1.845
Ferrol-San Cibrao.....	-	-	-	-	-	-	-	-	-
Gijón.....	-	-	-	-	-	-	-	-	-
Huelva.....	-	-	-	-	19	19	-	19	19
Las Palmas.....	8.337	26.163	34.500	2.979	15.580	18.559	11.316	41.743	53.059
Málaga.....	4.633	5	4.638	52.889	37.067	89.956	57.522	37.072	94.594
Marín y Ría de Pontevedra ...	1.172	142	1.314	24	12	36	1.196	154	1.350
Melilla.....	5	4.073	4.078	-	-	-	5	4.073	4.078
Motril.....	-	-	-	8.261	3.263	11.524	8.261	3.263	11.524
Pasajes.....	-	-	-	-	-	-	-	-	-
Sta. C. de Tenerife.....	1.658	26.453	28.111	130	3.358	3.488	1.788	29.811	31.599
Santander.....	-	-	-	-	-	-	-	-	-
Sevilla.....	25.681	24	25.705	5.540	177.498	183.038	31.221	177.522	208.743
Tarragona.....	1.833	18	1.851	5.408	17.034	22.442	7.241	17.052	24.293
Valencia.....	5.875	14	5.889	137.533	73.586	211.119	143.408	73.600	217.008
Vigo.....	294	19	313	2.147	13.040	15.187	2.441	13.059	15.500
Vilagarcía.....	-	-	-	-	-	-	-	-	-
TOTAL.....	96.341	74.324	170.665	907.870	1.281.755	2.189.625	1.004.211	1.356.079	2.360.290

30. Otros productos alimenticios. Toneladas / Other food products. Tonnes

	CABOTAJE DOMESTIC			EXTERIOR FOREIGN			TOTAL TOTAL		
	Embarcadas Loaded	Desembarcadas Unloaded	Total Total	Embarcadas Loaded	Desembarcadas Unloaded	Total Total	Embarcadas Loaded	Desembarcadas Unloaded	Total Total
A Coruña.....	-	-	-	-	30.215	30.215	-	30.215	30.215
Alicante.....	53.932	13.178	67.110	3.992	681	4.673	57.924	13.859	71.783
Almería.....	5.430	41	5.471	5.475	3.023	8.498	10.905	3.064	13.969
Avilés.....	11.405	-	11.405	-	-	-	11.405	-	11.405
Bahía de Algeciras.....	291.901	148.888	440.789	2.554.110	2.847.582	5.401.692	2.846.011	2.996.470	5.842.481
Bahía de Cádiz.....	213.262	22.865	236.127	86.703	44.653	131.356	299.965	67.518	367.483
Baleares.....	72.358	938.337	1.010.695	-	-	-	72.358	938.337	1.010.695
Barcelona.....	606.202	24.913	631.115	636.898	586.063	1.222.961	1.243.100	610.976	1.854.076
Bilbao.....	9.969	-	9.969	69.892	134.810	204.702	79.861	134.810	214.671
Cartagena.....	1.059	5.419	6.478	1.937	66	2.003	2.996	5.485	8.481
Castellón.....	219	17	236	5.192	538	5.730	5.411	555	5.966
Ceuta.....	12.357	51.309	63.666	-	5.007	5.007	12.357	56.316	68.673
Ferrol-San Cibrao.....	4.756	-	4.756	-	-	-	4.756	-	4.756
Gijón.....	-	-	-	1.366	44	1.410	1.366	44	1.410
Huelva.....	-	-	-	-	280	280	-	280	280
Las Palmas.....	239.696	494.768	734.464	125.980	271.179	397.159	365.676	765.947	1.131.623
Málaga.....	41.416	131	41.547	115.390	113.606	228.996	156.806	113.737	270.543
Marín y Ría de Pontevedra ...	35.011	13.424	48.435	106	25.492	25.598	35.117	38.916	74.033
Melilla.....	68	41.867	41.935	-	474	474	68	42.341	42.409
Motril.....	-	-	-	15.048	115.556	130.604	15.048	115.556	130.604
Pasajes.....	-	-	-	-	-	-	-	-	-
Sta. C. de Tenerife.....	51.745	276.567	328.312	2.708	89.260	91.968	54.453	365.827	420.280
Santander.....	-	-	-	10.951	3.952	14.903	10.951	3.952	14.903
Sevilla.....	41.777	2.372	44.149	135	12.482	12.617	41.912	14.854	56.766
Tarragona.....	1.798	92	1.890	282	36.615	36.897	2.080	36.707	38.787
Valencia.....	400.811	10.630	411.441	132.817	180.243	313.060	533.628	190.873	724.501
Vigo.....	68.779	93.630	162.409	15.814	185.654	201.468	84.593	279.284	363.877
Vilagarcía.....	-	-	-	-	512	512	-	512	512
TOTAL.....	2.163.951	2.138.448	4.302.399	3.784.796	4.687.987	8.472.783	5.948.747	6.826.435	12.775.182

33. Pescado congelado. Toneladas / Frozen fish. Tonnes

	CABOTAJE DOMESTIC			EXTERIOR FOREIGN			TOTAL TOTAL		
	Embarcadas Loaded	Desembarcadas Unloaded	Total Total	Embarcadas Loaded	Desembarcadas Unloaded	Total Total	Embarcadas Loaded	Desembarcadas Unloaded	Total Total
A Coruña.....	-	-	-	-	1.075	1.075	-	1.075	1.075
Alicante.....	4.107	14.283	18.390	2.640	11.773	14.413	6.747	26.056	32.803
Almería.....	-	-	-	837	1.214	2.051	837	1.214	2.051
Avilés.....	-	-	-	-	-	-	-	-	-
Bahía de Algeciras.....	86.432	34.923	121.355	187.241	276.088	463.329	273.673	311.011	584.684
Bahía de Cádiz.....	2.245	12.872	15.117	256	1.064	1.320	2.501	13.936	16.437
Baleares.....	335	3.458	3.793	-	-	-	335	3.458	3.793
Barcelona.....	3.897	1.275	5.172	23.092	37.670	60.762	26.989	38.945	65.934
Bilbao.....	-	81	81	1.378	12.722	14.100	1.378	12.803	14.181
Cartagena.....	1.405	1.268	2.673	623	3.718	4.341	2.028	4.986	7.014
Castellón.....	31	-	31	278	1.290	1.568	309	1.290	1.599
Ceuta.....	-	85	85	-	-	-	-	85	85
Ferrol-San Cibrao.....	-	-	-	-	-	-	-	-	-
Gijón.....	-	-	-	-	-	-	-	-	-
Huelva.....	-	-	-	1	15.632	15.633	1	15.632	15.633
Las Palmas.....	-	-	-	-	-	-	-	-	-
Málaga.....	770	-	770	979	1.581	2.560	1.749	1.581	3.330
Marín y Ría de Pontevedra ...	4.235	15.786	20.021	428	50.767	51.195	4.663	66.553	71.216
Melilla.....	-	10	10	-	-	-	-	10	10
Motril.....	-	-	-	-	-	-	-	-	-
Pasajes.....	-	-	-	-	-	-	-	-	-
Sta. C. de Tenerife.....	2.551	3.392	5.943	1.475	6.782	8.257	4.026	10.174	14.200
Santander.....	-	-	-	-	-	-	-	-	-
Sevilla.....	63	1.869	1.932	-	-	-	63	1.869	1.932
Tarragona.....	-	-	-	-	-	-	-	-	-
Valencia.....	477	3.677	4.154	4.112	32.342	36.454	4.589	36.019	40.608
Vigo.....	16.494	131.492	147.986	44.042	217.193	261.235	60.536	348.685	409.221
Vilagarcía.....	-	-	-	-	28.155	28.155	-	28.155	28.155
TOTAL.....	123.042	224.471	347.513	267.382	699.066	966.448	390.424	923.537	1.313.961

37. Piensos y forrajes. Toneladas / Green and dry fodders. Tonnes

	CABOTAJE DOMESTIC			EXTERIOR FOREIGN			TOTAL TOTAL		
	Embarcadas Loaded	Desembarcadas Unloaded	Total Total	Embarcadas Loaded	Desembarcadas Unloaded	Total Total	Embarcadas Loaded	Desembarcadas Unloaded	Total Total
A Coruña.....	-	2.743	2.743	34.046	635.240	669.286	34.046	637.983	672.029
Alicante.....	19.640	109	19.749	76	103	179	19.716	212	19.928
Almería.....	650	-	650	131	11	142	781	11	792
Avilés.....	129	-	129	-	23.949	23.949	129	23.949	24.078
Bahía de Algeciras.....	14.910	19.971	34.881	182.070	178.122	360.192	196.980	198.093	395.073
Bahía de Cádiz.....	58.016	-	58.016	43.151	362.389	405.540	101.167	362.389	463.556
Baleares.....	19.224	51.852	71.076	-	5.545	5.545	19.224	57.397	76.621
Barcelona.....	106.924	1.644	108.568	247.374	85.597	332.971	354.298	87.241	441.539
Bilbao.....	21.235	71	21.306	14.295	439.893	454.188	35.530	439.964	475.494
Cartagena.....	10.941	2.171	13.112	39.878	1.087.366	1.127.244	50.819	1.089.537	1.140.356
Castellón.....	362	-	362	1.294	22	1.316	1.656	22	1.678
Ceuta.....	24	3.269	3.293	-	194	194	24	3.463	3.487
Ferrol-San Cibrao.....	-	-	-	-	-	-	-	-	-
Gijón.....	-	4.773	4.773	3.913	12.755	16.668	3.913	17.528	21.441
Huelva.....	-	-	-	-	760.361	760.361	-	760.361	760.361
Las Palmas.....	13.138	83.192	96.330	329	8.175	8.504	13.467	91.367	104.834
Málaga.....	1.045	-	1.045	13.516	155.572	169.088	14.561	155.572	170.133
Marín y Ría de Pontevedra ...	1.263	2.109	3.372	-	260.095	260.095	1.263	262.204	263.467
Melilla.....	23	7.937	7.960	-	63	63	23	8.000	8.023
Motril.....	-	-	-	17.228	-	17.228	17.228	-	17.228
Pasajes.....	-	-	-	-	1.100	1.100	-	1.100	1.100
Sta. C. de Tenerife.....	22.429	114.890	137.319	63	11.697	11.760	22.492	126.587	149.079
Santander.....	-	-	-	-	509.147	509.147	-	509.147	509.147
Sevilla.....	24.253	685	24.938	179.179	178.379	357.558	203.432	179.064	382.496
Tarragona.....	20.993	-	20.993	40.953	2.047.650	2.088.603	61.946	2.047.650	2.109.596
Valencia.....	16.804	44.672	61.476	150.220	714.577	864.797	167.024	759.249	926.273
Vigo.....	2.249	253	2.502	267	4.543	4.810	2.516	4.796	7.312
Vilagarcía.....	-	-	-	-	-	-	-	-	-
TOTAL.....	354.252	340.341	694.593	967.983	7.482.545	8.450.528	1.322.235	7.822.886	9.145.121

Grupo otras mercancías / Other merchandise group**19. Maderas y corcho. Toneladas / Woods and cork. Tonnes**

	CABOTAJE DOMESTIC			EXTERIOR FOREIGN			TOTAL TOTAL		
	Embarcadas Loaded	Desembarcadas Unloaded	Total Total	Embarcadas Loaded	Desembarcadas Unloaded	Total Total	Embarcadas Loaded	Desembarcadas Unloaded	Total Total
A Coruña.....	-	-	-	205.478	36.515	241.993	205.478	36.515	241.993
Alicante.....	6.537	761	7.298	91	571	662	6.628	1.332	7.960
Almería.....	134	-	134	29	24.990	25.019	163	24.990	25.153
Avilés.....	166	-	166	-	-	-	166	-	166
Bahía de Algeciras.....	39.602	67.718	107.320	759.267	763.846	1.523.113	798.869	831.564	1.630.433
Bahía de Cádiz.....	1.310	219	1.529	2.001	23.345	25.346	3.311	23.564	26.875
Baleares.....	4.381	78.109	82.490	-	9.940	9.940	4.381	88.049	92.430
Barcelona.....	25.601	1.532	27.133	96.631	127.023	223.654	122.232	128.555	250.787
Bilbao.....	6.088	-	6.088	13.321	63.616	76.937	19.409	63.616	83.025
Cartagena.....	-	12	12	-	5.366	5.366	-	5.378	5.378
Castellón.....	70	-	70	75.616	62.836	138.452	75.686	62.836	138.522
Ceuta.....	-	622	622	-	-	-	-	622	622
Ferrol-San Cibrao.....	-	-	-	39.442	76.729	116.171	39.442	76.729	116.171
Gijón.....	-	-	-	-	8.550	8.550	-	8.550	8.550
Huelva.....	-	-	-	-	446.941	446.941	-	446.941	446.941
Las Palmas.....	16.294	61.629	77.923	1.715	13.344	15.059	18.009	74.973	92.982
Málaga.....	4.226	6	4.232	118.126	123.196	241.322	122.352	123.202	245.554
Marín y Ría de Pontevedra ...	44.996	160	45.156	2.456	63.946	66.402	47.452	64.106	111.558
Melilla.....	6	2.354	2.360	-	-	-	6	2.354	2.360
Motril.....	-	-	-	-	46.315	46.315	-	46.315	46.315
Pasajes.....	-	122	122	2.534	94.083	96.617	2.534	94.205	96.739
Sta. C. de Tenerife.....	6.879	48.443	55.322	227	24.474	24.701	7.106	72.917	80.023
Santander.....	-	-	-	379	70.649	71.028	379	70.649	71.028
Sevilla.....	1.431	421	1.852	-	39.362	39.362	1.431	39.783	41.214
Tarragona.....	329	29	358	327	2.965	3.292	656	2.994	3.650
Valencia.....	53.543	1.085	54.628	147.574	633.289	780.863	201.117	634.374	835.491
Vigo.....	60.772	15.557	76.329	88.752	114.931	203.683	149.524	130.488	280.012
Vilagarcía.....	-	-	-	98.431	61.902	160.333	98.431	61.902	160.333
TOTAL.....	272.365	278.779	551.144	1.652.397	2.938.724	4.591.121	1.924.762	3.217.503	5.142.265

25. Sal común. Toneladas / Common salt. Tonnes

	CABOTAJE DOMESTIC			EXTERIOR FOREIGN			TOTAL TOTAL		
	Embarcadas Loaded	Desembarcadas Unloaded	Total Total	Embarcadas Loaded	Desembarcadas Unloaded	Total Total	Embarcadas Loaded	Desembarcadas Unloaded	Total Total
A Coruña.....	-	-	-	-	-	-	-	-	-
Alicante.....	14.829	727	15.556	47	-	47	14.876	727	15.603
Almería.....	835	-	835	10.782	-	10.782	11.617	-	11.617
Avilés.....	-	-	-	-	-	-	-	-	-
Bahía de Algeciras.....	12.443	72.385	84.828	248.188	197.657	445.845	260.631	270.042	530.673
Bahía de Cádiz.....	162	-	162	454	22.868	23.322	616	22.868	23.484
Baleares.....	20.941	8.934	29.875	13.260	-	13.260	34.201	8.934	43.135
Barcelona.....	2.185	28.044	30.229	19.874	24.614	44.488	22.059	52.658	74.717
Bilbao.....	1.414	-	1.414	1.502	1.223	2.725	2.916	1.223	4.139
Cartagena.....	12.722	148	12.870	1.442	1	1.443	14.164	149	14.313
Castellón.....	-	-	-	-	-	-	-	-	-
Ceuta.....	-	55	55	-	-	-	-	55	55
Ferrol-San Cibrao.....	-	-	-	-	-	-	-	-	-
Gijón.....	-	-	-	-	-	-	-	-	-
Huelva.....	-	-	-	-	-	-	-	-	-
Las Palmas.....	590	7.532	8.122	458	1.940	2.398	1.048	9.472	10.520
Málaga.....	1.982	-	1.982	5.035	6.793	11.828	7.017	6.793	13.810
Marín y Ría de Pontevedra ...	4	38.610	38.614	-	-	-	4	38.610	38.614
Melilla.....	-	898	898	-	-	-	-	898	898
Motril.....	-	-	-	-	-	-	-	-	-
Pasajes.....	-	-	-	-	-	-	-	-	-
Sta. C. de Tenerife.....	148	8.826	8.974	45	45	90	193	8.871	9.064
Santander.....	-	-	-	-	-	-	-	-	-
Sevilla.....	-	-	-	-	-	-	-	-	-
Tarragona.....	48	24	72	52.420	-	52.420	52.468	24	52.492
Valencia.....	1.760	16	1.776	6.333	1.678	8.011	8.093	1.694	9.787
Vigo.....	198	27.549	27.747	4	345	349	202	27.894	28.096
Vilagarcía.....	-	-	-	-	-	-	-	-	-
TOTAL.....	70.261	193.748	264.009	359.844	257.164	617.008	430.105	450.912	881.017

26. Papel y pasta. Toneladas / Paper and wood pulp. Tonnes

	CABOTAJE DOMESTIC			EXTERIOR FOREIGN			TOTAL TOTAL		
	Embarcadas Loaded	Desembarcadas Unloaded	Total Total	Embarcadas Loaded	Desembarcadas Unloaded	Total Total	Embarcadas Loaded	Desembarcadas Unloaded	Total Total
A Coruña.....	-	-	-	-	-	-	-	-	-
Alicante.....	2.561	1.986	4.547	782	42.813	43.595	3.343	44.799	48.142
Almería.....	340	-	340	78	38.826	38.904	418	38.826	39.244
Avilés.....	5	1	6	-	-	-	5	1	6
Bahía de Algeciras.....	34.538	37.399	71.937	584.635	598.081	1.182.716	619.173	635.480	1.254.653
Bahía de Cádiz.....	20.536	329	20.865	2.817	1.166	3.983	23.353	1.495	24.848
Baleares.....	33.750	42.966	76.716	-	-	-	33.750	42.966	76.716
Barcelona.....	35.544	45.076	80.620	1.037.609	523.521	1.561.130	1.073.153	568.597	1.641.750
Bilbao.....	11.450	5.138	16.588	141.667	582.240	723.907	153.117	587.378	740.495
Cartagena.....	376	370	746	-	1	1	376	371	747
Castellón.....	-	174	174	52.608	2.155	54.763	52.608	2.329	54.937
Ceuta.....	30	211	241	-	-	-	30	211	241
Ferrol-San Cibrao.....	-	-	-	12.303	243.792	256.095	12.303	243.792	256.095
Gijón.....	-	-	-	979	608	1.587	979	608	1.587
Huelva.....	-	-	-	249.014	-	249.014	249.014	-	249.014
Las Palmas.....	40.615	30.195	70.810	26.585	77.607	104.192	67.200	107.802	175.002
Málaga.....	729	648	1.377	33.825	31.226	65.051	34.554	31.874	66.428
Marín y Ría de Pontevedra ...	1.876	4.302	6.178	386.378	2.004	388.382	388.254	6.306	394.560
Melilla.....	648	811	1.459	-	-	-	648	811	1.459
Motril.....	-	2.912	2.912	3.839	129.113	132.952	3.839	132.025	135.864
Pasajes.....	-	4.532	4.532	1.805	133.558	135.363	1.805	138.090	139.895
Sta. C. de Tenerife.....	30.499	23.904	54.403	9.006	54.508	63.514	39.505	78.412	117.917
Santander.....	-	-	-	1.727	305.197	306.924	1.727	305.197	306.924
Sevilla.....	1.180	45	1.225	6	8.626	8.632	1.186	8.671	9.857
Tarragona.....	1.204	42	1.246	3.583	33.868	37.451	4.787	33.910	38.697
Valencia.....	18.717	39.251	57.968	247.118	435.006	682.124	265.835	474.257	740.092
Vigo.....	2.215	3.233	5.448	14.486	6.458	20.944	16.701	9.691	26.392
Vilagarcía.....	-	-	-	2.726	6.829	9.555	2.726	6.829	9.555
TOTAL.....	236.813	243.525	480.338	2.813.576	3.257.203	6.070.779	3.050.389	3.500.728	6.551.117

31. Maquinaria, aparatos, herramientas y repuestos. Toneladas / Machinery, equipment, tools and spares. Tonnes

	CABOTAJE DOMESTIC			EXTERIOR FOREIGN			TOTAL TOTAL		
	Embarcadas Loaded	Desembarcadas Unloaded	Total Total	Embarcadas Loaded	Desembarcadas Unloaded	Total Total	Embarcadas Loaded	Desembarcadas Unloaded	Total Total
A Coruña.....	-	2.883	2.883	3.536	1.960	5.496	3.536	4.843	8.379
Alicante.....	20.405	5.948	26.353	2.175	501	2.676	22.580	6.449	29.029
Almería.....	6.242	2.068	8.310	12.244	1.111	13.355	18.486	3.179	21.665
Avilés.....	4.795	182	4.977	1.023	53	1.076	5.818	235	6.053
Bahía de Algeciras.....	81.152	65.678	146.830	779.724	817.728	1.597.452	860.876	883.406	1.744.282
Bahía de Cádiz.....	26.997	4.531	31.528	30.923	11.148	42.071	57.920	15.679	73.599
Baleares.....	42.416	127.268	169.684	6.732	9.518	16.250	49.148	136.786	185.934
Barcelona.....	117.800	23.900	141.700	616.098	872.973	1.489.071	733.898	896.873	1.630.771
Bilbao.....	27.349	1.323	28.672	393.531	146.528	540.059	420.880	147.851	568.731
Cartagena.....	2.529	519	3.048	537	708	1.245	3.066	1.227	4.293
Castellón.....	251	562	813	13.148	8.933	22.081	13.399	9.495	22.894
Ceuta.....	2.211	21.111	23.322	-	48	48	2.211	21.159	23.370
Ferrol-San Cibrao.....	2.373	696	3.069	66.596	7.332	73.928	68.969	8.028	76.997
Gijón.....	103	106	209	14.803	4.330	19.133	14.906	4.436	19.342
Huelva.....	-	1.118	1.118	2.258	862	3.120	2.258	1.980	4.238
Las Palmas.....	49.098	139.811	188.909	11.013	33.508	44.521	60.111	173.319	233.430
Málaga.....	17.747	1.863	19.610	105.971	88.818	194.789	123.718	90.681	214.399
Marín y Ría de Pontevedra....	4.210	885	5.095	735	42	777	4.945	927	5.872
Melilla.....	3.629	27.512	31.141	212	2.046	2.258	3.841	29.558	33.399
Motril.....	-	2.038	2.038	2	252	254	2	2.290	2.292
Pasajes.....	379	137	516	19.695	38.473	58.168	20.074	38.610	58.684
Sta. C. de Tenerife.....	20.195	98.361	118.556	3.864	16.703	20.567	24.059	115.064	139.123
Santander.....	1.625	-	1.625	19.873	68.054	87.927	21.498	68.054	89.552
Sevilla.....	35.937	5.892	41.829	3.727	4.062	7.789	39.664	9.954	49.618
Tarragona.....	3.212	4.078	7.290	16.332	39.475	55.807	19.544	43.553	63.097
Valencia.....	72.120	16.029	88.149	238.929	511.967	750.896	311.049	527.996	839.045
Vigo.....	5.728	5.710	11.438	127.578	32.291	159.869	133.306	38.001	171.307
Vilagarcía.....	-	-	-	569	813	1.382	569	813	1.382
TOTAL.....	548.503	560.209	1.108.712	2.491.828	2.720.237	5.212.065	3.040.331	3.280.446	6.320.777

34. Resto mercancías. Toneladas / *Other goods. Tonnes*

	CABOTAJE DOMESTIC			EXTERIOR FOREIGN			TOTAL TOTAL		
	Embarcadas Loaded	Desembarcadas Unloaded	Total Total	Embarcadas Loaded	Desembarcadas Unloaded	Total Total	Embarcadas Loaded	Desembarcadas Unloaded	Total Total
A Coruña.....	-	-	-	4.441	198	4.639	4.441	198	4.639
Alicante.....	92.361	23.812	116.173	6.372	598	6.970	98.733	24.410	123.143
Almería.....	26.093	688	26.781	8.693	2.092	10.785	34.786	2.780	37.566
Avilés.....	3.291	289	3.580	31	97	128	3.322	386	3.708
Bahía de Algeciras.....	356.077	226.866	582.943	3.349.740	3.217.298	6.567.038	3.705.817	3.444.164	7.149.981
Bahía de Cádiz.....	85.656	18.456	104.112	114.230	118.333	232.563	199.886	136.789	336.675
Baleares.....	139.131	1.016.105	1.155.236	2.065	11	2.076	141.196	1.016.116	1.157.312
Barcelona.....	698.298	96.109	794.407	1.664.400	2.620.099	4.284.499	2.362.698	2.716.208	5.078.906
Bilbao.....	25.555	3.722	29.277	173.347	365.258	538.605	198.902	368.980	567.882
Cartagena.....	447	6.252	6.699	7.208	3.608	10.816	7.655	9.860	17.515
Castellón.....	436	292	728	6.560	7.845	14.405	6.996	8.137	15.133
Ceuta.....	4.688	98.214	102.902	33	654	687	4.721	98.868	103.589
Ferrol-San Cibrao.....	240	133	373	-	-	-	240	133	373
Gijón.....	-	-	-	810	3.765	4.575	810	3.765	4.575
Huelva.....	-	-	-	-	2	2	-	2	2
Las Palmas.....	700.852	847.224	1.548.076	630.625	700.667	1.331.292	1.331.477	1.547.891	2.879.368
Málaga.....	34.028	2.271	36.299	306.091	285.796	591.887	340.119	288.067	628.186
Marín y Ría de Pontevedra ...	9.817	1.464	11.281	261	49	310	10.078	1.513	11.591
Melilla.....	2.825	61.043	63.868	54	2.730	2.784	2.879	63.773	66.652
Motril.....	-	-	-	216	56	272	216	56	272
Pasajes.....	-	-	-	714	10.452	11.166	714	10.452	11.166
Sta. C. de Tenerife.....	546.349	721.527	1.267.876	6.931	48.704	55.635	553.280	770.231	1.323.511
Santander.....	-	-	-	6.559	5.156	11.715	6.559	5.156	11.715
Sevilla.....	90.943	17.571	108.514	3.586	11.755	15.341	94.529	29.326	123.855
Tarragona.....	6.021	11.026	17.047	7.038	77.832	84.870	13.059	88.858	101.917
Valencia.....	365.968	40.281	406.249	442.879	1.577.370	2.020.249	808.847	1.617.651	2.426.498
Vigo.....	17.931	45.137	63.068	41.825	23.364	65.189	59.756	68.501	128.257
Vilagarcía.....	-	-	-	107	-	107	107	-	107
TOTAL.....	3.207.007	3.238.482	6.445.489	6.784.816	9.083.789	15.868.605	9.991.823	12.322.271	22.314.094

Grupo transportes especiales / Special transport group**32. Automóviles y sus piezas. Toneladas / Vehicles and their parts. Tonnes**

	CABOTAJE DOMESTIC			EXTERIOR FOREIGN			TOTAL TOTAL		
	Embarcadas Loaded	Desembarcadas Unloaded	Total Total	Embarcadas Loaded	Desembarcadas Unloaded	Total Total	Embarcadas Loaded	Desembarcadas Unloaded	Total Total
A Coruña.....	-	-	-	-	-	-	-	-	-
Alicante.....	2.336	3.560	5.896	1.754	193	1.947	4.090	3.753	7.843
Almería.....	636	32	668	5.016	8	5.024	5.652	40	5.692
Avilés.....	137	112	249	-	1	1	137	113	250
Bahía de Algeciras.....	46.392	45.515	91.907	360.453	370.044	730.497	406.845	415.559	822.404
Bahía de Cádiz.....	15.724	8.223	23.947	13.131	4.359	17.490	28.855	12.582	41.437
Baleares.....	43.732	106.249	149.981	37	41	78	43.769	106.290	150.059
Barcelona.....	87.807	22.394	110.201	860.220	595.624	1.455.844	948.027	618.018	1.566.045
Bilbao.....	1.659	431	2.090	223.665	131.886	355.551	225.324	132.317	357.641
Cartagena.....	-	256	256	91	4	95	91	260	351
Castellón.....	112	-	112	10.478	1.861	12.339	10.590	1.861	12.451
Ceuta.....	112	6.736	6.848	170	407	577	282	7.143	7.425
Ferrol-San Cibrao.....	-	-	-	3	1	4	3	1	4
Gijón.....	4	-	4	133	7	140	137	7	144
Huelva.....	-	-	-	6	-	6	6	-	6
Las Palmas.....	39.942	95.749	135.691	13.138	40.931	54.069	53.080	136.680	189.760
Málaga.....	8.974	1.298	10.272	64.305	75.678	139.983	73.279	76.976	150.255
Marín y Ría de Pontevedra ...	435	395	830	2	-	2	437	395	832
Melilla.....	570	8.394	8.964	-	3.356	3.356	570	11.750	12.320
Motril.....	-	-	-	-	-	-	-	-	-
Pasajes.....	96	748	844	247.931	80.210	328.141	248.027	80.958	328.985
Sta. C. de Tenerife.....	22.055	72.541	94.596	2.395	25.372	27.767	24.450	97.913	122.363
Santander.....	-	408	408	125.852	262.717	388.569	125.852	263.125	388.977
Sevilla.....	11.002	3.148	14.150	121	1	122	11.123	3.149	14.272
Tarragona.....	49.732	9.608	59.340	152.608	169.536	322.144	202.340	179.144	381.484
Valencia.....	44.181	23.777	67.958	504.509	274.181	778.690	548.690	297.958	846.648
Vigo.....	27.350	2.722	30.072	453.257	209.338	662.595	480.607	212.060	692.667
Vilagarcía.....	-	-	-	-	-	-	-	-	-
TOTAL.....	402.988	412.296	815.284	3.039.275	2.245.756	5.285.031	3.442.263	2.658.052	6.100.315

38. Tara de vehículos régimen carga. Toneladas / *Tare of vehicles considered like good. Tonnes*

	CABOTAJE DOMESTIC			EXTERIOR FOREIGN			TOTAL TOTAL		
	Embarcadas Loaded	Desembarcadas Unloaded	Total Total	Embarcadas Loaded	Desembarcadas Unloaded	Total Total	Embarcadas Loaded	Desembarcadas Unloaded	Total Total
A Coruña.....	-	-	-	-	-	-	-	-	-
Alicante.....	36.789	36.900	73.689	6.673	4.725	11.398	43.462	41.625	85.087
Almería.....	45.865	42.814	88.679	45.697	40.570	86.267	91.562	83.384	174.946
Avilés.....	7	-	7	-	-	-	7	-	7
Bahía de Algeciras.....	233.126	226.393	459.519	724.603	756.759	1.481.362	957.729	983.152	1.940.881
Bahía de Cádiz.....	203.277	203.696	406.973	75.065	53.550	128.615	278.342	257.246	535.588
Baleares.....	2.200.579	2.345.922	4.546.501	1	14	15	2.200.580	2.345.936	4.546.516
Barcelona.....	1.305.911	1.226.188	2.532.099	503.397	486.098	989.495	1.809.308	1.712.286	3.521.594
Bilbao.....	190	349	539	60.163	35.862	96.025	60.353	36.211	96.564
Cartagena.....	-	-	-	-	2	2	-	2	2
Castellón.....	-	3	3	8.446	26	8.472	8.446	29	8.475
Ceuta.....	241.635	244.600	486.235	5	-	5	241.640	244.600	486.240
Ferrol-San Cibrao.....	-	-	-	-	-	-	-	-	-
Gijón.....	-	-	-	-	29	29	-	29	29
Huelva.....	-	-	-	2	-	2	2	-	2
Las Palmas.....	502.993	478.370	981.363	213	894	1.107	503.206	479.264	982.470
Málaga.....	100.598	87.071	187.669	115	13	128	100.713	87.084	187.797
Marín y Ría de Pontevedra ...	24	2	26	-	-	-	24	2	26
Melilla.....	114.869	131.728	246.597	-	-	-	114.869	131.728	246.597
Motril.....	-	-	-	-	-	-	-	-	-
Pasajes.....	-	-	-	-	45	45	-	45	45
Sta. C. de Tenerife.....	855.603	864.812	1.720.415	4.705	3.651	8.356	860.308	868.463	1.728.771
Santander.....	-	-	-	63.369	50.196	113.565	63.369	50.196	113.565
Sevilla.....	49.791	31.453	81.244	36	20	56	49.827	31.473	81.300
Tarragona.....	22.254	20.276	42.530	32.915	35.206	68.121	55.169	55.482	110.651
Valencia.....	566.475	516.781	1.083.256	139.385	136.732	276.117	705.860	653.513	1.359.373
Vigo.....	339	34	373	6.535	2.900	9.435	6.874	2.934	9.808
Vilagarcía.....	-	-	-	-	-	-	-	-	-
TOTAL.....	6.480.325	6.457.392	12.937.717	1.671.325	1.607.292	3.278.617	8.151.650	8.064.684	16.216.334

39. Tara de contenedores. Toneladas / Containers tare. Tonnes

	CABOTAJE DOMESTIC			EXTERIOR FOREIGN			TOTAL TOTAL		
	Embarcadas Loaded	Desembarcadas Unloaded	Total Total	Embarcadas Loaded	Desembarcadas Unloaded	Total Total	Embarcadas Loaded	Desembarcadas Unloaded	Total Total
A Coruña.....	-	495	495	4.544	3.421	7.965	4.544	3.916	8.460
Alicante.....	152.000	171.231	323.231	17.503	6.142	23.645	169.503	177.373	346.876
Almería.....	-	400	400	1.000	-	1.000	1.000	400	1.400
Avilés.....	8.910	8.864	17.774	224	234	458	9.134	9.098	18.232
Bahía de Algeciras.....	288.906	279.993	568.899	2.992.300	3.128.133	6.120.433	3.281.206	3.408.126	6.689.332
Bahía de Cádiz.....	76.985	75.666	152.651	80.306	75.593	155.899	157.291	151.259	308.550
Baleares.....	230.970	210.473	441.443	-	3	3	230.970	210.476	441.446
Barcelona.....	325.037	298.572	623.609	1.995.724	2.056.241	4.051.965	2.320.761	2.354.813	4.675.574
Bilbao.....	85.479	88.448	173.927	445.100	427.873	872.973	530.579	516.321	1.046.900
Cartagena.....	20.906	26.503	47.409	20.854	13.329	34.183	41.760	39.832	81.592
Castellón.....	3.703	4.655	8.358	66.757	68.199	134.956	70.460	72.854	143.314
Ceuta.....	9.265	9.374	18.639	1.302	1.356	2.658	10.567	10.730	21.297
Ferrol-San Cibrao.....	-	-	-	-	-	-	-	-	-
Gijón.....	652	4.482	5.134	6.956	3.398	10.354	7.608	7.880	15.488
Huelva.....	-	-	-	-	-	-	-	-	-
Las Palmas.....	64.949	54.269	119.218	2	23	25	64.951	54.292	119.243
Málaga.....	3.903	2.505	6.408	474.457	448.658	923.115	478.360	451.163	929.523
Marín y Ría de Pontevedra ...	33.042	36.557	69.599	2.392	2.874	5.266	35.434	39.431	74.865
Melilla.....	21.519	17.414	38.933	262	3.360	3.622	21.781	20.774	42.555
Motril.....	-	-	-	5	67	72	5	67	72
Pasajes.....	147	-	147	663	195	858	810	195	1.005
Sta. C. de Tenerife.....	462.384	434.514	896.898	49.022	81.317	130.339	511.406	515.831	1.027.237
Santander.....	-	-	-	87	276	363	87	276	363
Sevilla.....	112.998	107.756	220.754	12.438	14.058	26.496	125.436	121.814	247.250
Tarragona.....	7.044	5.086	12.130	5.198	8.578	13.776	12.242	13.664	25.906
Valencia.....	300.681	228.404	529.085	2.262.745	2.447.228	4.709.973	2.563.426	2.675.632	5.239.058
Vigo.....	86.501	92.335	178.836	163.060	159.603	322.663	249.561	251.938	501.499
Vilagarcía.....	-	-	-	-	-	-	-	-	-
TOTAL.....	2.295.981	2.157.996	4.453.977	8.602.901	8.950.159	17.553.060	10.898.882	11.108.155	22.007.037

40. Mercancías en contenedores tránsito. Toneladas / *Containerised goods in transit. Tonnes*

	CABOTAJE DOMESTIC			EXTERIOR FOREIGN			TOTAL TOTAL		
	Embarcadas Loaded	Desembarcadas Unloaded	Total Total	Embarcadas Loaded	Desembarcadas Unloaded	Total Total	Embarcadas Loaded	Desembarcadas Unloaded	Total Total
A Coruña.....	-	-	-	-	-	-	-	-	-
Alicante.....	-	-	-	-	-	-	-	-	-
Almería.....	-	-	-	-	-	-	-	-	-
Avilés.....	-	-	-	-	-	-	-	-	-
Bahía de Algeciras.....	-	-	-	-	-	-	-	-	-
Bahía de Cádiz.....	-	-	-	-	-	-	-	-	-
Baleares.....	-	-	-	-	-	-	-	-	-
Barcelona.....	-	-	-	-	-	-	-	-	-
Bilbao.....	10.634	15.828	26.462	47.258	40.078	87.336	57.892	55.906	113.798
Cartagena.....	-	-	-	-	-	-	-	-	-
Castellón.....	-	-	-	-	-	-	-	-	-
Ceuta.....	-	-	-	-	-	-	-	-	-
Ferrol-San Cibrao.....	-	-	-	-	-	-	-	-	-
Gijón.....	-	-	-	-	-	-	-	-	-
Huelva.....	-	-	-	-	-	-	-	-	-
Las Palmas.....	15.572	116.142	131.714	4.047.118	4.123.624	8.170.742	4.062.690	4.239.766	8.302.456
Málaga.....	-	-	-	-	-	-	-	-	-
Marín y Ría de Pontevedra ...	-	-	-	-	-	-	-	-	-
Melilla.....	-	-	-	-	-	-	-	-	-
Motril.....	-	-	-	-	-	-	-	-	-
Pasajes.....	-	-	-	-	-	-	-	-	-
Sta. C. de Tenerife.....	-	-	-	-	-	-	-	-	-
Santander.....	-	-	-	-	-	-	-	-	-
Sevilla.....	-	-	-	-	-	-	-	-	-
Tarragona.....	-	-	-	-	-	-	-	-	-
Valencia.....	303.092	328.409	631.501	4.292.598	4.376.727	8.669.325	4.595.690	4.705.136	9.300.826
Vigo.....	-	-	-	-	-	-	-	-	-
Vilagarcía.....	-	-	-	-	-	-	-	-	-
TOTAL.....	329.298	460.379	789.677	8.386.974	8.540.429	16.927.403	8.716.272	9.000.808	17.717.080

3.1.15. Mercancías transbordadas. Toneladas / *Transhipped goods. Tonnes*

	CABOTAJE Y EXTERIOR DOMESTIC AND FOREIGN			
	Graneles líquidos <i>Liquids</i>	Graneles sólidos <i>Solids</i>	Mercancía general <i>General cargo</i>	Total <i>Total</i>
A Coruña	-	-	-	-
Alicante.....	-	-	1.619	1.619
Almería	-	-	-	-
Avilés	-	-	-	-
Bahía de Algeciras	-	-	7.563	7.563
Bahía de Cádiz	-	-	-	-
Baleares	-	-	-	-
Barcelona	-	-	-	-
Bilbao	-	-	-	-
Cartagena	-	-	-	-
Castellón	-	-	-	-
Ceuta	-	-	-	-
Ferrol-San Cibrao	18.317	-	-	18.317
Gijón	-	-	-	-
Huelva	-	-	-	-
Las Palmas	-	-	94.925	94.925
Málaga	-	-	-	-
Marín y Ría de Pontevedra	-	-	-	-
Melilla	-	-	-	-
Motril.....	-	-	-	-
Pasajes	-	-	-	-
Sta. C. de Tenerife	-	16.822	-	16.822
Santander	-	-	1.824	1.824
Sevilla	-	-	-	-
Tarragona	-	-	-	-
Valencia	-	-	-	-
Vigo	-	-	-	-
Vilagarcía	-	-	-	-
TOTAL	18.317	16.822	105.931	141.070

**3.1.16. Clasificación de las mercancías por el medio de transporte de entrada o salida del puerto /
Distribution of goods transport facilities employed entering or leaving the port**

	FERROCARRIL RAILWAY			CARRETERA ROAD		
	Embarcadas <i>Loaded</i>	Desembarcadas <i>Unloaded</i>	Total <i>Total</i>	Embarcadas <i>Loaded</i>	Desembarcadas <i>Unloaded</i>	Total <i>Total</i>
A Coruña	106.348	750.849	857.197	1.055.115	3.368.021	4.423.136
Alicante	32	-	32	1.463.789	2.097.406	3.561.195
Almería	-	-	-	963.302	1.323.371	2.286.673
Avilés	186.228	44.611	230.839	2.045.044	2.767.551	4.812.595
Bahía de Algeciras (1)	25.244	34.419	59.663	8.797.361	5.748.917	14.546.278
Bahía de Cádiz	15.665	17.360	33.025	2.198.791	3.351.525	5.550.316
Baleares	-	-	-	3.399.668	8.970.686	12.370.354
Barcelona	532.110	237.211	769.321	11.735.060	18.577.217	30.312.277
Bilbao	559.120	895.432	1.454.552	4.110.019	9.706.087	13.816.106
Cartagena	-	58.832	58.832	465.298	5.726.136	6.191.434
Castellón	-	4.901	4.901	1.885.120	3.594.814	5.479.934
Ceuta	-	-	-	345.461	684.054	1.029.515
Ferrol-San Cibrao	-	421	421	1.339.495	8.830.930	10.170.425
Gijón	17.946	2.163.354	2.181.300	902.641	6.442.755	7.345.396
Huelva	3.000	417.691	420.691	1.350.437	5.728.428	7.078.865
Las Palmas	-	-	-	2.944.701	8.393.702	11.338.403
Málaga	-	496.427	496.427	574.597	1.468.225	2.042.822
Marín y Ría de Pontevedra	112.146	138.466	250.612	627.530	929.484	1.557.014
Melilla	-	-	-	149.629	540.826	690.455
Motril.....	-	-	-	368.096	1.911.817	2.279.913
Pasajes	100.094	273.929	374.023	1.072.560	3.549.076	4.621.636
Sta. C. de Tenerife	-	-	-	2.840.743	6.203.393	9.044.136
Santander	352.787	936.920	1.289.707	1.126.149	3.354.055	4.480.204
Sevilla	112.153	32.125	144.278	1.449.870	3.627.405	5.077.275
Tarragona	100.728	1.577.637	1.678.365	874.523	7.477.571	8.352.094
Valencia (1).....	209.416	1.739.075	1.948.491	13.955.731	17.097.823	31.053.554
Vigo	4.903	10.274	15.177	2.146.921	2.734.962	4.881.883
Vilagarcía	-	19.138	19.138	114.828	1.070.727	1.185.555
TOTAL.....	2.437.920	9.849.072	12.286.992	70.302.479	145.276.964	215.579.443

(1) Los datos del Ferrocarril son estimados por la Autoridad Portuaria, en base a la información facilitada por RENFE.

	TUBERÍA PIPE			OTROS MEDIOS OTHER		
	Embarcadas Loaded	Desembarcadas Unloaded	Total Total	Embarcadas Loaded	Desembarcadas Unloaded	Total Total
A Coruña	1.680.986	6.702.586	8.383.572	112.363	30.757	143.120
Alicante	-	155.662	155.662	443	13.808	14.251
Almería	-	-	-	1.409.943	2.997.562	4.407.505
Avilés	517.587	236.698	754.285	7.323	183.553	190.876
Bahía de Algeciras	53.485	12.864.333	12.917.818	23.501.865	20.683.051	44.184.916
Bahía de Cádiz	-	6.451	6.451	176.016	105.912	281.928
Baleares	5.155	2.169.278	2.174.433	-	-	-
Barcelona	388.912	4.825.767	5.214.679	6.069.632	5.291.611	11.361.243
Bilbao	4.349.903	15.083.768	19.433.671	1.388.614	2.497.885	3.886.499
Cartagena	1.792.793	17.594.691	19.387.484	10.906	10.906	21.812
Castellón	1.520.760	5.899.472	7.420.232	41.493	367.159	408.652
Ceuta	-	-	-	670.715	731.789	1.402.504
Ferrol-San Cibrao	-	-	-	56.840	159	56.999
Gijón	47.458	177.739	225.197	929.924	9.806.476	10.736.400
Huelva	2.528.779	10.943.632	13.472.411	229.920	385.397	615.317
Las Palmas	44.088	2.164.696	2.208.784	7.105.426	5.237.187	12.342.613
Málaga	126.134	-	126.134	1.853.673	1.679.182	3.532.855
Marín y Ría de Pontevedra	-	-	-	1.468	24.807	26.275
Melilla	31.176	74.447	105.623	12	45.826	45.838
Motril.....	-	580.385	580.385	16.230	-	16.230
Pasajes	-	-	-	-	508.903	508.903
Sta. C. de Tenerife	3.519.115	6.341.543	9.860.658	817.999	200.745	1.018.744
Santander	-	105.840	105.840	50.850	1.824	52.674
Sevilla	-	59.511	59.511	58.720	-	58.720
Tarragona	3.828.442	14.935.824	18.764.266	1.361.381	1.359.412	2.720.793
Valencia	-	3.002.423	3.002.423	5.744.994	5.790.912	11.535.906
Vigo	-	-	-	217.945	148.248	366.193
Vilagarcía	-	-	-	-	-	-
TOTAL.....	20.434.773	103.924.746	124.359.519	51.834.695	58.103.071	109.937.766

3.1.17. Tráfico de contenedores / Containers traffic

3.1.17.1. Número de contenedores de 20 pies o mayores / Containers 20' or more (number)

3.1.17.1.1. Cabotaje / Domestic traffic

	EMBARCADOS LOADED			DESEMBARCADOS UNLOADED			TOTAL TOTAL		
	Con carga Filled	Vacíos Empty	Total Total	Con carga Filled	Vacíos Empty	Total Total	Con carga Filled	Vacíos Empty	Total Total
A Coruña.....	-	-	-	-	139	139	-	139	139
Alicante.....	44.024	3.281	47.305	10.397	43.500	53.897	54.421	46.781	101.202
Almería.....	-	-	-	7	120	127	7	120	127
Avilés.....	2.823	40	2.863	543	2.342	2.885	3.366	2.382	5.748
Bahía de Algeciras.....	78.359	13.308	91.667	77.776	13.711	91.487	156.135	27.019	183.154
Bahía de Cádiz.....	21.944	3.229	25.173	2.268	21.553	23.821	24.212	24.782	48.994
Baleares.....	9.925	51.679	61.604	60.551	531	61.082	70.476	52.210	122.686
Barcelona.....	82.566	18.682	101.248	16.331	69.723	86.054	98.897	88.405	187.302
Bilbao.....	19.960	7.424	27.384	5.284	22.484	27.768	25.244	29.908	55.152
Cartagena.....	6.025	1.213	7.238	3.806	5.646	9.452	9.831	6.859	16.690
Castellón.....	1.620	36	1.656	53	2.107	2.160	1.673	2.143	3.816
Ceuta.....	386	2.606	2.992	2.959	59	3.018	3.345	2.665	6.010
Ferrol-San Cibrao.....	285	-	285	1	301	302	286	301	587
Gijón.....	145	42	187	5	1.843	1.848	150	1.885	2.035
Huelva.....	-	-	-	-	-	-	-	-	-
Las Palmas.....	40.402	108.392	148.794	148.539	13.437	161.976	188.941	121.829	310.770
Málaga.....	1.496	-	1.496	355	742	1.097	1.851	742	2.593
Marín y Ría de Pontevedra....	10.525	228	10.753	2.243	9.841	12.084	12.768	10.069	22.837
Melilla.....	375	7.186	7.561	6.016	-	6.016	6.391	7.186	13.577
Motril.....	-	-	-	-	-	-	-	-	-
Pasajes.....	-	-	-	-	-	-	-	-	-
Sta. C. de Tenerife.....	29.637	106.384	136.021	118.849	8.446	127.295	148.486	114.830	263.316
Santander.....	-	-	-	-	-	-	-	-	-
Sevilla.....	34.605	142	34.747	3.514	30.300	33.814	38.119	30.442	68.561
Tarragona.....	1.769	180	1.949	319	1.055	1.374	2.088	1.235	3.323
Valencia.....	82.215	15.729	97.944	26.363	48.195	74.558	108.578	63.924	172.502
Vigo.....	15.075	10.140	25.215	15.393	11.463	26.856	30.468	21.603	52.071
Vilagarcía.....	-	-	-	-	-	-	-	-	-
TOTAL.....	484.161	349.921	834.082	501.572	307.538	809.110	985.733	657.459	1.643.192

3.1.17.1.2. Exterior / Foreign traffic

	EMBARCADOS LOADED			DESEMBARCADOS UNLOADED			TOTAL TOTAL		
	Con carga Filled	Vacíos Empty	Total Total	Con carga Filled	Vacíos Empty	Total Total	Con carga Filled	Vacíos Empty	Total Total
A Coruña.....	340	8	348	223	54	277	563	62	625
Alicante.....	5.486	824	6.310	613	1.669	2.282	6.099	2.493	8.592
Almería.....	-	-	-	-	-	-	-	-	-
Avilés.....	97	-	97	66	-	66	163	-	163
Bahía de Algeciras.....	799.750	189.517	989.267	799.253	191.318	990.571	1.599.003	380.835	1.979.838
Bahía de Cádiz.....	19.299	7.112	26.411	14.689	11.593	26.282	33.988	18.705	52.693
Baleares.....	-	-	-	1	-	1	1	-	1
Barcelona.....	475.217	163.264	638.481	555.884	108.346	664.230	1.031.101	271.610	1.302.711
Bilbao.....	130.815	10.778	141.593	101.522	35.889	137.411	232.337	46.667	279.004
Cartagena.....	8.088	159	8.247	308	5.136	5.444	8.396	5.295	13.691
Castellón.....	32.153	141	32.294	2.729	29.712	32.441	34.882	29.853	64.735
Ceuta.....	6	537	543	558	-	558	564	537	1.101
Ferrol-San Cibrao.....	-	108	108	-	-	-	-	108	108
Gijón.....	2.684	186	2.870	1.023	180	1.203	3.707	366	4.073
Huelva.....	-	-	-	-	-	-	-	-	-
Las Palmas.....	222.417	83.048	305.465	240.735	54.667	295.402	463.152	137.715	600.867
Málaga.....	88.559	75.321	163.880	85.563	70.430	155.993	174.122	145.751	319.873
Marín y Ría de Pontevedra....	433	357	790	619	200	819	1.052	557	1.609
Melilla.....	84	-	84	1.162	-	1.162	1.246	-	1.246
Motril.....	2	-	2	27	-	27	29	-	29
Pasajes.....	-	-	-	-	-	-	-	-	-
Sta. C. de Tenerife.....	1.962	13.586	15.548	25.425	51	25.476	27.387	13.637	41.024
Santander.....	33	1	34	53	-	53	86	1	87
Sevilla.....	3.630	69	3.699	3.122	516	3.638	6.752	585	7.337
Tarragona.....	1.076	281	1.357	1.307	970	2.277	2.383	1.251	3.634
Valencia.....	637.203	153.780	790.983	592.882	250.437	843.319	1.230.085	404.217	1.634.302
Vigo.....	34.055	6.701	40.756	33.795	5.738	39.533	67.850	12.439	80.289
Vilagarcía.....	-	95	95	-	55	55	-	150	150
TOTAL.....	2.463.389	705.873	3.169.262	2.461.559	766.961	3.228.520	4.924.948	1.472.834	6.397.782

3.1.17.1.3. Cabotaje más exterior / Domestic and foreign traffic

	EMBARCADOS LOADED			DESEMBARCADOS UNLOADED			TOTAL TOTAL		
	Con carga Filled	Vacíos Empty	Total Total	Con carga Filled	Vacíos Empty	Total Total	Con carga Filled	Vacíos Empty	Total Total
A Coruña.....	340	8	348	223	193	416	563	201	764
Alicante.....	49.510	4.105	53.615	11.010	45.169	56.179	60.520	49.274	109.794
Almería.....	-	-	-	7	120	127	7	120	127
Avilés.....	2.920	40	2.960	609	2.342	2.951	3.529	2.382	5.911
Bahía de Algeciras.....	878.109	202.825	1.080.934	877.029	205.029	1.082.058	1.755.138	407.854	2.162.992
Bahía de Cádiz.....	41.243	10.341	51.584	16.957	33.146	50.103	58.200	43.487	101.687
Baleares.....	9.925	51.679	61.604	60.552	531	61.083	70.477	52.210	122.687
Barcelona.....	557.783	181.946	739.729	572.215	178.069	750.284	1.129.998	360.015	1.490.013
Bilbao.....	150.775	18.202	168.977	106.806	58.373	165.179	257.581	76.575	334.156
Cartagena.....	14.113	1.372	15.485	4.114	10.782	14.896	18.227	12.154	30.381
Castellón.....	33.773	177	33.950	2.782	31.819	34.601	36.555	31.996	68.551
Ceuta.....	392	3.143	3.535	3.517	59	3.576	3.909	3.202	7.111
Ferrol-San Cibrao.....	285	108	393	1	301	302	286	409	695
Gijón.....	2.829	228	3.057	1.028	2.023	3.051	3.857	2.251	6.108
Huelva.....	-	-	-	-	-	-	-	-	-
Las Palmas.....	262.819	191.440	454.259	389.274	68.104	457.378	652.093	259.544	911.637
Málaga.....	90.055	75.321	165.376	85.918	71.172	157.090	175.973	146.493	322.466
Marín y Ría de Pontevedra....	10.958	585	11.543	2.862	10.041	12.903	13.820	10.626	24.446
Melilla.....	459	7.186	7.645	7.178	-	7.178	7.637	7.186	14.823
Motril.....	2	-	2	27	-	27	29	-	29
Pasajes.....	-	-	-	-	-	-	-	-	-
Sta. C. de Tenerife.....	31.599	119.970	151.569	144.274	8.497	152.771	175.873	128.467	304.340
Santander.....	33	1	34	53	-	53	86	1	87
Sevilla.....	38.235	211	38.446	6.636	30.816	37.452	44.871	31.027	75.898
Tarragona.....	2.845	461	3.306	1.626	2.025	3.651	4.471	2.486	6.957
Valencia.....	719.418	169.509	888.927	619.245	298.632	917.877	1.338.663	468.141	1.806.804
Vigo.....	49.130	16.841	65.971	49.188	17.201	66.389	98.318	34.042	132.360
Vilagarcía.....	-	95	95	-	55	55	-	150	150
TOTAL.....	2.947.550	1.055.794	4.003.344	2.963.131	1.074.499	4.037.630	5.910.681	2.130.293	8.040.974

3.1.17.2. Número de contenedores equivalentes a 20 pies / T.E.U. containers (number)**3.1.17.2.1. Cabotaje / Domestic traffic**

	EMBARCADOS LOADED			DESEMBARCADOS UNLOADED			TOTAL TOTAL		
	Con carga Filled	Vacíos Empty	Total Total	Con carga Filled	Vacíos Empty	Total Total	Con carga Filled	Vacíos Empty	Total Total
A Coruña.....	-	-	-	-	255	255	-	255	255
Alicante.....	69.659	6.305	75.964	18.088	67.028	85.116	87.747	73.333	161.080
Almería.....	-	-	-	9	183	192	9	183	192
Avilés.....	4.409	46	4.455	579	3.853	4.432	4.988	3.899	8.887
Bahía de Algeciras.....	121.581	19.054	140.635	110.226	22.590	132.816	231.807	41.644	273.451
Bahía de Cádiz.....	33.550	5.371	38.921	3.694	33.923	37.617	37.244	39.294	76.538
Baleares.....	15.437	87.057	102.494	98.218	670	98.888	113.655	87.727	201.382
Barcelona.....	138.575	22.614	161.189	26.250	117.481	143.731	164.825	140.095	304.920
Bilbao.....	32.104	10.602	42.706	6.651	37.571	44.222	38.755	48.173	86.928
Cartagena.....	7.705	2.336	10.041	5.757	7.196	12.953	13.462	9.532	22.994
Castellón.....	1.793	56	1.849	84	2.241	2.325	1.877	2.297	4.174
Ceuta.....	689	3.924	4.613	4.581	118	4.699	5.270	4.042	9.312
Ferrol-San Cibrao.....	503	-	503	1	539	540	504	539	1.043
Gijón.....	283	43	326	5	2.236	2.241	288	2.279	2.567
Huelva.....	-	-	-	-	-	-	-	-	-
Las Palmas.....	55.684	160.663	216.347	219.166	18.650	237.816	274.850	179.313	454.163
Málaga.....	1.788	-	1.788	374	865	1.239	2.162	865	3.027
Marín y Ría de Pontevedra....	16.192	421	16.613	3.979	14.198	18.177	20.171	14.619	34.790
Melilla.....	413	10.342	10.755	8.661	-	8.661	9.074	10.342	19.416
Motril.....	-	-	-	-	-	-	-	-	-
Pasajes.....	-	-	-	-	-	-	-	-	-
Sta. C. de Tenerife.....	44.036	163.511	207.547	180.943	12.983	193.926	224.979	176.494	401.473
Santander.....	-	-	-	-	-	-	-	-	-
Sevilla.....	56.041	186	56.227	5.576	47.615	53.191	61.617	47.801	109.418
Tarragona.....	3.315	195	3.510	521	1.911	2.432	3.836	2.106	5.942
Valencia.....	122.913	29.312	152.225	40.833	69.418	110.251	163.746	98.730	262.476
Vigo.....	24.088	18.832	42.920	27.100	18.035	45.135	51.188	36.867	88.055
Vilagarcía.....	-	-	-	-	-	-	-	-	-
TOTAL.....	750.758	540.870	1.291.628	761.296	479.559	1.240.855	1.512.054	1.020.429	2.532.483

3.1.17.2.2. Exterior / Foreign traffic

	EMBARCADOS LOADED			DESEMBARCADOS UNLOADED			TOTAL TOTAL		
	Con carga Filled	Vacíos Empty	Total Total	Con carga Filled	Vacíos Empty	Total Total	Con carga Filled	Vacíos Empty	Total Total
A Coruña.....	593	15	608	437	55	492	1.030	70	1.100
Alicante.....	7.203	1.446	8.649	1.145	1.855	3.000	8.348	3.301	11.649
Almería.....	-	-	-	-	-	-	-	-	-
Avilés.....	110	-	110	117	-	117	227	-	227
Bahía de Algeciras.....	1.178.384	308.641	1.487.025	1.199.772	296.528	1.496.300	2.378.156	605.169	2.983.325
Bahía de Cádiz.....	28.581	11.632	40.213	23.034	15.585	38.619	51.615	27.217	78.832
Baleares.....	-	-	-	-	-	-	-	-	-
Barcelona.....	726.939	264.602	991.541	850.195	171.583	1.021.778	1.577.134	436.185	2.013.319
Bilbao.....	207.640	14.779	222.419	154.880	58.886	213.766	362.520	73.665	436.185
Cartagena.....	9.631	303	9.934	536	6.130	6.666	10.167	6.433	16.600
Castellón.....	33.143	201	33.344	3.203	30.939	34.142	36.346	31.140	67.486
Ceuta.....	9	642	651	660	-	660	669	642	1.311
Ferrol-San Cibrao.....	-	206	206	-	-	-	-	206	206
Gijón.....	3.223	256	3.479	1.454	240	1.694	4.677	496	5.173
Huelva.....	-	-	-	-	-	-	-	-	-
Las Palmas.....	313.281	124.183	437.464	344.818	75.513	420.331	658.099	199.696	857.795
Málaga.....	123.262	113.656	236.918	119.094	105.799	224.893	242.356	219.455	461.811
Marín y Ría de Pontevedra ...	482	714	1.196	1.206	231	1.437	1.688	945	2.633
Melilla.....	131	-	131	1.680	-	1.680	1.811	-	1.811
Motril.....	2	-	2	30	-	30	32	-	32
Pasajes.....	-	-	-	-	-	-	-	-	-
Sta. C. de Tenerife.....	3.053	21.321	24.374	39.780	102	39.882	42.833	21.423	64.256
Santander.....	33	1	34	100	-	100	133	1	134
Sevilla.....	6.116	102	6.218	6.152	823	6.975	12.268	925	13.193
Tarragona.....	1.759	480	2.239	2.444	1.578	4.022	4.203	2.058	6.261
Valencia.....	846.641	285.417	1.132.058	924.641	292.874	1.217.515	1.771.282	578.291	2.349.573
Vigo.....	58.391	11.715	70.106	60.289	8.477	68.766	118.680	20.192	138.872
Vilagarcía.....	-	95	95	-	55	55	-	150	150
TOTAL.....	3.548.607	1.160.407	4.709.014	3.735.667	1.067.253	4.802.920	7.284.274	2.227.660	9.511.934

3.1.17.2.3. Cabotaje más exterior / Domestic and foreign traffic

	EMBARCADOS LOADED			DESEMBARCADOS UNLOADED			TOTAL TOTAL		
	Con carga Filled	Vacíos Empty	Total Total	Con carga Filled	Vacíos Empty	Total Total	Con carga Filled	Vacíos Empty	Total Total
A Coruña.....	593	15	608	437	310	747	1.030	325	1.355
Alicante.....	76.862	7.751	84.613	19.233	68.883	88.116	96.095	76.634	172.729
Almería.....	-	-	-	9	183	192	9	183	192
Avilés.....	4.519	46	4.565	696	3.853	4.549	5.215	3.899	9.114
Bahía de Algeciras.....	1.299.965	327.695	1.627.660	1.309.998	319.118	1.629.116	2.609.963	646.813	3.256.776
Bahía de Cádiz.....	62.131	17.003	79.134	26.728	49.508	76.236	88.859	66.511	155.370
Baleares.....	15.437	87.057	102.494	98.218	670	98.888	113.655	87.727	201.382
Barcelona.....	865.514	287.216	1.152.730	876.445	289.064	1.165.509	1.741.959	576.280	2.318.239
Bilbao.....	239.744	25.381	265.125	161.531	96.457	257.988	401.275	121.838	523.113
Cartagena.....	17.336	2.639	19.975	6.293	13.326	19.619	23.629	15.965	39.594
Castellón.....	34.936	257	35.193	3.287	33.180	36.467	38.223	33.437	71.660
Ceuta.....	698	4.566	5.264	5.241	118	5.359	5.939	4.684	10.623
Ferrol-San Cibrao.....	503	206	709	1	539	540	504	745	1.249
Gijón.....	3.506	299	3.805	1.459	2.476	3.935	4.965	2.775	7.740
Huelva.....	-	-	-	-	-	-	-	-	-
Las Palmas.....	368.965	284.846	653.811	563.984	94.163	658.147	932.949	379.009	1.311.958
Málaga.....	125.050	113.656	238.706	119.468	106.664	226.132	244.518	220.320	464.838
Marín y Ría de Pontevedra....	16.674	1.135	17.809	5.185	14.429	19.614	21.859	15.564	37.423
Melilla.....	544	10.342	10.886	10.341	-	10.341	10.885	10.342	21.227
Motril.....	2	-	2	30	-	30	32	-	32
Pasajes.....	-	-	-	-	-	-	-	-	-
Sta. C. de Tenerife.....	47.089	184.832	231.921	220.723	13.085	233.808	267.812	197.917	465.729
Santander.....	33	1	34	100	-	100	133	1	134
Sevilla.....	62.157	288	62.445	11.728	48.438	60.166	73.885	48.726	122.611
Tarragona.....	5.074	675	5.749	2.965	3.489	6.454	8.039	4.164	12.203
Valencia.....	969.554	314.729	1.284.283	965.474	362.292	1.327.766	1.935.028	677.021	2.612.049
Vigo.....	82.479	30.547	113.026	87.389	26.512	113.901	169.868	57.059	226.927
Vilagarcía.....	-	95	95	-	55	55	-	150	150
TOTAL.....	4.299.365	1.701.277	6.000.642	4.496.963	1.546.812	6.043.775	8.796.328	3.248.089	12.044.417

3.2. TRÁFICO DE BUQUES / SHIPS TRAFFIC

3.2.1. Total buques mercantes entrados en el año / Merchants ships entered during the year

	NACIONALES SPANISH		EXTRANJEROS FOREIGN		TOTAL TOTAL	
	Número Number	G.T. G.T.	Número Number	G.T. G.T.	Número Number	G.T. G.T.
A Coruña	165	425.542	1.102	11.535.962	1.267	11.961.504
Alicante.....	526	5.102.319	905	9.927.806	1.431	15.030.125
Almería	806	7.385.654	1.539	22.354.312	2.345	29.739.966
Avilés	54	267.928	954	5.817.696	1.008	6.085.624
Bahía de Algeciras	10.416	71.886.155	11.877	166.564.804	22.293	238.450.959
Bahía de Cádiz	382	6.161.156	1.353	17.843.261	1.735	24.004.417
Baleares	8.352	70.834.370	3.024	57.637.802	11.376	128.472.172
Barcelona	2.394	33.535.933	7.139	182.702.654	9.533	216.238.587
Bilbao	271	4.568.408	3.412	45.222.136	3.683	49.790.544
Cartagena	223	2.249.076	1.425	25.565.949	1.648	27.815.025
Castellón	128	1.019.759	1.180	11.499.280	1.308	12.519.039
Ceuta	7.118	42.521.960	3.072	16.729.468	10.190	59.251.428
Ferrol-San Cibrao	84	380.527	1.033	10.141.668	1.117	10.522.195
Gijón	265	832.765	744	13.138.628	1.009	13.971.393
Huelva	256	3.271.056	1.402	18.954.666	1.658	22.225.722
Las Palmas	4.535	57.348.483	5.009	77.622.319	9.544	134.970.802
Málaga	824	6.753.683	962	25.906.533	1.786	32.660.216
Marín y Ría de Pontevedra	207	418.383	427	2.353.289	634	2.771.672
Melilla	1.057	10.356.871	106	1.016.173	1.163	11.373.044
Motril.....	107	820.858	364	3.194.597	471	4.015.455
Pasajes	25	75.652	1.522	8.119.992	1.547	8.195.644
Sta. C. de Tenerife	15.752	109.628.301	1.876	39.712.834	17.628	149.341.135
Santander	30	161.589	1.511	22.531.463	1.541	22.693.052
Sevilla	288	1.897.586	1.183	3.495.172	1.471	5.392.758
Tarragona	597	5.367.287	2.132	34.570.307	2.729	39.937.594
Valencia	1.664	22.166.616	5.381	109.391.888	7.045	131.558.504
Vigo	576	3.197.958	1.732	29.328.840	2.308	32.526.798
Vilagarcía	74	260.251	277	1.762.785	351	2.023.036
TOTAL	57.176	468.896.126	62.643	974.642.284	119.819	1.443.538.410

3.2.2. Clasificación por el tipo de barco / Distribution by types of ships**3.2.2.1. Tanques / Tankers**

	NACIONALES SPANISH		EXTRANJEROS FOREIGN		TOTAL TOTAL	
	Número Number	G.T. G.T.	Número Number	G.T. G.T.	Número Number	G.T. G.T.
A Coruña	27	120.824	318	5.230.846	345	5.351.670
Alicante.....	21	75.999	40	127.318	61	203.317
Almería	-	-	4	19.912	4	19.912
Avilés	-	-	123	716.008	123	716.008
Bahía de Algeciras	288	5.166.959	1.506	29.593.954	1.794	34.760.913
Bahía de Cádiz	3	33.958	41	484.967	44	518.925
Baleares	181	1.087.483	145	1.530.675	326	2.618.158
Barcelona	66	1.231.479	691	13.616.571	757	14.848.050
Bilbao	71	1.531.961	731	18.641.878	802	20.173.839
Cartagena	79	1.712.126	555	17.604.900	634	19.317.026
Castellón	86	615.131	216	4.377.339	302	4.992.470
Ceuta	50	155.248	631	4.390.917	681	4.546.165
Ferrol-San Cibrao	9	203.004	109	2.224.642	118	2.427.646
Gijón	22	90.626	148	1.340.541	170	1.431.167
Huelva	194	3.151.751	595	11.126.556	789	14.278.307
Las Palmas	303	1.082.222	411	6.404.013	714	7.486.235
Málaga	-	-	38	309.568	38	309.568
Marín y Ría de Pontevedra	-	-	1	4.599	1	4.599
Melilla	10	37.410	18	139.248	28	176.658
Motril.....	50	690.798	80	1.136.340	130	1.827.138
Pasajes	-	-	-	-	-	-
Sta. C. de Tenerife	591	3.910.194	431	12.562.184	1.022	16.472.378
Santander	2	5.592	123	633.214	125	638.806
Sevilla	16	122.656	106	258.671	122	381.327
Tarragona	140	1.096.298	1.116	17.637.344	1.256	18.733.642
Valencia	47	1.538.601	311	5.354.844	358	6.893.445
Vigo	7	43.632	31	311.569	38	355.201
Vilagarcía	4	45.508	48	464.768	52	510.276
TOTAL.....	2.267	23.749.460	8.567	156.243.386	10.834	179.992.846

3.2.2.2. Graneleros / Bulk-carriers

	NACIONALES SPANISH		EXTRANJEROS FOREIGN		TOTAL TOTAL	
	Número Number	G.T. G.T.	Número Number	G.T. G.T.	Número Number	G.T. G.T.
A Coruña	96	221.628	293	3.020.120	389	3.241.748
Alicante.....	74	136.763	125	1.203.531	199	1.340.294
Almería	109	350.150	238	3.379.559	347	3.729.709
Avilés	-	-	140	2.552.330	140	2.552.330
Bahía de Algeciras	4	62.324	278	8.775.379	282	8.837.703
Bahía de Cádiz	33	52.900	116	2.418.923	149	2.471.823
Baleares	107	247.986	114	349.995	221	597.981
Barcelona	48	162.000	129	2.677.198	177	2.839.198
Bilbao	16	50.636	772	4.540.884	788	4.591.520
Cartagena	46	144.850	447	4.554.203	493	4.699.053
Castellón	25	83.130	442	2.861.159	467	2.944.289
Ceuta	11	37.125	261	3.236.165	272	3.273.290
Ferrol-San Cibrao	30	98.717	350	4.948.965	380	5.047.682
Gijón	219	657.337	184	9.894.150	403	10.551.487
Huelva	1	3.375	278	5.077.354	279	5.080.729
Las Palmas	188	628.962	730	17.634.742	918	18.263.704
Málaga	4	13.500	63	1.115.100	67	1.128.600
Marín y Ría de Pontevedra	-	-	26	647.575	26	647.575
Melilla	-	-	24	66.228	24	66.228
Motril.....	49	100.125	82	823.269	131	923.394
Pasajes	13	38.484	398	1.188.657	411	1.227.141
Sta. C. de Tenerife	75	252.891	302	8.088.663	377	8.341.554
Santander	-	-	110	2.430.182	110	2.430.182
Sevilla	-	-	18	59.773	18	59.773
Tarragona	54	158.486	348	7.513.997	402	7.672.483
Valencia	38	89.773	382	5.055.339	420	5.145.112
Vigo	100	367.391	34	261.452	134	628.843
Vilagarcía	55	205.623	26	233.929	81	439.552
TOTAL.....	1.395	4.164.156	6.710	104.608.821	8.105	108.772.977

3.2.2.3. Carga general / General cargo

	NACIONALES SPANISH		EXTRANJEROS FOREIGN		TOTAL TOTAL	
	Número Number	G.T. G.T.	Número Number	G.T. G.T.	Número Number	G.T. G.T.
A Coruña	4	11.577	347	1.595.707	351	1.607.284
Alicante.....	-	-	180	1.262.759	180	1.262.759
Almería	2	4.707	165	671.145	167	675.852
Avilés	24	73.955	688	2.531.205	712	2.605.160
Bahía de Algeciras	15	62.849	543	4.272.118	558	4.334.967
Bahía de Cádiz	30	166.075	318	3.047.974	348	3.214.049
Baleares	54	58.223	211	815.583	265	873.806
Barcelona	33	245.526	1.163	5.520.379	1.196	5.765.905
Bilbao	8	26.841	872	6.539.440	880	6.566.281
Cartagena	13	36.315	228	1.327.842	241	1.364.157
Castellón	8	159.691	215	884.710	223	1.044.401
Ceuta	91	42.251	1.618	7.603.180	1.709	7.645.431
Ferrol-San Cibrao	22	68.674	479	2.091.535	501	2.160.209
Gijón	21	55.944	342	1.501.455	363	1.557.399
Huelva	51	91.425	501	2.541.230	552	2.632.655
Las Palmas	73	673.502	1.850	10.134.890	1.923	10.808.392
Málaga	4	12.987	185	614.136	189	627.123
Marín y Ría de Pontevedra	14	37.332	343	1.482.229	357	1.519.561
Melilla	-	-	2	22.254	2	22.254
Motril.....	6	18.741	182	1.139.495	188	1.158.236
Pasajes	12	37.168	867	3.160.831	879	3.197.999
Sta. C. de Tenerife	120	1.557.896	393	2.051.241	513	3.609.137
Santander	20	58.364	603	2.519.578	623	2.577.942
Sevilla	44	136.762	983	2.954.681	1.027	3.091.443
Tarragona	191	918.785	372	1.882.841	563	2.801.626
Valencia	106	1.182.076	1.823	13.458.200	1.929	14.640.276
Vigo	15	41.052	451	2.969.157	466	3.010.209
Vilagarcía	11	7.984	184	735.646	195	743.630
TOTAL.....	992	5.786.702	16.108	85.331.441	17.100	91.118.143

3.2.2.4. Ro-Ro / Ro-Ro

	NACIONALES SPANISH		EXTRANJEROS FOREIGN		TOTAL TOTAL	
	Número Number	G.T. G.T.	Número Number	G.T. G.T.	Número Number	G.T. G.T.
A Coruña	-	-	-	-	-	-
Alicante.....	265	2.248.615	329	3.946.480	594	6.195.095
Almería	633	6.835.922	1.078	17.519.908	1.711	24.355.830
Avilés	-	-	3	18.153	3	18.153
Bahía de Algeciras	1.516	6.239.563	1.159	8.776.155	2.675	15.015.718
Bahía de Cádiz	221	5.488.067	321	2.271.808	542	7.759.875
Baleares	767	7.928.241	847	13.055.337	1.614	20.983.578
Barcelona	2.044	29.092.523	2.441	62.569.862	4.485	91.662.385
Bilbao	1	15.224	286	5.101.689	287	5.116.913
Cartagena	1	26.916	1	5.197	2	32.113
Castellón	-	-	87	558.154	87	558.154
Ceuta	714	3.059.576	81	584.915	795	3.644.491
Ferrol-San Cibrao	-	-	82	716.807	82	716.807
Gijón	1	15.224	2	13.351	3	28.575
Huelva	-	-	1	5.760	1	5.760
Las Palmas	2.817	44.217.911	219	2.298.047	3.036	46.515.958
Málaga	645	6.070.892	47	1.164.516	692	7.235.408
Marín y Ría de Pontevedra	-	-	-	-	-	-
Melilla	839	9.402.681	2	21.902	841	9.424.583
Motril.....	-	-	-	-	-	-
Pasajes	-	-	257	3.770.504	257	3.770.504
Sta. C. de Tenerife	3.650	45.080.566	211	2.112.386	3.861	47.192.952
Santander	6	96.507	638	16.574.181	644	16.670.688
Sevilla	150	1.183.950	3	17.103	153	1.201.053
Tarragona	203	3.066.552	254	6.972.637	457	10.039.189
Valencia	1.222	16.487.535	831	20.023.426	2.053	36.510.961
Vigo	137	2.258.051	511	12.633.786	648	14.891.837
Vilagarcía	-	-	-	-	-	-
TOTAL.....	15.832	188.814.516	9.691	180.732.064	25.523	369.546.580

3.2.2.5. Sólo de pasaje / Passengers

	NACIONALES SPANISH		EXTRANJEROS FOREIGN		TOTAL TOTAL	
	Número Number	G.T. G.T.	Número Number	G.T. G.T.	Número Number	G.T. G.T.
A Coruña	-	-	65	1.615.735	65	1.615.735
Alicante.....	-	-	51	1.957.472	51	1.957.472
Almería	59	194.008	45	751.983	104	945.991
Avilés	-	-	-	-	-	-
Bahía de Algeciras	8.282	57.376.582	5.696	43.573.036	13.978	100.949.618
Bahía de Cádiz	-	-	272	6.496.021	272	6.496.021
Baleares	7.011	60.589.826	1.677	41.869.220	8.688	102.459.046
Barcelona	1	7.478	706	37.202.720	707	37.210.198
Bilbao	66	1.776.456	122	4.480.637	188	6.257.093
Cartagena	7	25.757	46	1.010.504	53	1.036.261
Castellón	-	-	-	-	-	-
Ceuta	6.221	39.098.079	9	83.010	6.230	39.181.089
Ferrol-San Cibrao	-	-	5	114.350	5	114.350
Gijón	1	10.985	3	88.232	4	99.217
Huelva	-	-	3	20.413	3	20.413
Las Palmas	21	2.145	333	13.578.754	354	13.580.899
Málaga	150	646.061	230	8.136.679	380	8.782.740
Marín y Ría de Pontevedra	6	1.681	-	-	6	1.681
Melilla	182	755.391	2	42.335	184	797.726
Motril.....	1	7.478	20	95.493	21	102.971
Pasajes	-	-	-	-	-	-
Sta. C. de Tenerife	10.630	51.859.848	350	13.898.586	10.980	65.758.434
Santander	-	-	12	264.613	12	264.613
Sevilla	1	7.478	55	154.040	56	161.518
Tarragona	-	-	4	56.098	4	56.098
Valencia	4	684	80	3.044.834	84	3.045.518
Vigo	-	-	99	5.218.579	99	5.218.579
Vilagarcía	-	-	18	326.631	18	326.631
TOTAL.....	32.643	212.359.937	9.903	184.079.975	42.546	396.439.912

3.2.2.6. Portacontenedores / Container ships

	NACIONALES SPANISH		EXTRANJEROS FOREIGN		TOTAL TOTAL	
	Número Number	G.T. G.T.	Número Number	G.T. G.T.	Número Number	G.T. G.T.
A Coruña	13	56.740	4	16.151	17	72.891
Alicante.....	166	2.640.942	177	1.427.959	343	4.068.901
Almería	-	-	1	1.811	1	1.811
Avilés	29	193.740	-	-	29	193.740
Bahía de Algeciras	104	1.671.579	1.934	60.240.380	2.038	61.911.959
Bahía de Cádiz	59	407.630	180	2.921.482	239	3.329.112
Baleares	188	916.069	-	-	188	916.069
Barcelona	202	2.796.927	1.951	60.252.585	2.153	63.049.512
Bilbao	102	1.158.443	617	5.782.010	719	6.940.453
Cartagena	40	281.420	134	1.047.928	174	1.329.348
Castellón	9	161.807	220	2.817.918	229	2.979.725
Ceuta	22	128.625	50	338.250	72	466.875
Ferrol-San Cibrao	-	-	5	32.094	5	32.094
Gijón	-	-	61	290.707	61	290.707
Huelva	-	-	-	-	-	-
Las Palmas	820	9.780.993	780	23.009.116	1.600	32.790.109
Málaga	-	-	368	14.550.111	368	14.550.111
Marín y Ría de Pontevedra	43	293.364	23	179.990	66	473.354
Melilla	22	160.779	58	724.206	80	884.985
Motril.....	-	-	-	-	-	-
Pasajes	-	-	-	-	-	-
Sta. C. de Tenerife	634	6.948.133	110	867.490	744	7.815.623
Santander	-	-	24	99.507	24	99.507
Sevilla	77	446.740	16	50.430	93	497.170
Tarragona	9	127.166	36	416.585	45	543.751
Valencia	183	2.316.715	1.952	62.409.663	2.135	64.726.378
Vigo	51	319.148	448	7.628.708	499	7.947.856
Vilagarcía	-	-	1	1.811	1	1.811
TOTAL.....	2.773	30.806.960	9.150	245.106.892	11.923	275.913.852

3.2.2.7. Otros buques / Other ships

	NACIONALES SPANISH		EXTRANJEROS FOREIGN		TOTAL TOTAL	
	Número Number	G.T. G.T.	Número Number	G.T. G.T.	Número Number	G.T. G.T.
A Coruña	25	14.773	75	57.403	100	72.176
Alicante.....	-	-	3	2.287	3	2.287
Almería	3	867	8	9.994	11	10.861
Avilés	1	233	-	-	1	233
Bahía de Algeciras	207	1.306.299	761	11.333.782	968	12.640.081
Bahía de Cádiz	36	12.526	105	202.086	141	214.612
Baleares	44	6.542	30	16.992	74	23.534
Barcelona	-	-	58	863.339	58	863.339
Bilbao	7	8.847	12	135.598	19	144.445
Cartagena	37	21.692	14	15.375	51	37.067
Castellón	-	-	-	-	-	-
Ceuta	9	1.056	422	493.031	431	494.087
Ferrol-San Cibrao	23	10.132	3	13.275	26	23.407
Gijón	1	2.649	4	10.192	5	12.841
Huelva	10	24.505	24	183.353	34	207.858
Las Palmas	313	962.748	686	4.562.757	999	5.525.505
Málaga	21	10.243	31	16.423	52	26.666
Marín y Ría de Pontevedra	144	86.006	34	38.896	178	124.902
Melilla	4	610	-	-	4	610
Motril.....	1	3.716	-	-	1	3.716
Pasajes	-	-	-	-	-	-
Sta. C. de Tenerife	52	18.773	79	132.284	131	151.057
Santander	2	1.126	1	10.188	3	11.314
Sevilla	-	-	2	474	2	474
Tarragona	-	-	2	90.805	2	90.805
Valencia	64	551.232	2	45.582	66	596.814
Vigo	266	168.684	158	305.589	424	474.273
Vilagarcía	4	1.136	-	-	4	1.136
TOTAL.....	1.274	3.214.395	2.514	18.539.705	3.788	21.754.100

3.2.3. Clasificación por banderas / *Distribution by flags*3.2.3.1. Total mayores de 100.000 G.T. / *Over 100,000 G.T.*

BANDERAS FLAGS	Número Number	G.T. G.T.
PANAMÁ	6.895	138.877.096
REINO UNIDO	4.955	94.107.371
ITALIA	2.864	76.234.184
BAHAMAS	4.119	75.168.771
LIBERIA	2.278	67.516.628
MARRUECOS	6.283	56.776.496
MALTA	4.468	53.330.633
DINAMARCA	1.644	47.548.803
CHIPRE	2.874	37.233.386
BERMUDAS	476	29.018.571
ISLAS MARSHALL	1.032	25.893.871
NORUEGA	1.185	24.531.421
GRECIA	621	22.966.151
ANTIGUA Y BARBUDA	4.645	20.609.722
ALEMANIA	994	19.717.087
PAÍSES BAJOS	2.937	16.775.847
SINGAPUR	542	16.089.733
PORTUGAL	1.985	14.946.717
FRANCIA	474	10.587.693
HONG KONG	322	10.540.169
CHINA	244	7.658.439
TURQUÍA	1.280	7.310.281
GIBRALTAR	1.439	6.693.935
ANTILLAS NEERLANDESAS	874	6.548.334
S. VICENTE Y LAS GRANADINAS	953	6.244.663
ESTADOS UNIDOS DE AMÉRICA	144	5.867.513
SUECIA	388	5.441.760
ARGELIA	275	5.059.497
MALASIA	74	4.070.816
BÉLGICA	295	3.651.749
FILIPINAS	139	3.622.679
IRÁN	91	3.577.834
RUSIA	634	3.446.542
ISLAS CAIMÁN	287	3.418.628
FINLANDIA	305	3.167.764
JAPÓN	75	3.004.662
ISRAEL	53	2.572.971
BULGARIA	292	2.346.584
TAIWÁN	59	2.259.638
COREA DEL SUR	57	1.874.832

BANDERAS FLAGS	Número Number	G.T. G.T.
LUXEMBURGO	171	1.646.023
VANUATU	57	1.516.490
QATAR	58	1.456.744
EMIRATOS ÁRABES UNIDOS	47	1.412.474
KUWAIT	40	1.301.360
UCRANIA	262	1.105.198
BARBADOS	142	921.577
TAILANDIA	58	911.917
INDIA	27	892.239
TÚNEZ	55	857.028
EGIPTO	74	856.265
AUSTRIA	183	798.264
LITUANIA	181	798.235
POLONIA	125	780.026
BAHREIN	23	697.813
BELICE	128	692.437
ARABIA SAUDITA	30	666.802
SUIZA	119	666.451
IRLANDA	165	633.207
GEORGIA	139	588.246
CROACIA	35	547.649
LÍBANO	61	282.674
RUMANÍA	37	253.496
BRASIL	5	247.299
SEYCHELLES	13	239.846
CAMBOYA	44	225.712
ESLOVAQUIA	87	195.515
ISLAS COOK	20	174.559
PAKISTÁN	7	162.685
BOSNIA-HERZEGOVINA	6	159.845
GUYANA FRANCESA	8	157.525
NUEVA ZELANDA	12	139.560
WALLIS Y FUTUNA	12	136.555
ESTONIA	46	133.364
ANTÁRTIDA	10	132.946
SIRIA	13	128.665
LETONIA	29	126.466
SRI LANKA	12	123.312
GRANADA	6	120.168
COMORAS	50	108.766

3.2.3.2. Total por puertos / Ports traffic

	PANAMÁ		REINO UNIDO		ITALIA		BAHAMAS		LIBERIA		MARRUECOS	
	Número Number	G.T. G.T.	Número Number	G.T. G.T.	Número Number	G.T. G.T.	Número Number	G.T. G.T.	Número Number	G.T. G.T.	Número Number	G.T. G.T.
A Coruña.....	57	929.643	189	1.142.861	9	205.413	50	957.959	41	668.275	-	-
Alicante	116	1.505.494	58	287.807	28	436.429	79	1.192.763	4	75.549	-	-
Almería.....	134	1.110.667	4	96.606	2	116.442	96	782.054	3	71.446	608	11.476.752
Avilés.....	70	810.611	17	138.623	8	129.364	41	417.862	14	259.635	-	-
Bahía de Algeciras.....	850	10.114.663	321	7.374.096	94	1.944.310	1.347	10.044.815	450	12.688.581	4.754	41.228.742
Bahía de Cádiz.....	177	3.596.829	56	1.068.036	42	1.082.975	91	2.362.105	18	603.388	205	897.057
Baleares	112	3.187.296	1.412	29.520.347	245	8.191.064	279	7.977.237	58	2.421.844	-	-
Barcelona	897	32.142.713	1.151	25.358.908	1.017	29.160.011	469	17.807.216	402	14.636.001	111	1.487.510
Bilbao	93	1.872.712	293	6.447.339	53	1.974.575	123	2.573.146	120	3.307.813	8	30.792
Cartagena	139	1.765.064	47	1.006.924	141	1.435.426	128	1.666.237	78	2.997.637	1	6.754
Castellón	75	656.688	49	673.526	112	1.831.160	19	335.941	40	817.457	1	16.007
Ceuta	211	1.569.765	102	508.458	56	431.562	124	937.123	71	693.565	362	175.111
Ferrol-San Cibrao	53	1.350.737	58	452.548	9	138.773	47	1.067.863	17	374.124	3	7.415
Gijón	78	3.612.757	42	430.489	3	115.795	43	1.572.531	20	565.973	-	-
Huelva	141	2.452.518	81	1.409.205	53	623.612	34	651.522	54	923.968	51	10.401
Las Palmas	1.464	19.091.284	311	5.013.144	134	7.262.074	329	5.366.535	325	7.396.918	10	48.911
Málaga	58	1.546.965	41	1.238.710	42	2.394.574	91	2.655.440	43	2.304.086	37	350.847
Marín y Ría de Pontevedra	45	338.284	17	44.771	-	-	37	466.638	3	62.696	-	-
Melilla	-	-	14	130.609	4	45.500	23	98.802	2	6.046	-	-
Motril.....	47	358.176	7	154.104	24	489.729	15	73.091	15	198.261	-	-
Pasajes	23	164.905	20	70.999	-	-	32	132.486	8	73.306	-	-
Sta. C. de Tenerife	375	4.728.059	158	3.117.379	99	6.222.790	169	4.387.924	32	1.025.648	6	44.152
Santander	160	5.652.404	28	253.429	15	246.725	63	1.795.047	43	1.260.069	-	-
Sevilla	58	143.128	23	62.757	20	54.012	38	164.313	5	16.089	3	12.581
Tarragona	219	5.598.452	116	1.379.853	215	2.122.637	73	2.703.257	107	2.290.135	3	49.939
Valencia	949	28.974.206	290	5.330.911	423	8.932.989	140	3.200.492	244	10.064.902	108	884.034
Vigo	257	5.337.650	47	1.387.225	16	646.243	115	3.396.816	58	1.668.860	12	49.491
Vilagarcía	37	265.426	3	7.707	-	-	24	381.556	3	44.356	-	-
TOTAL	6.895	138.877.096	4.955	94.107.371	2.864	76.234.184	4.119	75.168.771	2.278	67.516.628	6.283	56.776.496

	MALTA		DINAMARCA		CHIPRE		BERMUDAS		ISLAS MARSHALL		NORUEGA	
	Número Number	G.T. G.T.	Número Number	G.T. G.T.	Número Number	G.T. G.T.	Número Number	G.T. G.T.	Número Number	G.T. G.T.	Número Number	G.T. G.T.
A Coruña.....	133	880.969	40	292.697	57	554.298	2	53.622	39	1.022.368	32	1.120.128
Alicante	93	1.156.047	10	20.705	14	184.995	7	584.746	-	-	3	154.411
Almería.....	20	406.886	14	33.236	387	5.157.260	-	-	1	17.730	6	179.076
Avilés.....	141	697.962	8	27.373	59	543.323	-	-	10	100.020	23	273.287
Bahía de Algeciras.....	296	5.537.412	594	26.573.457	574	4.455.192	26	2.635.824	182	4.708.022	195	5.933.305
Bahía de Cádiz.....	46	779.151	40	298.505	185	1.707.691	35	837.467	17	341.170	8	191.642
Baleares	51	315.292	35	70.043	64	1.510.549	3	232.497	17	359.395	26	176.416
Barcelona	531	8.678.048	77	791.004	245	5.877.197	81	5.234.221	211	4.612.761	81	2.631.939
Bilbao	174	2.204.589	51	368.745	183	2.047.648	25	2.546.394	100	2.829.374	112	1.485.978
Cartagena	181	2.901.159	43	635.797	35	768.779	16	1.609.372	51	2.593.041	21	902.066
Castellón	117	1.231.132	15	121.103	26	255.941	4	53.744	17	509.503	45	555.808
Ceuta	341	2.050.214	45	122.628	90	694.249	-	-	61	645.515	50	378.822
Ferrol-San Cibrao	165	824.336	4	25.968	46	466.602	1	97.561	25	623.443	15	369.725
Gijón	49	443.448	39	325.783	46	413.504	5	393.816	8	266.408	14	483.561
Huelva	199	1.947.793	25	87.454	67	849.125	31	3.166.354	31	686.239	43	867.313
Las Palmas	358	4.742.318	90	1.482.278	187	3.820.064	1	36.064	10	115.799	80	981.639
Málaga	67	470.578	140	6.562.040	59	910.998	5	363.985	23	435.309	8	40.435
Marín y Ría de Pontevedra	26	285.461	14	32.432	26	146.141	-	-	3	16.348	3	15.502
Melilla	42	604.346	-	-	4	21.838	-	-	-	-	2	7.636
Motril.....	30	169.016	4	5.720	12	72.063	-	-	9	118.192	10	219.402
Pasajes	87	394.351	6	8.997	59	192.500	-	-	1	5.381	55	569.651
Sta. C. de Tenerife	194	2.263.323	24	221.622	60	1.520.473	55	5.272.433	32	1.679.044	19	1.015.631
Santander	101	833.537	10	25.994	43	355.426	-	-	10	152.942	33	1.069.162
Sevilla	81	307.488	9	17.815	49	139.287	-	-	4	13.974	27	107.368
Tarragona	192	3.023.499	67	575.977	61	1.234.111	-	-	69	1.876.037	119	2.314.233
Valencia	640	8.790.371	141	5.611.592	153	2.501.382	160	4.625.676	64	1.473.818	34	950.341
Vigo	95	1.224.982	95	3.173.548	70	732.485	18	1.262.213	27	610.828	113	1.499.651
Vilagarcía	18	166.925	4	36.290	13	100.265	1	12.582	10	81.210	8	37.293
TOTAL	4.468	53.330.633	1.644	47.548.803	2.874	37.233.386	476	29.018.571	1.032	25.893.871	1.185	24.531.421

	GRECIA		ANTIGUA Y BARBUDA		ALEMANIA		PAÍSES BAJOS		SINGAPUR		PORTUGAL	
	Número Number	G.T. G.T.	Número Number	G.T. G.T.	Número Number	G.T. G.T.	Número Number	G.T. G.T.	Número Number	G.T. G.T.	Número Number	G.T. G.T.
A Coruña.....	16	608.167	130	360.554	25	208.045	104	344.965	9	171.414	28	369.845
Alicante	5	79.626	11	72.159	7	59.558	38	223.649	-	-	99	274.790
Almería.....	2	32.534	17	46.214	-	-	43	202.925	5	198.116	124	1.452.627
Avilés.....	6	155.136	185	500.258	9	18.307	166	435.544	4	71.490	15	33.427
Bahía de Algeciras.....	56	3.115.510	249	2.287.928	172	4.220.807	136	1.938.363	92	2.976.783	29	435.895
Bahía de Cádiz.....	15	438.505	69	365.651	15	152.214	41	772.409	6	136.580	16	175.068
Baleares	59	836.972	24	107.765	9	146.609	78	328.382	15	62.870	412	1.410.960
Barcelona	105	4.634.743	341	2.486.077	127	3.445.281	105	1.491.299	38	1.431.743	21	168.723
Bilbao	34	1.406.943	655	2.340.937	139	1.928.761	352	1.659.597	11	295.280	135	1.915.213
Cartagena	34	1.534.752	88	384.299	19	225.491	57	256.902	23	646.714	74	1.025.469
Castellón	15	490.764	131	496.449	3	38.332	60	172.667	1	64.439	14	24.820
Ceuta	23	386.647	339	1.465.669	20	161.733	293	1.126.894	13	181.410	29	127.863
Ferrol-San Cibrao	8	294.841	228	727.953	26	120.585	109	386.416	3	92.676	5	10.671
Gijón	9	540.496	111	439.394	5	25.127	81	381.955	9	601.397	3	7.409
Huelva	24	835.482	57	165.629	16	175.676	116	440.147	18	297.544	95	195.713
Las Palmas	72	2.011.879	-	-	93	2.322.651	136	870.201	38	984.891	177	787.912
Málaga	30	1.536.482	51	631.989	37	747.581	31	426.866	54	1.927.586	11	112.498
Marín y Ría de Pontevedra	1	38.859	48	178.098	3	5.493	71	237.159	-	-	25	58.564
Melilla	-	-	4	21.765	-	-	-	-	-	-	1	2.796
Motril.....	4	35.810	42	171.758	4	85.405	41	207.712	7	210.452	17	65.353
Pasajes	1	10.274	388	929.722	16	33.171	150	490.496	-	-	139	2.277.256
Sta. C. de Tenerife	32	1.430.141	52	263.431	9	164.305	80	1.546.880	17	619.603	102	491.892
Santander	7	186.136	277	808.196	20	129.896	119	441.009	13	449.498	131	1.362.241
Sevilla	3	7.728	232	650.102	23	40.135	140	446.091	-	-	48	131.470
Tarragona	29	1.341.755	109	473.625	14	245.176	88	389.561	43	1.124.785	126	1.271.289
Valencia	26	907.924	560	3.254.214	146	4.368.298	194	1.132.506	20	680.456	65	541.004
Vigo	1	29.499	202	868.114	36	646.007	65	307.179	103	2.864.006	38	185.178
Vilagarcía	4	38.546	45	111.772	1	2.443	43	118.073	-	-	6	30.771
TOTAL	621	22.966.151	4.645	20.609.722	994	19.717.087	2.937	16.775.847	542	16.089.733	1.985	14.946.717

	FRANCIA		HONG KONG		CHINA		TURQUÍA		GIBRALTAR		ANTILLAS NEERLAN.	
	Número Number	G.T. G.T.	Número Number	G.T. G.T.	Número Number	G.T. G.T.	Número Number	G.T. G.T.	Número Number	G.T. G.T.	Número Number	G.T. G.T.
A Coruña.....	11	69.620	4	64.173	2	77.315	5	78.304	10	27.421	9	56.278
Alicante	-	-	3	78.393	-	-	31	95.007	32	181.915	-	-
Almería.....	2	13.496	5	293.336	4	213.794	6	70.926	2	9.882	5	14.592
Avilés.....	3	11.569	11	284.859	2	55.979	17	120.798	8	20.637	46	127.385
Bahía de Algeciras.....	42	1.181.097	32	1.077.118	5	246.408	79	973.474	694	2.786.907	62	927.041
Bahía de Cádiz.....	9	145.224	6	191.051	2	75.209	45	211.460	7	24.869	5	137.251
Baleares	9	133.395	-	-	-	-	13	31.620	2	6.387	12	166.318
Barcelona	60	1.814.076	32	700.241	66	1.795.775	153	793.322	24	204.350	38	204.100
Bilbao	11	154.557	16	668.538	10	217.915	36	305.912	195	883.610	50	155.995
Cartagena	8	195.494	4	101.247	2	75.266	32	124.855	-	-	3	9.349
Castellón	2	23.135	8	184.492	-	-	139	796.166	3	8.831	9	30.002
Ceuta	17	88.923	17	267.090	1	22.050	155	778.802	46	135.982	95	414.144
Ferrol-San Cibrao	-	-	19	613.926	2	32.020	7	18.710	9	37.170	13	38.735
Gijón	3	8.409	20	1.277.729	1	39.894	4	64.664	41	246.338	17	64.430
Huelva	11	191.341	9	171.157	4	137.241	47	217.998	8	53.130	11	25.744
Las Palmas	25	242.815	45	1.496.671	34	295.353	41	281.011	52	260.922	273	3.249.910
Málaga	1	353	4	77.209	-	-	35	370.997	-	-	8	123.738
Marín y Ría de Pontevedra	-	-	-	-	-	-	1	3.726	5	36.299	9	26.516
Melilla	1	4.465	-	-	-	-	-	-	2	21.466	-	-
Motril.....	1	24.099	-	-	11	184.011	13	46.036	3	10.436	2	6.340
Pasajes	5	37.520	1	14.770	-	-	36	116.015	140	400.477	45	132.659
Sta. C. de Tenerife	6	119.499	17	758.641	8	292.387	7	37.276	10	76.331	1	8.205
Santander	126	3.402.927	6	129.683	1	19.955	15	96.551	10	28.930	10	24.554
Sevilla	2	6.074	-	-	-	-	106	284.709	20	54.921	32	95.601
Tarragona	10	174.066	22	770.360	4	177.995	69	451.882	30	550.993	6	26.020
Valencia	46	1.715.115	39	1.285.030	83	3.650.021	184	931.181	32	390.391	95	311.398
Vigo	63	830.424	1	21.227	-	-	4	8.879	49	221.076	11	152.525
Vilagarcía	-	-	1	13.228	2	49.851	-	-	5	14.264	7	19.504
TOTAL	474	10.587.693	322	10.540.169	244	7.658.439	1.280	7.310.281	1.439	6.693.935	874	6.548.334

	S.VICENTE Y GRANADINAS		EE.UU. DE AMÉRICA		SUECIA		ARGELIA		MALASIA		BÉLGICA	
	Número Number	G.T. G.T.	Número Number	G.T. G.T.	Número Number	G.T. G.T.	Número Number	G.T. G.T.	Número Number	G.T. G.T.	Número Number	G.T. G.T.
A Coruña.....	11	345.739	-	-	14	159.529	-	-	-	-	1	2.661
Alicante	22	139.349	-	-	1	4.980	135	2.509.363	-	-	38	190.228
Almería.....	6	31.229	-	-	1	1.690	3	201	-	-	-	-
Avilés.....	15	66.358	-	-	5	20.125	-	-	1	28.097	-	-
Bahía de Algeciras.....	50	703.847	96	3.865.763	3	17.042	11	120.538	19	1.166.301	59	1.285.765
Bahía de Cádiz.....	28	244.108	2	32.925	6	15.765	1	20.214	-	-	92	219.454
Baleares	18	85.557	-	-	12	148.654	1	2.863	-	-	-	-
Barcelona	90	473.353	2	63.707	14	810.235	39	910.196	27	1.423.411	1	81.792
Bilbao	45	368.785	1	7.252	39	707.304	3	16.181	3	269.752	4	101.743
Cartagena	26	165.822	4	114.142	4	50.689	11	418.986	3	331.743	2	96.403
Castellón	41	163.384	-	-	1	9.723	4	21.027	1	13.815	-	-
Ceuta	100	484.298	-	-	25	117.285	9	359.362	-	-	2	5.447
Ferrol-San Cibrao	1	1.487	3	178.026	35	326.111	-	-	-	-	-	-
Gijón	10	20.649	-	-	14	106.122	4	21.619	-	-	3	176.335
Huelva	29	93.336	-	-	6	27.488	3	193.020	3	189.117	4	363.016
Las Palmas	138	750.912	6	130.805	14	190.071	2	19.024	4	108.314	14	499.065
Málaga	12	118.062	1	57.075	15	6.155	-	-	-	-	4	63.011
Marín y Ría de Pontevedra	5	23.624	-	-	-	-	-	-	-	-	-	-
Melilla	1	4.490	-	-	3	34.996	3	11.418	-	-	-	-
Motril.....	9	30.591	-	-	1	4.980	-	-	-	-	-	-
Pasajes	41	204.350	-	-	45	436.185	-	-	-	-	-	-
Sta. C. de Tenerife	11	115.560	1	3.813	43	207.337	-	-	5	136.977	15	355.066
Santander	25	249.331	-	-	36	934.406	-	-	-	-	1	5.026
Sevilla	50	143.121	2	14.504	-	-	2	6.232	1	4.599	52	111.940
Tarragona	39	386.372	1	38.412	31	777.894	37	91.341	6	305.790	2	89.791
Valencia	82	459.692	25	1.361.089	4	144.261	7	337.912	1	92.900	1	5.006
Vigo	44	340.989	-	-	9	143.603	-	-	-	-	-	-
Vilagarcía	4	30.268	-	-	7	39.130	-	-	-	-	-	-
TOTAL	953	6.244.663	144	5.867.513	388	5.441.760	275	5.059.497	74	4.070.816	295	3.651.749

	FILIPINAS		IRÁN		RUSIA		ISLAS CAIMÁN		FINLANDIA		JAPÓN	
	Número Number	G.T. G.T.	Número Number	G.T. G.T.	Número Number	G.T. G.T.	Número Number	G.T. G.T.	Número Number	G.T. G.T.	Número Number	G.T. G.T.
A Coruña.....	-	-	2	108.894	10	83.698	5	95.822	-	-	-	-
Alicante.....	1	29.295	-	-	7	42.721	4	83.241	-	-	-	-
Almería.....	-	-	1	16.694	7	26.360	-	-	-	-	-	-
Avilés.....	-	-	2	33.388	17	61.597	3	74.141	1	863	-	-
Bahía de Algeciras.....	15	291.402	5	501.158	13	101.236	79	789.015	2	80.239	8	6.289
Bahía de Cádiz.....	1	39.126	-	-	7	60.844	2	25.995	2	8.590	-	-
Baleares.....	-	-	-	-	2	7.093	6	4.180	8	20.640	-	-
Barcelona.....	25	679.931	3	25.172	25	184.107	8	130.778	3	6.021	32	1.482.351
Bilbao.....	1	38.928	22	833.147	79	542.523	27	355.092	57	902.652	2	204.752
Cartagena.....	1	38.844	10	558.165	18	95.741	10	42.897	2	8.590	2	2.830
Castellón.....	2	42.068	18	452.625	3	9.003	2	25.075	1	863	-	-
Ceuta.....	5	53.586	1	39.517	51	331.571	16	118.519	2	49.751	-	-
Ferrol-San Cibrao.....	-	-	-	-	14	51.874	2	7.664	38	397.880	2	92.658
Gijón.....	1	38.928	1	16.694	10	31.009	-	-	4	37.118	-	-
Huelva.....	11	353.379	5	206.863	13	125.968	14	143.374	-	-	1	29.688
Las Palmas.....	21	548.003	3	104.616	38	215.977	8	3.840	34	157.248	2	9.984
Málaga.....	-	-	1	25.768	8	57.933	1	14.900	2	8.590	1	21.903
Marín y Ría de Pontevedra.....	-	-	-	-	35	66.411	3	85.536	-	-	-	-
Melilla.....	-	-	-	-	-	-	-	-	-	-	-	-
Motril.....	-	-	-	-	7	34.436	-	-	-	-	-	-
Pasajes.....	-	-	-	-	89	476.746	1	23.239	32	541.592	-	-
Sta. C. de Tenerife.....	8	140.849	3	244.437	13	99.822	10	133.054	46	208.321	-	-
Santander.....	12	367.014	1	16.694	31	146.383	10	128.525	56	604.303	13	616.277
Sevilla.....	-	-	-	-	46	156.983	3	9.325	-	-	-	-
Tarragona.....	14	367.930	6	297.034	40	224.451	49	759.140	1	863	-	-
Valencia.....	11	244.595	6	83.054	27	152.956	22	320.864	1	863	6	289.830
Vigo.....	9	328.742	1	13.914	22	53.576	2	44.412	13	132.777	6	248.100
Vilagarcía.....	1	20.059	-	-	2	5.523	-	-	-	-	-	-
TOTAL.....	139	3.622.679	91	3.577.834	634	3.446.542	287	3.418.628	305	3.167.764	75	3.004.662

	ISRAEL		BULGARIA		TAIWÁN		COREA DEL SUR		LUXEMBURGO		VANUATU	
	Número Number	G.T. G.T.	Número Number	G.T. G.T.	Número Number	G.T. G.T.	Número Number	G.T. G.T.	Número Number	G.T. G.T.	Número Number	G.T. G.T.
A Coruña.....	-	-	-	-	-	-	2	48.147	2	19.946	-	-
Alicante.....	-	-	1	8.692	-	-	-	-	-	-	-	-
Almería.....	-	-	-	-	1	91.051	-	-	-	-	-	-
Avilés.....	-	-	2	32.354	-	-	2	3.503	1	3.057	-	-
Bahía de Algeciras.....	-	-	29	100.020	1	41.205	1	77.273	17	445.131	13	135.244
Bahía de Cádiz.....	-	-	-	-	-	-	-	-	8	50.205	-	-
Baleares.....	-	-	-	-	-	-	-	-	31	152.455	-	-
Barcelona.....	51	2.568.243	74	545.932	32	1.202.203	14	652.464	23	232.268	17	608.617
Bilbao.....	-	-	2	10.799	-	-	5	126.216	18	154.525	1	19.707
Cartagena.....	-	-	4	55.930	-	-	-	-	8	57.582	1	40.360
Castellón.....	-	-	18	252.937	-	-	-	-	7	59.157	1	8.483
Ceuta.....	-	-	52	364.247	-	-	5	12.039	7	19.311	1	9.815
Ferrol-San Cibrao.....	-	-	-	-	1	37.745	2	71.985	3	69.720	-	-
Gijón.....	-	-	-	-	-	-	-	-	1	17.611	1	41.252
Huelva.....	1	2.364	3	12.080	-	-	5	87.776	1	2.533	-	-
Las Palmas.....	-	-	13	171.484	-	-	8	301.864	3	47.623	1	4.544
Málaga.....	-	-	2	23.868	-	-	-	-	7	95.475	-	-
Marín y Ría de Pontevedra.....	-	-	-	-	-	-	1	14.929	4	47.700	-	-
Melilla.....	-	-	-	-	-	-	-	-	-	-	-	-
Motril.....	-	-	1	10.220	-	-	-	-	4	15.950	-	-
Pasajes.....	-	-	-	-	-	-	-	-	-	-	-	-
Sta. C. de Tenerife.....	-	-	4	65.024	1	35.905	3	94.729	1	4.425	-	-
Santander.....	-	-	2	9.407	-	-	1	52.422	6	34.918	13	397.657
Sevilla.....	-	-	1	2.041	-	-	-	-	-	-	-	-
Tarragona.....	-	-	20	98.516	-	-	2	61.571	15	68.731	1	10.394
Valencia.....	1	2.364	61	557.124	23	851.529	5	214.234	2	23.850	1	8.483
Vigo.....	-	-	2	9.407	-	-	1	55.680	2	23.850	6	231.934
Vilagarcía.....	-	-	1	16.502	-	-	-	-	-	-	-	-
TOTAL.....	53	2.572.971	292	2.346.584	59	2.259.638	57	1.874.832	171	1.646.023	57	1.516.490

	QATAR		EMIRATOS ÁRABES		KUWAIT		UCRANIA	
	Número Number	G.T. G.T.	Número Number	G.T. G.T.	Número Number	G.T. G.T.	Número Number	G.T. G.T.
A Coruña.....	1	19.090	-	-	-	-	-	-
Alicante	-	-	-	-	-	-	3	7.850
Almería.....	-	-	-	-	-	-	2	4.629
Avilés.....	-	-	-	-	-	-	4	13.723
Bahía de Algeciras.....	1	25.408	1	3.378	-	-	5	38.579
Bahía de Cádiz.....	-	-	-	-	-	-	5	19.385
Baleares	-	-	-	-	-	-	2	6.802
Barcelona	9	292.806	15	488.010	13	422.942	15	47.626
Bilbao	2	50.816	-	-	-	-	6	30.591
Cartagena	1	25.408	-	-	-	-	8	38.995
Castellón	17	300.320	-	-	-	-	91	301.999
Ceuta	-	-	1	3.378	-	-	32	168.155
Ferrol-San Cibrao	-	-	-	-	-	-	2	5.684
Gijón	-	-	-	-	-	-	1	2.842
Huelva	-	-	1	3.378	-	-	13	108.027
Las Palmas	-	-	-	-	-	-	15	110.795
Málaga	-	-	-	-	-	-	6	25.382
Marín y Ría de Pontevedra	-	-	-	-	-	-	1	5.197
Melilla	-	-	-	-	-	-	-	-
Motril.....	-	-	-	-	-	-	5	14.885
Pasajes	-	-	-	-	-	-	-	-
Sta. C. de Tenerife	-	-	1	3.378	-	-	3	11.320
Santander	-	-	-	-	-	-	-	-
Sevilla	-	-	-	-	-	-	16	52.220
Tarragona	9	157.284	-	-	-	-	11	37.948
Valencia	18	585.612	28	910.952	27	878.418	13	39.187
Vigo	-	-	-	-	-	-	1	4.355
Vilagarcía	-	-	-	-	-	-	2	9.022
TOTAL	58	1.456.744	47	1.412.474	40	1.301.360	262	1.105.198

3.3. TRÁFICO DE PASAJE / PASSENGERS AND CARS TRAFFIC

3.3.1. Pasajeros. Número / Passengers. Number

	LÍNEA REGULAR REGULAR SHIPPING LINES									DE CRUCERO CRUISE				TOTAL TOTAL
	CABOTAJE DOMESTIC			EXTERIOR FOREIGN			CABOTAJE+EXTERIOR DOMESTIC+FOREIGN			Embarc. Embarc.	Desembarc. Disembark.	En tránsito In transit	Total Total	
	Embarcados Embarked	Desembarc. Disembark.	Total Total	Embarcados Embarked	Desembarc. Disembark.	Total Total	Embarcados Embarked	Desembarc. Disembark.	Total Total					
A Coruña	-	-	-	-	-	-	-	-	-	-	-	39.988	39.988	39.988
Alicante	14.627	15.645	30.272	146.749	134.106	280.855	161.376	149.751	311.127	171	170	51.186	51.527	362.654
Almería	102.498	64.452	166.950	451.419	435.337	886.756	553.917	499.789	1.053.706	-	-	29.801	29.801	1.083.507
Avilés	-	-	-	-	-	-	-	-	-	-	-	-	-	-
Bahía de Algeciras	1.222.095	1.170.115	2.392.210	1.471.151	1.302.273	2.773.424	2.693.246	2.472.388	5.165.634	-	-	78	78	5.165.712
Bahía de Cádiz	13.117	12.379	25.496	-	-	-	13.117	12.379	25.496	915	920	170.103	171.938	197.434
Baleares	2.185.471	2.223.307	4.408.778	424	-	424	2.185.895	2.223.307	4.409.202	247.508	252.111	560.441	1.060.060	5.469.262
Barcelona	417.337	390.159	807.496	149.445	179.167	328.612	566.782	569.326	1.136.108	392.092	399.293	611.258	1.402.643	2.538.751
Bilbao	-	-	-	55.841	112.902	168.743	55.841	112.902	168.743	155	193	16.297	16.645	185.388
Cartagena	-	-	-	-	-	-	-	-	-	-	9	29.328	29.337	29.337
Castellón	-	-	-	-	-	-	-	-	-	-	-	-	-	-
Ceuta	1.178.473	1.227.781	2.406.254	-	-	-	1.178.473	1.227.781	2.406.254	-	-	1.840	1.840	2.408.094
Ferrol-San Cibrao	-	-	-	-	-	-	-	-	-	-	-	2.984	2.984	2.984
Gijón	-	-	-	-	-	-	-	-	-	-	-	1.391	1.391	1.391
Huelva	-	-	-	-	-	-	-	-	-	-	-	414	414	414
Las Palmas	205.301	212.997	418.298	-	-	-	205.301	212.997	418.298	8.125	9.265	344.915	362.305	780.603
Málaga	130.298	146.978	277.276	905	-	905	131.203	146.978	278.181	3.423	4.802	214.055	222.280	500.461
Marín y Ría de Pontevedra ...	-	-	-	-	-	-	-	-	-	-	-	-	-	-
Melilla	208.604	233.612	442.216	-	-	-	208.604	233.612	442.216	-	-	960	960	443.176
Motril	-	-	-	-	-	-	-	-	-	-	-	2.542	2.542	2.542
Pasajes	-	-	-	-	-	-	-	-	-	-	-	-	-	-
Sta. C. de Tenerife	2.089.327	2.102.208	4.191.535	18	7	25	2.089.345	2.102.215	4.191.560	75.860	75.678	294.817	446.355	4.637.915
Santander	-	-	-	70.737	77.486	148.223	70.737	77.486	148.223	10	19	6.002	6.031	154.254
Sevilla	-	-	-	-	-	-	-	-	-	6.539	6.343	1.590	14.472	14.472
Tarragona	-	-	-	-	-	-	-	-	-	-	10	1.263	1.273	1.273
Valencia	129.960	125.769	255.729	-	1.164	1.164	129.960	126.933	256.893	8.243	8.815	71.112	88.170	345.063
Vigo	-	-	-	-	-	-	-	-	-	242	448	128.578	129.268	129.268
Vilagarcía	-	-	-	-	-	-	-	-	-	124	-	6.803	6.927	6.927
TOTAL	7.897.108	7.925.402	15.822.510	2.346.689	2.242.442	4.589.131	10.243.797	10.167.844	20.411.641	743.407	758.076	2.587.746	4.089.229	24.500.870

3.3.2. Vehículos en régimen de pasaje. Número / *Vehicles with passengers. Number of vehicles*

	CABOTAJE DOMESTIC			EXTERIOR FOREIGN			CABOTAJE+EXTERIOR DOMESTIC+FOREIGN		
	Embarcados Loaded	Desembarcados Unloaded	Total Total	Embarcados Loaded	Desembarcados Unloaded	Total Total	Embarcados Loaded	Desembarcados Unloaded	Total Total
A Coruña.....	-	-	-	-	-	-	-	-	-
Alicante.....	2.702	2.888	5.590	33.097	29.290	62.387	35.799	32.178	67.977
Almería.....	20.968	12.879	33.847	116.990	97.854	214.844	137.958	110.733	248.691
Avilés.....	-	-	-	-	-	-	-	-	-
Bahía de Algeciras.....	227.027	215.237	442.264	369.167	311.462	680.629	596.194	526.699	1.122.893
Bahía de Cádiz.....	9.207	8.470	17.677	-	-	-	9.207	8.470	17.677
Baleares.....	277.388	285.249	562.637	-	-	-	277.388	285.249	562.637
Barcelona.....	107.505	101.037	208.542	20.728	24.220	44.948	128.233	125.257	253.490
Bilbao.....	-	-	-	21.362	25.418	46.780	21.362	25.418	46.780
Cartagena.....	-	-	-	-	-	-	-	-	-
Castellón.....	-	-	-	-	-	-	-	-	-
Ceuta.....	215.372	226.349	441.721	10	-	10	215.382	226.349	441.731
Ferrol-San Cibrao.....	-	-	-	-	-	-	-	-	-
Gijón.....	-	-	-	-	-	-	-	-	-
Huelva.....	-	-	-	-	-	-	-	-	-
Las Palmas.....	67.499	54.256	121.755	-	-	-	67.499	54.256	121.755
Málaga.....	18.672	20.583	39.255	520	-	520	19.192	20.583	39.775
Marín y Ría de Pontevedra.....	-	-	-	-	-	-	-	-	-
Melilla.....	33.153	39.835	72.988	-	-	-	33.153	39.835	72.988
Motril.....	-	-	-	-	-	-	-	-	-
Pasajes.....	-	-	-	-	-	-	-	-	-
Sta. C. de Tenerife.....	344.592	346.897	691.489	-	-	-	344.592	346.897	691.489
Santander.....	-	-	-	19.121	22.517	41.638	19.121	22.517	41.638
Sevilla.....	404	404	808	-	-	-	404	404	808
Tarragona.....	-	-	-	-	-	-	-	-	-
Valencia.....	32.492	32.060	64.552	-	395	395	32.492	32.455	64.947
Vigo.....	-	-	-	-	-	-	-	-	-
Vilagarcía.....	-	-	-	-	-	-	-	-	-
TOTAL.....	1.356.981	1.346.144	2.703.125	580.995	511.156	1.092.151	1.937.976	1.857.300	3.795.276

3.4. DESGLOSE ESTADÍSTICO DE LAS AUTORIDADES PORTUARIAS / STATISTIC BREAKDOWN OF PORTS AUTHORITIES

<p>1. A. P. DE ALMERÍA Puerto de Almería Puerto de Carboneras</p>
<p>2. A. P. DE LA BAHÍA DE CÁDIZ Puerto de Cádiz Puerto de Santa María Puerto de la Zona Franca Puerto de Cabezuela</p>
<p>3. A.P. DE BALEARES Puerto de Palma de Mallorca Puerto de Alcudia Puerto de Mahón Puerto de Ibiza Puerto de Cala Sabina</p>

<p>4. A. P. DE FERROL-SAN CIBRAO Puerto de Ferrol Puerto de San Cibrao</p>
<p>5. A. P. DE LAS PALMAS Puerto de La Luz y Las Palmas Puerto de Salinetas Puerto de Arrecife Puerto Rosario</p>
<p>6. A. P. DE SANTA CRUZ DE TENERIFE Puerto de Santa Cruz de Tenerife Puerto de Santa Cruz de la Palma Puerto de San Sebastián de la Gomera Puerto del Hierro Puerto de los Cristianos</p>
<p>7. A. P. DE VALENCIA Puerto de Valencia Puerto de Gandía Puerto de Sagunto</p>

3.4.1. Autoridad Portuaria de Almería

		PUERTO		TOTAL
		Almería	Carboneras	
BUQUES	Número	1.976	369	2.345
	G.T.	26.302.249	3.437.717	29.739.966
MERCANCÍAS	Graneles líquidos	6.613	-	6.613
	Graneles sólidos	831.521	5.133.408	5.964.929
	Mercancía general	547.277	28.238	575.515
	Pesca	7.010	-	7.010
	Avituallamiento	140.111	-	140.111
	Tráfico interior	-	-	-
TOTAL MERCANCÍAS		1.532.532	5.161.646	6.694.178

3.4.2. Autoridad Portuaria de la Bahía de Cádiz

		PUERTO				TOTAL
		Cádiz	Puerto Sta. María	Zona Franca	Cabezuela	
BUQUES	Número	1.297	68	15	225	1.735
	G.T.	20.581.270	93.482	563.096	2.766.569	24.004.417
CONTENEDORES EN TEUS	Llenos	88.779	-	-	81	88.860
	Vacios	66.466	-	-	44	66.510
	TOTAL	155.245	-	-	125	155.370
	TONELADAS	1.269.328	-	-	857	1.270.185
MERCANCÍAS	Granel. líquidos	-	-	497	73.318	73.815
	Graneles sólidos	64.326	-	345.848	2.289.180	2.699.354
	Mercan. general	2.667.377	425	190.587	129.090	2.987.479
	Pesca	10.270	13.265	-	-	23.535
	Avituallamiento	63.635	13.921	3.281	6.700	87.537
	Tráfico interior	-	-	-	-	-
TOTAL MERCANCÍAS		2.805.608	27.611	540.213	2.498.288	5.871.720

3.4.3. Autoridad Portuaria de Baleares

		PUERTO					TOTAL
		Palma de Mallorca	Alcudia	Mahón	Ibiza	Cala Sabina	
PASAJEROS	Cabotaje	974.960	152.285	200.222	1.918.515	1.162.796	4.408.778
	Exterior	424	-	-	-	-	424
	De Crucero	923.868	-	66.172	69.786	234	1.060.060
	TOTAL	1.899.252	152.285	266.394	1.988.301	1.163.030	5.469.262
AUTOMÓVILES EN RÉGIMEN DE PASAJE	Cabotaje	238.467	37.019	52.871	200.015	34.265	562.637
	Exterior	-	-	-	-	-	-
	TOTAL	238.467	37.019	52.871	200.015	34.265	562.637
BUQUES	Número	4.797	1.219	1.079	4.055	226	11.376
	G.T.	82.161.067	3.951.189	13.357.202	28.647.289	355.425	128.472.172
CONTENEDORES EN TEUS	Llenos	90.212	-	12.597	10.818	28	113.655
	Vacios	69.533	-	8.680	9.492	22	87.727
	TOTAL	159.745	-	21.277	20.310	50	201.382
	TONELADAS	1.105.426	-	155.907	116.809	188	1.378.330
MERCANCÍAS	Granel. líquidos	1.497.681	135.595	199.567	336.435	-	2.169.278
	Graneles sólidos	430.183	1.377.836	102.002	278.415	-	2.188.436
	Mercan. general	6.877.531	208.624	1.023.325	1.584.910	243.406	9.937.796
	Pesca	2.241	166	101	350	124	2.982
	Avituallamiento	209.279	9.144	5.651	21.824	397	246.295
	Tráfico interior	-	-	-	-	-	-
TOTAL MERCANCÍAS		9.016.915	1.731.365	1.330.646	2.221.934	243.927	14.544.787

3.4.4. Autoridad Portuaria de Ferrol-San Cibrao

		PUERTO		TOTAL
		Ferrol	San Cibrao	
BUQUES	Número	748	369	1.117
	G.T.	7.166.563	3.355.632	10.522.195
MERCANCÍAS	Graneles líquidos	403.293	533.627	936.920
	Graneles sólidos	4.212.276	4.496.981	8.709.257
	Mercancía general	554.690	3.030	557.720
	Pesca	159	-	159
	Avituallamiento	23.520	-	23.520
	Tráfico interior	269	-	269
TOTAL MERCANCÍAS		5.194.207	5.033.638	10.227.845

3.4.5. Autoridad Portuaria de Las Palmas

		PUERTO				TOTAL
		Las Palmas	Salinetas	Arrecife	Puerto Rosario	
PASAJEROS	Cabotaje	368.148	-	40.947	9.203	418.298
	Exterior	-	-	-	-	-
	De Crucero	149.419	-	165.069	47.817	362.305
	TOTAL	517.567	-	206.016	57.020	780.603
AUTOMÓVILES EN RÉGIMEN DE PASAJE	Cabotaje	103.445	-	15.524	2.786	121.755
	Exterior	-	-	-	-	-
	TOTAL	103.445	-	15.524	2.786	121.755
BUQUES	Número	7.265	286	1.147	846	9.544
	G.T.	105.979.801	1.061.922	18.718.135	9.210.944	134.970.802
CONTENEDORES EN TEUS	Llenos	872.346	-	35.450	25.153	932.949
	Vacios	330.233	-	27.441	21.335	379.009
	TOTAL	1.202.579	-	62.891	46.488	1.311.958
	TONELADAS	12.869.372	-	438.864	380.939	13.734.175
MERCANCÍAS	Graneles líquidos	2.649.801	1.281.787	473.824	428.310	4.833.722
	Graneles sólidos	986.761	-	233.566	458.509	1.678.836
	Mercancía general ...	15.397.551	-	1.027.084	782.475	17.207.110
	Pesca	3.822	-	1.046	-	4.868
	Avituallamiento	2.133.289	-	31.090	885	2.165.264
	Tráfico interior	-	-	-	-	-
TOTAL MERCANCÍAS		21.171.224	1.281.787	1.766.610	1.670.179	25.889.800

3.4.6. Autoridad Portuaria de Santa Cruz de Tenerife

		PUERTO					TOTAL
		Santa Cruz de Tenerife	Santa Cruz de la Palma	S. Sebastián de la Gomera	El Hierro	Los Cristianos	
PASAJEROS	Cabotaje	1.160.088	176.937	1.208.028	115.019	1.531.463	4.191.535
	Exterior	25	-	-	-	-	25
	De Crucero	313.861	120.243	9.304	2.163	784	446.355
	TOTAL	1.473.974	297.180	1.217.332	117.182	1.532.247	4.637.915
AUTOMÓVILES EN RÉGIMEN DE PASAJE	Cabotaje	234.362	48.689	152.862	30.249	225.327	691.489
	Exterior	-	-	-	-	-	-
	TOTAL	234.362	48.689	152.862	30.249	225.327	691.489
BUQUES	Número	6.827	1.028	4.784	623	4.366	17.628
	G.T.	81.580.324	14.396.111	22.786.709	4.006.967	26.571.024	149.341.135
CONTENEDORES EN TEUS	Llenos	251.050	16.762	-	-	-	267.812
	Vacios	183.634	14.283	-	-	-	197.917
	TOTAL	434.684	31.045	-	-	-	465.729
	TONELADAS	3.371.405	265.345	-	-	-	3.636.750
MERCANCÍAS	G. líquidos	9.376.701	123.376	27.123	15.621	-	9.542.821
	G. sólidos	1.863.015	110.549	13.400	-	-	1.986.964
	Mercan. gral.	5.721.836	723.647	276.352	91.504	520.417	7.333.756
	Pesca	5.667	-	-	-	1.789	7.456
	Avituallamiento	941.854	27.365	3.320	14	30.213	1.002.766
	Tráfico interior	47.272	-	-	-	2.503	49.775
TOTAL MERCANCÍAS		17.956.345	984.937	320.195	107.139	554.922	19.923.538

3.4.7. Autoridad Portuaria de Valencia

		PUERTO			TOTAL
		Valencia	Gandía	Sagunto	
BUQUES	Número	5.758	194	1.094	7.046
	G.T.	118.128.629	930.439	12.499.436	131.558.504
CONTENEDORES EN TEUS	Llenos	1.929.299	2	5.727	1.935.028
	Vacios	673.768	-	3.253	677.021
	TOTAL	2.603.067	2	8.980	2.612.049
	TONELADAS	28.059.770	16	97.483	28.157.269
MERCANCÍAS	Graneles líquidos	1.353.539	-	3.002.423	4.355.962
	Graneles sólidos	6.863.684	-	284.547	7.148.231
	Mercancia general	31.844.049	476.314	3.461.215	35.781.578
	Pesca	598	895	83	1.576
	Avituallamiento	233.333	-	19.694	253.027
	Tráfico interior	-	-	-	-
TOTAL MERCANCÍAS		40.295.203	477.209	6.767.962	47.540.374

CAPÍTULO 4

ANUARIO estadístico

*Evolución histórica
del tráfico portuario
Port traffic development*

4.1. EVOLUCIÓN HISTÓRICA DEL TRÁFICO PORTUARIO / PORT TRAFFIC DEVELOPMENT

En el año 2006 el tráfico portuario total, de los puertos pertenecientes al Sistema Portuario de Titularidad Estatal, ha sido de 462,16 millones de toneladas, con un incremento, respecto al año anterior, en que fue de 442,00 del 4,56%.

La evolución histórica del tráfico portuario se refleja en el siguiente gráfico:

During 2006 port traffic attained a total of 462.16 million of tonnes, with an increase under the last year, in wich 442.00, were reached, less than 4.56%.

Historic evolution of port traffic is shown in the next graphic:

TRÁFICO PORTUARIO TOTAL

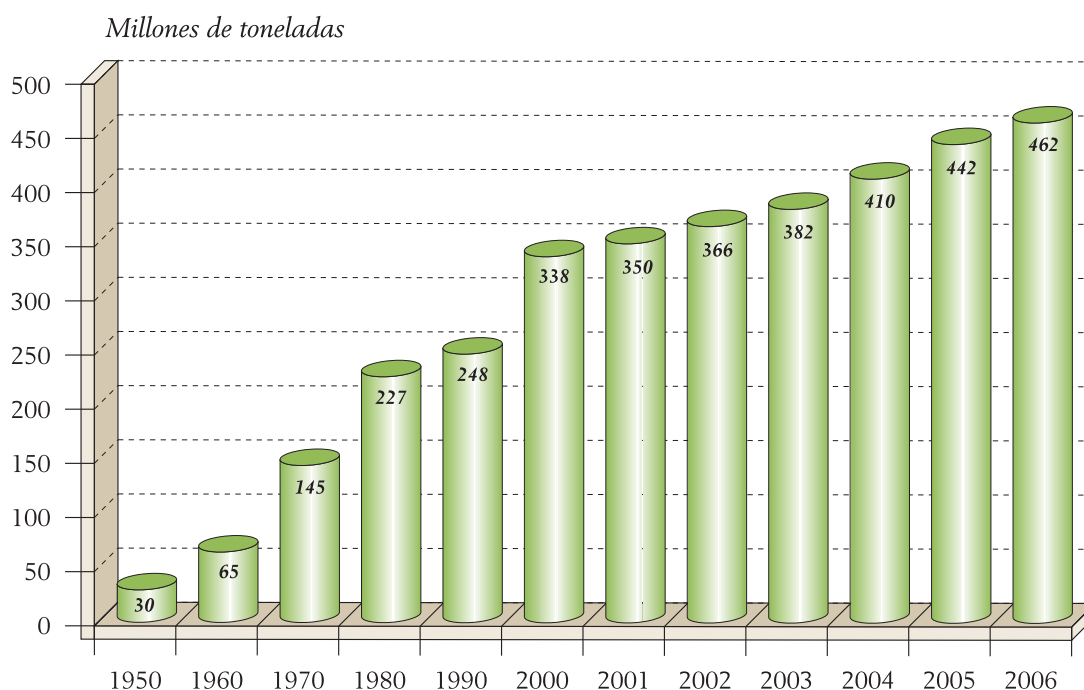

En los últimos siete años la distribución del tráfico portuario total ha sido la siguiente:

Distribution in the last seven years has been as follows:

En millones de Tm.

	2000	2001	2002	2003	2004	2005	2006
Productos petrolíferos / <i>Petroleum prod.</i> ...	111,2	112,1	112,6	116,2	120,4	126,2	126,2
Graneles sólidos / <i>Solid bulks</i>	92,3	93,1	101,0	97,9	105,5	114,1	113,5
Mercancía general / <i>General cargo</i>	109,2	118,3	126,4	139,0	153,2	167,1	185,0
Resto / <i>Rest</i>	25,7	26,2	26,5	28,8	31,4	34,6	37,5
TOTAL / TOTAL	338,4	349,7	366,5	381,9	410,5	442,0	462,2

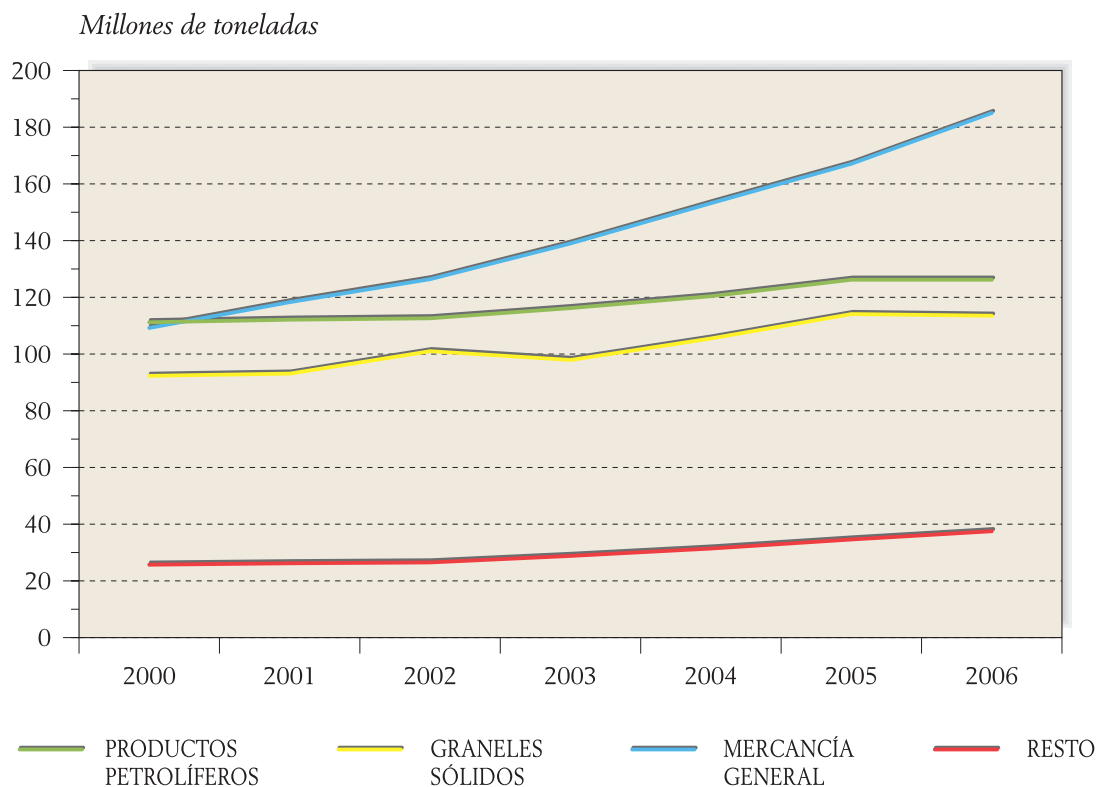

Entre los años 2005 y 2006 se han producido las siguientes variaciones:

Variations 2005-2006 are shown in the next table:

	TRÁFICO PORTUARIO PORT TRAFFIC				DIFERENCIAS VARIATIONS	
	2005		2006		2005-2006	
	Mill. T.	%	Mill. T.	%	Mill. T.	%
Productos petrolíferos / <i>Petroleum products</i>	126,2	28,5	126,2	27,3	0,0	0,0
Graneles sólidos / <i>Solid bulks</i>	114,1	25,8	113,5	24,5	-0,6	-0,6
Mercancía general / <i>General cargo</i>	167,1	37,8	185,0	40,0	17,9	10,7
Resto / <i>Rest</i>	34,6	7,8	37,5	8,1	2,9	8,4
TOTAL / TOTAL	442,0	100,0	462,2	100,0	20,2	4,6

4.2. DISTRIBUCIÓN REGIONAL DEL TRÁFICO PORTUARIO (porcentajes) / PORT TRAFFIC DISTRIBUTION BY LITTORAL ZONES (as a porcentaje of the total)

Graneles sólidos / Solid bulks

REGIÓN / ZONE	AÑO / YEAR						
	2000	2001	2002	2003	2004	2005	2006
Puertos del Norte / North	33,2	32,2	32,3	31,9	32,5	31,0	30,7
Puertos de Galicia / Galicia	13,4	13,6	13,8	13,6	14,4	13,2	13,2
Puertos del Sur / South	22,9	22,4	21,4	22,0	21,2	22,1	21,8
Puertos de Levante / East	11,6	12,8	13,0	13,5	12,8	14,4	15,5
Puertos de Cataluña / Catalonia	13,5	13,5	14,1	13,5	13,4	14,0	13,5
Puertos del N. África / Ceuta & Melilla ...	0,1	0,2	0,2	0,1	0,1	0,1	0,1
Puertos de Baleares / Balearic Islands	2,1	2,0	2,0	2,1	2,1	2,0	1,9
Puertos de Canarias / Canary Islands	3,2	3,3	3,2	3,3	3,5	3,2	3,2
TOTAL / TOTAL	100,0	100,0	100,0	100,0	100,0	100,0	100,0

Mercancía general / General cargo

REGIÓN / ZONE	AÑO / YEAR						
	2000	2001	2002	2003	2004	2005	2006
Puertos del Norte / North	11,8	10,2	9,6	9,3	8,9	8,5	8,1
Puertos de Galicia / Galicia	4,6	4,4	4,1	3,9	3,8	3,7	3,6
Puertos del Sur / South	26,4	28,3	27,6	27,8	28,2	28,7	29,2
Puertos de Levante / East	19,4	20,6	22,6	22,4	21,9	22,0	21,7
Puertos de Cataluña / Catalonia	17,0	16,2	16,2	16,0	16,8	17,0	17,9
Puertos del N. África / Ceuta & Melilla ...	1,2	1,2	1,1	1,0	0,9	0,9	0,9
Puertos de Baleares / Balearic Islands	6,2	5,8	5,6	5,4	5,1	5,2	5,4
Puertos de Canarias / Canary Islands	13,4	13,3	13,2	14,2	14,5	14,0	13,3
TOTAL / TOTAL	100,0	100,0	100,0	100,0	100,0	100,0	100,0

Mercancías en contenedores de 20 pies o mayores / Goods containers of 20' or more

REGIÓN / ZONE	AÑO / YEAR						
	2000	2001	2002	2003	2004	2005	2006
Puertos del Norte / North	6,9	6,4	6,0	5,4	5,1	4,9	4,6
Puertos de Galicia / Galicia	2,4	2,2	2,3	2,1	2,2	2,1	2,1
Puertos del Sur / South	32,4	34,2	33,8	33,2	33,6	34,6	35,7
Puertos de Levante / East	23,3	23,2	26,8	25,8	24,9	25,0	24,5
Puertos de Cataluña / Catalonia	20,0	18,3	17,9	17,1	17,8	17,6	18,0
Puertos del N. África / Ceuta & Melilla ...	0,3	0,3	0,2	0,2	0,2	0,2	0,2
Puertos de Baleares / Balearic Islands	3,2	2,6	2,3	2,1	1,7	1,2	1,1
Puertos de Canarias / Canary Islands	11,5	12,8	12,6	14,1	14,6	14,4	13,8
TOTAL / TOTAL	100,0	100,0	100,0	100,0	100,0	100,0	100,0

Pesca capturada / Fish captures

REGIÓN / ZONE	AÑO / YEAR						
	2000	2001	2002	2003	2004	2005	2006
Puertos del Norte / North	14,6	15,3	16,8	15,7	15,4	17,0	16,8
Puertos de Galicia / Galicia	45,3	41,7	43,0	46,4	50,0	51,6	51,5
Puertos del Sur / South	20,6	21,2	23,5	20,6	18,2	17,0	16,5
Puertos de Levante / East	10,9	9,7	7,6	7,3	7,3	6,2	5,8
Puertos de Cataluña / Catalonia	4,7	4,7	3,9	3,0	3,1	3,0	3,2
Puertos del N. África / Ceuta & Melilla ...	0,1	0,2	0,1	0,1	0,1	0,1	0,1
Puertos de Baleares / Balearic Islands	1,1	1,0	1,3	1,3	1,4	1,3	1,2
Puertos de Canarias / Canary Islands	2,7	6,2	3,8	5,6	4,4	3,9	5,0
TOTAL / TOTAL	100,0	100,0	100,0	100,0	100,0	100,0	100,0

4.3. TRÁFICO PORTUARIO EN 2006 / PORT TRAFFIC DURING 2006

El tráfico portuario en el conjunto de los puertos españoles ha sido el siguiente:

The traffic in spanish ports, as a whole, has been as follows:

Cuadro general número 1 / General table number 1

	MILLONES DE TONELADAS MILLION TONNES		% DE VARIACIÓN VARIATION %
	2005	2006	
GRANELES LÍQUIDOS / LIQUIDS	146,99	148,81	1,23
P. Petrolíferos / Petroleum products	119,02	118,77	-0,21
Otros líquidos / Other liquids	27,97	30,04	7,38
GRANELES SÓLIDOS / BULKS	114,10	113,45	-0,57
MERCANCÍA GENERAL / GENERAL CARGO	167,11	185,02	10,72
En contenedores / Containers	113,84	125,78	10,49
Convencional / Other	53,27	59,24	11,21
PESCA CAPTURADA / FISH CAPTURES	0,233	0,247	6,01
AVITUALLAMIENTO / SUPPLIES	10,45	10,65	1,88
P. Petrolíferos / Petroleum products	7,15	7,40	3,50
Resto / Rest	3,30	3,25	-1,64
TRÁFICO INTERIOR / LOCAL TRAFFIC	3,12	3,99	27,88
TOTAL / TOTAL	442,00	462,16	4,56

Cuadro general número 2 / General table number 2

	MILLONES DE TONELADAS MILLION TONNES		% DE VARIACIÓN VARIATION %
	2005	2006	
Mercancías embarcadas / <i>Embarked goods</i>	136,70	144,85	5,96
Mercancías desembarcadas / <i>Disembarked</i>	305,05	317,18	3,98
Mercancías transbordadas / <i>Transhipped</i>	0,25	0,14	-43,60
TOTAL / TOTAL	442,00	462,16	4,56

Cuadro general número 3 / General table number 3

	MILLONES DE TONELADAS MILLION TONNES		% DE VARIACIÓN VARIATION %
	2005	2006	
COMERCIO EXTERIOR / <i>FOREIGN TRAFFIC</i>	340,28	360,08	5,82
Embarcadas / <i>Embarked</i>	81,07	88,95	9,72
Desembarcadas / <i>Disembarked</i>	259,21	271,13	4,60
CABOTAJE / <i>DOMESTIC TRAFFIC</i>	87,67	87,06	-0,70
Embarcadas / <i>Embarked</i>	42,46	42,14	-0,76
Desembarcadas / <i>Disembarked</i>	45,21	44,92	-0,64
PESCA, AVITUALLAMIENTO, TRÁFICO INTERIOR Y TRANSBORDOS / <i>FISHING, SUPPLIES, LOCAL TRAFFIC & TRANSHIPPED</i>	14,05	15,02	6,92
TOTAL / TOTAL	442,00	462,16	4,56

4.4. DETALLE DEL TRÁFICO PORTUARIO DE PRODUCTOS PETROLÍFEROS / PETROLEUM PRODUCTS DETAILED BY PORTS

En los últimos siete años, el tráfico portuario de productos petrolíferos ha sido el siguiente (mercancías en cabotaje y exterior más avituallamiento):

During past seven years, total traffic of petroleum products has been as follows (domestic and foreign traffic goods and supply):

Año Year	Millones de toneladas Million tonnes	% sobre el tráfico total % on total
2000	111,17	32,8
2001	112,12	32,1
2002	112,66	30,7
2003	116,23	30,4
2004	120,42	29,3
2005	126,16	28,5
2006	126,17	27,3

Por puertos, el tráfico portuario de productos petrolíferos, incluido el avituallamiento, se ha distribuido así:

That petroleum product total has been occurred at different ports as showed in the next tables (supplies are included):

Puertos con refinería / Ports with refinery

	MILLONES DE TONELADAS MILLION TONNES		% DE VARIACIÓN VARIATION %
	2005	2006	
Bahía de Algeciras	21,95	21,04	-4,16
Bilbao	16,48	18,30	11,03
Tarragona	16,07	16,83	4,69
Cartagena	15,92	15,57	-2,21
Sta. Cruz de Tenerife	10,29	10,33	0,35
A Coruña	8,41	8,02	-4,63
Castellón	8,56	7,74	-9,63
Huelva	7,56	7,41	-2,07
Total (con refinería) / Total (with refinery)	105,25	105,23	-0,03

Puertos sin refinería / Other ports

	MILLONES DE TONELADAS MILLION TONNES		% DE VARIACIÓN VARIATION %
	2005	2006	
Las Palmas	6,62	6,67	0,77
Barcelona	6,03	5,30	-12,14
Baleares	2,04	2,17	6,79
Gijón	1,61	1,53	-4,38
Ceuta	1,07	1,45	35,20
Motril	1,17	1,28	9,96
Restantes puertos / Remaining ports	2,37	2,53	6,53
Total (sin refinería) / Total (other ports)	20,91	20,95	0,17
TOTAL / TOTAL	126,16	126,17	0,01

4.5. DETALLE DEL TRÁFICO PORTUARIO DE GRANELES SÓLIDOS / BULK TRAFFIC DETAILED BY PORTS

El movimiento de graneles sólidos en los puertos españoles, queda reflejado en el siguiente cuadro:

Bulk traffic in spanish ports in showed in the following table:

	MILLONES DE TONELADAS MILLION TONNES		% DE VARIACIÓN VARIATION %
	2005	2006	
Gijón	19,66	18,30	-6,92
Tarragona	11,90	11,24	-5,59
Ferrol-San Cibrao	8,29	8,71	5,06
Huelva	7,51	7,39	-1,57
Valencia	6,36	7,15	12,38
Almería	6,31	5,96	-5,42
Bilbao	4,26	5,52	29,64
Cartagena	5,08	5,17	1,79
Santander	5,14	4,16	-18,97
Barcelona	4,05	4,11	1,37
A Coruña	4,44	4,10	-7,71
Avilés	3,08	3,62	17,28
Castellón	3,29	3,59	9,03
Pasajes	3,28	3,25	-1,00
Sevilla	2,79	2,83	1,39
Bahía de Algeciras	2,65	2,71	2,11
Bahía de Cádiz	2,56	2,70	5,55
Baleares	2,32	2,19	-5,60
Restantes puertos / Remaining ports	11,12	10,75	-3,31
TOTAL	114,10	113,45	-0,57

4.6. DETALLE DEL TRÁFICO PORTUARIO DE MERCANCÍA GENERAL / GENERAL CARGO TRAFFIC DETAILED BY PORTS

La mercancía general ha tenido la siguiente distribución en los años 2005 y 2006:

General cargo traffic was as follows:

	MILLONES DE TONELADAS MILLION TONNES		% DE VARIACIÓN VARIATION %
	2005	2006	
Bahía de Algeciras	39,47	43,35	9,85
Valencia	33,12	35,78	8,03
Barcelona	27,25	31,76	16,54
Las Palmas	16,20	17,21	6,20
Baleares	8,68	9,94	14,51
Bilbao	9,29	9,39	1,11
Sta. Cruz de Tenerife	7,27	7,33	0,81
Málaga	2,49	4,05	62,77
Vigo	3,50	3,93	12,53
Bahía de Cádiz	3,04	2,99	-1,63
Pasajes	2,08	2,20	5,96
Sevilla	1,70	2,09	22,91
Restantes puertos / Remaining ports	13,01	14,99	15,18
TOTAL	167,11	185,03	10,72

4.7. DISTRIBUCIÓN DE LA CARGA SECA / DRY CARGO DISTRIBUTION

	MILLONES DE TONELADAS MILLION TONNES		% DE VARIACIÓN VARIATION %
	2005	2006	
Bahía de Algeciras	42,12	46,06	9,36
Valencia	39,48	42,93	8,73
Barcelona	31,31	35,87	14,58
Gijón	20,15	18,90	-6,20
Las Palmas	17,98	18,89	5,06
Bilbao	13,55	14,92	10,08
Tarragona	13,08	12,68	-3,04
Baleares	11,00	12,13	10,27
Sta. Cruz de Tenerife	9,17	9,32	1,68
Ferrol-San Cibrao	8,86	9,27	4,64
Huelva	7,98	8,08	1,26
Almería	6,84	6,54	-4,42
Cartagena	5,92	6,17	4,21
Málaga	4,59	6,00	30,83
Bahía de Cádiz	5,59	5,69	1,65
Pasajes	5,36	5,45	1,70
Santander	6,36	5,43	-14,60
A Coruña	5,45	5,15	-5,63
Castellón	4,42	5,14	16,14
Avilés	4,21	5,10	21,26
Sevilla	4,49	4,92	9,55
Vigo	4,19	4,63	10,68
Alicante	3,34	3,46	3,64
Restantes puertos / Remaining ports	5,77	5,74	-0,43
TOTAL	281,21	298,48	6,14

4.8. PESCA CAPTURADA / FISH CAPTURED

	MILES DE TONELADAS THOUSAND TONNES		% DE VARIACIÓN VARIATION %
	2005	2006	
Vigo	85,79	91,99	7,22
A Coruña	28,92	30,76	6,34
Bahía de Cádiz	26,21	23,54	-10,20
Avilés	17,00	14,21	-16,44
Gijón	8,46	13,47	59,18
Castellón	7,30	8,58	17,67
Sta. Cruz de Tenerife	3,26	7,46	128,71
Pasajes	8,52	7,31	-14,15
Almería	5,58	7,01	25,56
Santander	5,55	6,52	17,41
Restantes puertos / Remaining ports	35,94	36,17	0,65
TOTAL	232,53	247,00	6,23

4.9. AVITUALLAMIENTO / SUPPLIES

	MILES DE TONELADAS THOUSAND TONNES		% DE VARIACIÓN VARIATION %
	2005	2006	
Bahía de Algeciras	2.814,93	3.053,27	8,47
Las Palmas	2.1262,08	2.165,26	0,15
Barcelona	1.198,82	1.247,92	4,10
Sta. Cruz de Tenerife	1.028,90	1.002,77	-2,54
Ceuta	482,24	509,31	5,61
Vigo	429,75	446,73	3,95
Valencia	328,81	253,03	-23,05
Baleares	277,83	246,30	-11,35
Gijón.....	216,35	219,82	1,60
Tarragona	213,03	180,89	-15,09
Bilbao	137,00	141,48	3,27
Almería	142,22	140,11	-1,48
Málaga	116,29	126,13	8,46
Cartagena	131,78	115,33	-12,48
A Coruña	107,68	112,36	4,35
Restantes puertos / <i>Remaining ports</i>	659,72	686,17	4,01
TOTAL	10.447,44	10.646,88	1,91

4.10. TRÁFICO PORTUARIO TOTAL / TOTAL PORT TRAFFIC

	MILLONES DE TONELADAS MILLION TONNES		% DE VARIACIÓN VARIATION %
	2005	2006	
Bahía de Algeciras	68,35	71,71	4,92
Barcelona	45,04	47,66	5,82
Valencia	41,19	47,54	15,41
Bilbao	34,10	38,59	13,17
Tarragona	31,20	31,52	1,00
Las Palmas	24,94	25,89	3,82
Cartagena	26,91	25,66	-4,64
Huelva	21,03	21,59	2,65
Gijón	21,79	20,49	-5,98
Sta. Cruz de Tenerife	19,76	19,92	0,84
Baleares	13,31	14,54	9,29
A Coruña	14,53	13,81	-5,01
Castellón	13,42	13,31	-0,79
Ferrol-San Cibrao	9,70	10,23	5,39
Almería	7,00	6,69	-4,37
Málaga	4,78	6,20	29,61
Avilés	5,02	5,99	19,26
Santander	6,70	5,93	-11,53
Bahía de Cádiz	5,81	5,87	1,01
Pasajes	5,41	5,50	1,75
Sevilla	4,90	5,34	8,87
Vigo	4,77	5,26	10,38
Alicante	3,56	3,73	4,91
Restantes puertos / <i>Remaining ports</i>	8,77	9,19	4,83
TOTAL	442,00	462,16	4,56

Durante 2006 las 462,16 millones de toneladas de tráfico portuario total, y que comprende las mercancías en cabotaje y exterior, el tráfico interior, el avituallamiento y la pesca, se han manipulado en los 48 puertos pertenecientes al sistema portuario de titularidad estatal.

De ellos, 29 han superado los 2 millones de toneladas, y en su conjunto han abarcado el 96,44% del tráfico total. De estos 29 puertos, 23 superaron los 5 millones de toneladas y representaron el 92,86% del tráfico. 12 superaron los 10 millones, con un porcentaje sobre el tráfico total del 78,71%.

During 2006, the 462.16 million tonnes of total port traffic, included domestic and foreign goods traffic, local, supply and fish has been handled in 48 ports.

Ports with more than 2 million tonnes handled were 29, which altogether executed 96,44% of total traffic. Among these 29 ports, are 23 with more than 5 million tonnes totalizing 92,86% and 12 with more than 10 million tonnes doing 78,71% of the total.

4.11. TRÁFICO DE CONTENEDORES / CONTAINERS TRAFFIC

Tráfico de contenedores de 20 pies o mayores en los años 2005 y 2006:

20' or more:

	MILES DE CONTENEDORES THOUSAND OF CONTAINERS		% DE VARIACIÓN VARIATION %
	2005	2006	
Bahía de Algeciras	2.084	2.163	3,80
Valencia	1.706	1.807	5,89
Barcelona	1.335	1.490	11,57
Las Palmas	842	912	8,26
Bilbao	326	334	2,62
Málaga	167	322	92,97
Sta. Cruz de Tenerife	303	304	0,39
Vigo	119	132	10,95
Baleares	122	123	0,92
Alicante	101	110	8,31
Bahía de Cádiz	92	102	10,81
Sevilla	73	76	3,88
Castellón	43	69	60,32
Restantes puertos / <i>Remaining ports</i>	86	98	13,09
TOTAL	7.400	8.041	8,67

Tráfico de contenedores en unidades equivalentes a 20 pies (TEUS):

Containers traffic in TEUS:

	MILES DE CONTENEDORES THOUSAND OF CONTAINERS		% DE VARIACIÓN VARIATION %
	2005	2006	
Bahía de Algeciras	3.179	3.257	2,44
Valencia	2.410	2.612	8,39
Barcelona	2.071	2.318	11,91
Las Palmas	1.203	1.312	9,04
Bilbao	504	523	3,83
Sta. Cruz de Tenerife	458	466	1,79
Málaga	248	465	87,78
Vigo	205	227	10,43
Baleares	191	201	5,25
Alicante	159	173	8,47
Bahía de Cádiz	138	155	12,23
Sevilla	116	123	6,00
Restantes puertos / <i>Remaining ports</i>	166	213	27,81
TOTAL	11.049	12.044	9,01

Mercancías en contenedores:

Goods containers:

	MILES DE TONELADAS THOUSAND TONNES		% DE VARIACIÓN VARIATION %
	2005	2006	
Bahía de Algeciras	35.391	39.123	10,54
Valencia	26.406	28.157	6,63
Barcelona	19.929	22.573	13,27
Las Palmas	12.746	13.734	7,75
Bilbao	5.468	5.629	2,95
Sta. Cruz de Tenerife	3.625	3.637	0,31
Málaga	2.077	3.615	74,02
Vigo	2.115	2.334	10,37
Baleares	1.410	1.378	-2,26
Bahía de Cádiz	1.152	1.270	10,26
Alicante	1.099	1.228	11,73
Restantes puertos / <i>Remaining ports</i>	2.417	3.106	28,50
TOTAL	113.837	125.784	10,50

4.12. MOVIMIENTO DE BUQUES / SHIP TRAFFIC

Los buques entrados en puerto, en los años 2005 y 2006, y su tonelaje de registro bruto se refleja en los cuadros siguientes:

Number of ships entered in the ports and the gross register tonnes that ships represent are shown in the following table:

	NÚMERO DE BUQUES NUMBER OF SHIPS		% DE VARIACIÓN VARIATION %
	2005	2006	
Bahía de Algeciras	22.154	22.293	0,63
Sta. Cruz de Tenerife	18.786	17.628	-6,16
Baleares	10.343	11.376	9,99
Ceuta	8.506	10.190	19,80
Las Palmas	10.205	9.544	-6,48
Barcelona	8.853	9.533	7,68
Valencia	6.601	7.045	6,73
Bilbao	3.572	3.683	3,11
Tarragona	2.784	2.729	-1,98
Almería	2.343	2.345	0,09
Vigo	2.194	2.308	5,20
Restantes puertos / <i>Remaining ports</i>	20.808	21.145	1,62
TOTAL	117.149	119.819	2,28

	G.T. (millones) G.T. (million)		% DE VARIACIÓN VARIATION %
	2005	2006	
Bahía de Algeciras	213,2	238,5	11,85
Barcelona	191,8	216,2	12,74
Sta. Cruz de Tenerife	144,3	149,3	3,47
Las Palmas	129,9	135,0	3,87
Valencia	112,7	131,6	16,73
Baleares	120,9	128,5	6,26
Ceuta	48,0	59,3	23,33
Bilbao	44,8	49,8	11,07
Tarragona	39,9	39,9	0,20
Málaga	27,7	32,7	18,11
Vigo	30,7	32,5	6,00
Almería	29,8	29,7	-0,23
Cartagena	29,4	27,8	-5,37
Bahía de Cádiz	22,3	24,0	7,54
Santander	22,8	22,7	-0,29
Huelva	21,3	22,2	4,44
Restantes puertos / Remaining ports	99,8	103,9	4,03
TOTAL	1.329,3	1.443,5	8,59

4.13. TRÁFICO PORTUARIO DE PASAJEROS / PASSENGERS TRAFFIC

El tráfico portuario total de pasajeros, incluidos los pasajeros de crucero, en los años 2005 y 2006, ha sido el siguiente:

Passengers traffic included the cruise passengers, was as follows in the years 2005 and 2006:

	MILES DE PASAJEROS THOUSAND OF PASSENGERS		% DE VARIACIÓN VARIATION %
	2005	2006	
Baleares	5.060	5.469	8,09
Bahía de Algeciras	4.828	5.166	7,01
Sta. Cruz de Tenerife	4.561	4.638	1,68
Barcelona	2.208	2.539	14,96
Ceuta	2.155	2.408	11,76
Almería	1.122	1.084	-3,43
Las Palmas	953	781	-18,09
Málaga	470	500	6,44
Melilla	398	443	11,42
Alicante	285	363	27,06
Valencia	336	345	2,76
Bahía de Cádiz	153	197	28,75
Bilbao	178	185	4,27
Santander	163	154	-5,60
Vigo	132	129	-1,72
Restantes puertos / Remaining ports	108	99	-8,09
TOTAL	23.110	24.501	6,02

El tráfico de pasajeros de crucero, en los años 2005 y 2006, ha sido el siguiente:

Passengers traffic cruiser, was as follows in the year 2005 and 2006:

	MILES DE PASAJEROS THOUSAND OF PASSENGERS		% DE VARIACIÓN VARIATION %
	2005	2006	
Barcelona	1.225	1.403	14,54
Baleares	1.057	1.060	0,32
Sta. Cruz de Tenerife	504	446	-11,35
Las Palmas	423	362	-14,37
Málaga	205	222	8,68
Bahía de Cádiz	129	172	33,62
Vigo	132	129	-1,72
Valencia	107	88	-17,39
Alicante	36	52	42,13
A Coruña	34	40	18,46
Almería	44	30	-31,69
Cartagena	29	29	0,91
Restantes puertos / Remaining ports	125	56	-55,40
TOTAL	4.047	4.089	1,05

Los automóviles en régimen de pasaje han sido los siguientes:

Cars with passenger traffic have had the following movements:

	MILES DE AUTOMÓVILES THOUSAND OF CARS		% DE VARIACIÓN VARIATION %
	2005	2006	
Bahía de Algeciras	1.009	1.123	11,28
Sta. Cruz de Tenerife	654	691	5,76
Baleares	493	563	14,15
Ceuta	389	442	13,53
Barcelona	223	253	13,75
Almería	259	249	-3,98
Las Palmas	136	122	-10,34
Melilla	64	73	14,87
Alicante	53	68	27,58
Valencia	57	65	14,82
Bilbao	48	47	-2,12
Santander	43	42	-2,98
Málaga	37	40	7,81
Restantes puertos / Remaining ports	18	18	4,92
TOTAL	3.481	3.795	9,02

EVOLUCIÓN DEL TRÁFICO PORTUARIO / PORT TRAFFIC EVOLUTION

Millones de toneladas

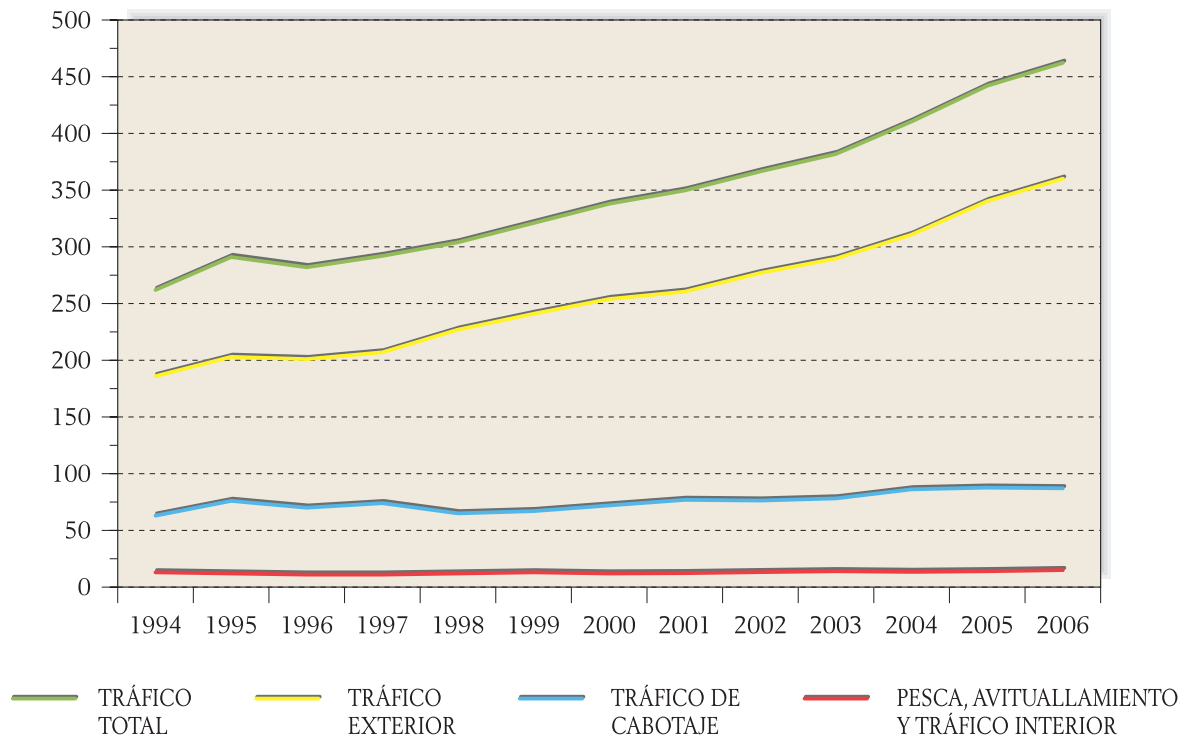

MERCANCÍAS SEGÚN SU PRESENTACIÓN / LIQUIDS, BULKS AND GENERAL CARGO

Millones de toneladas

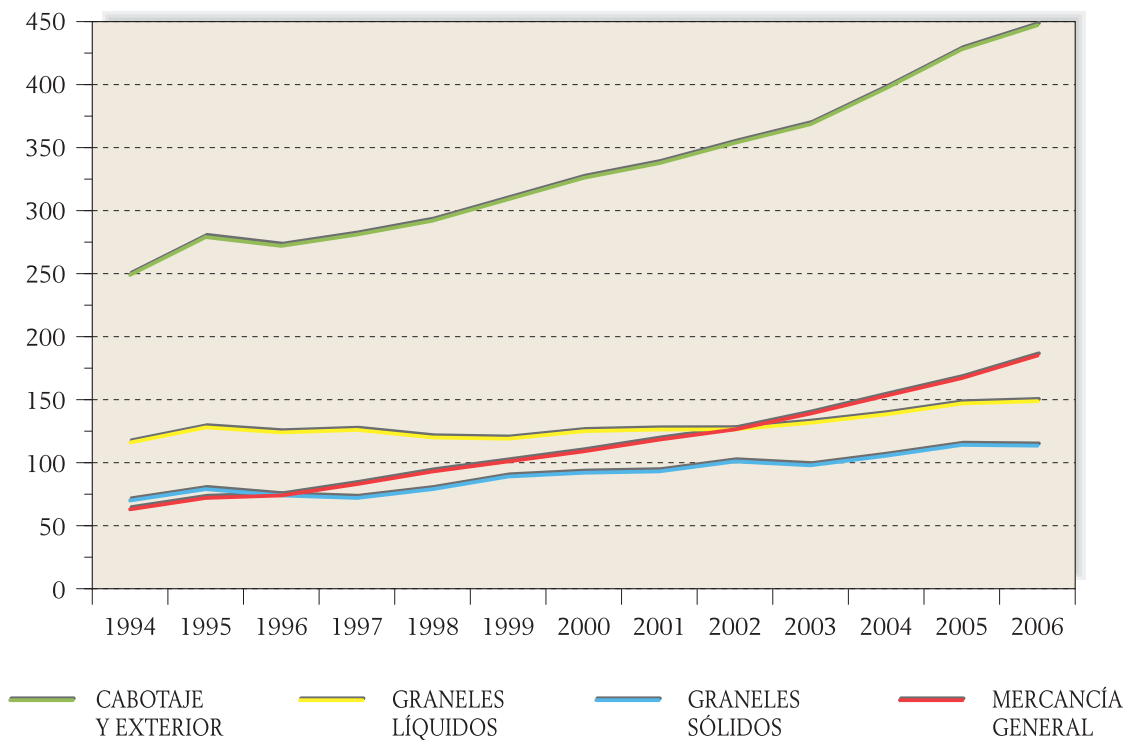

EMBARQUES MÁS DESEMBARQUES EN CABOTAJE Y EXTERIOR / DOMESTIC AND FOREIGN TRAFFIC

Millones de toneladas

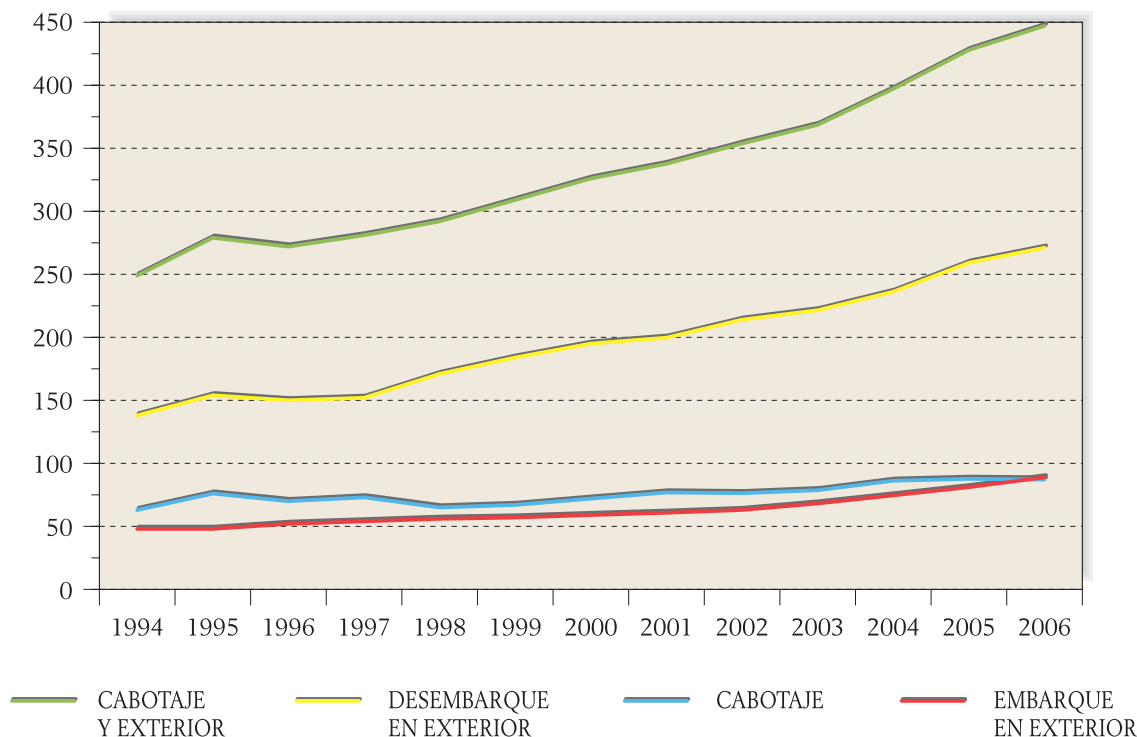

MERCANCÍA GENERAL / GENERAL CARGO

Millones de toneladas

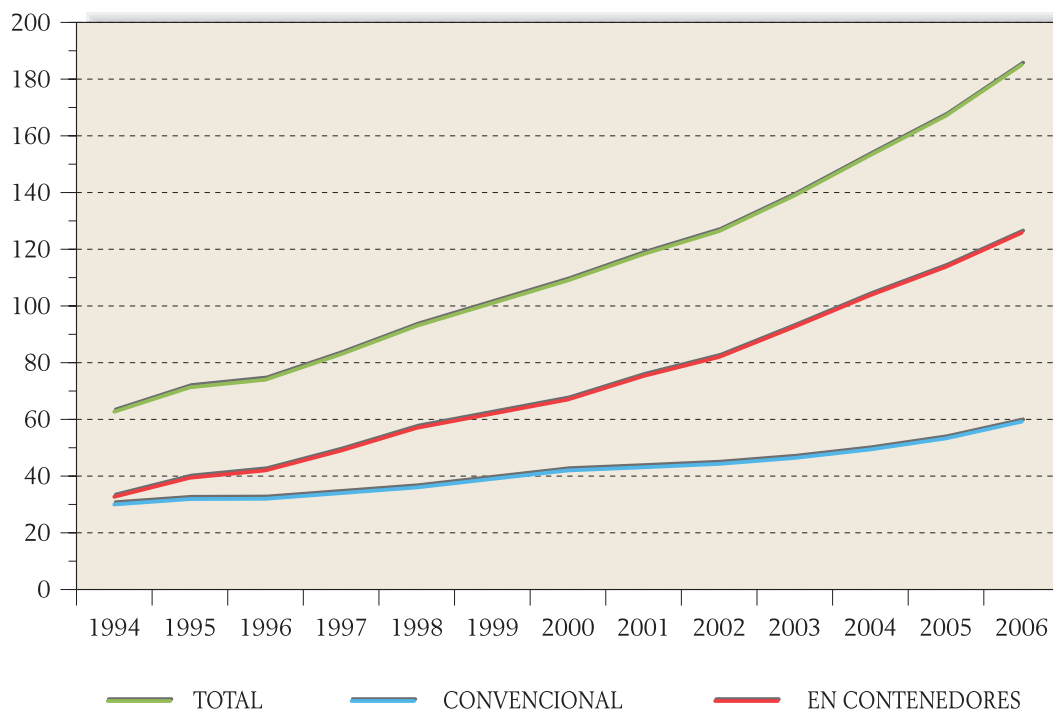

**TRÁFICO TOTAL DE LOS PUERTOS CON MÁS DE 4 MILLONES DE TONELADAS /
PORTS WITH TRAFFIC OVER 4 MILLIONS TONNES**

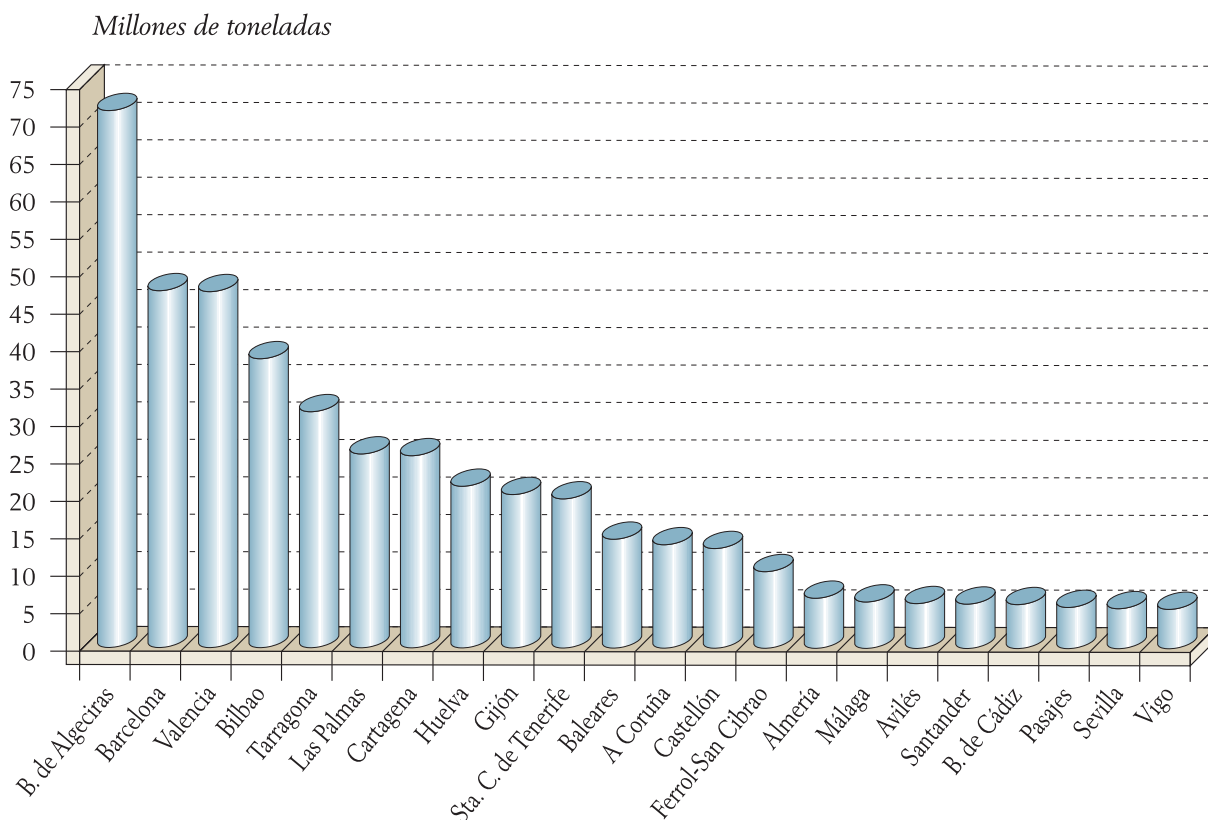

MERCANCÍAS SEGÚN SU NATURALEZA / DIFFERENT TYPES OF GOODS

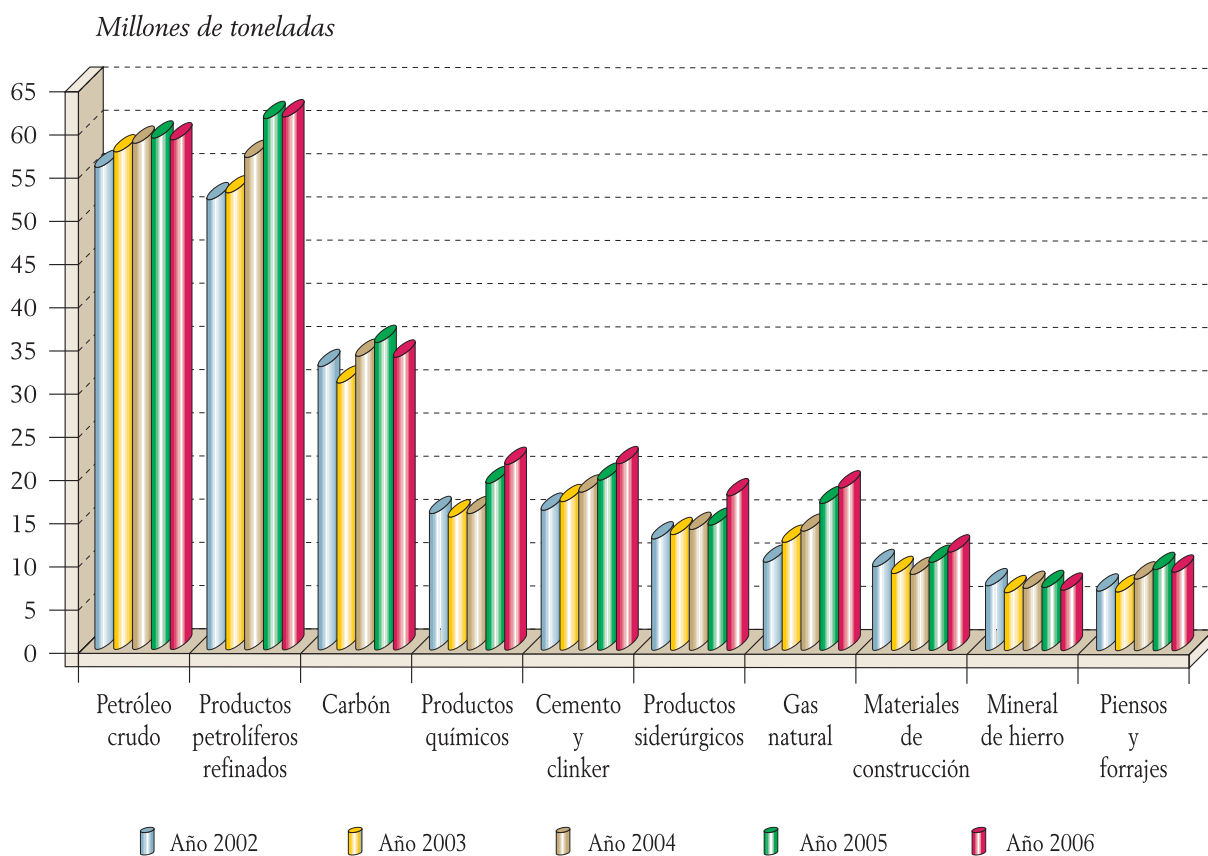

VARIACIONES ESTRUCTURALES DEL SISTEMA PORTUARIO ESPAÑOL / STRUCTURAL VARIATIONS

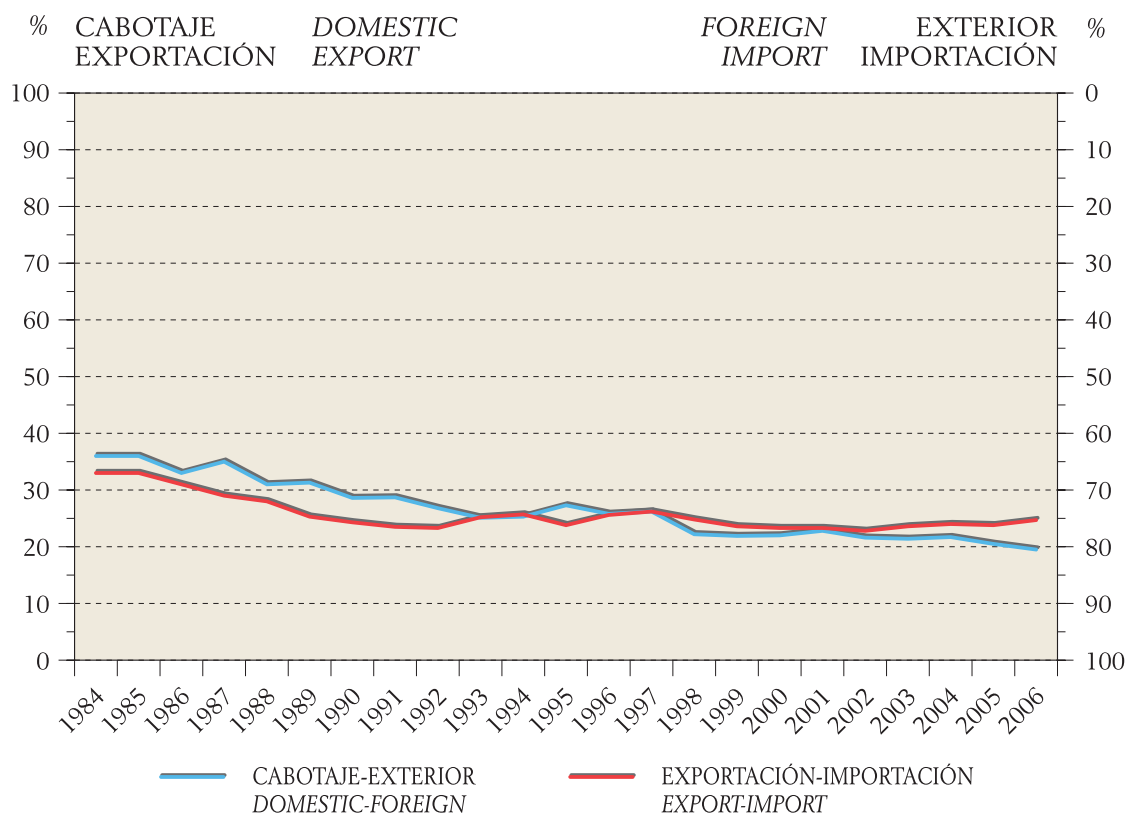
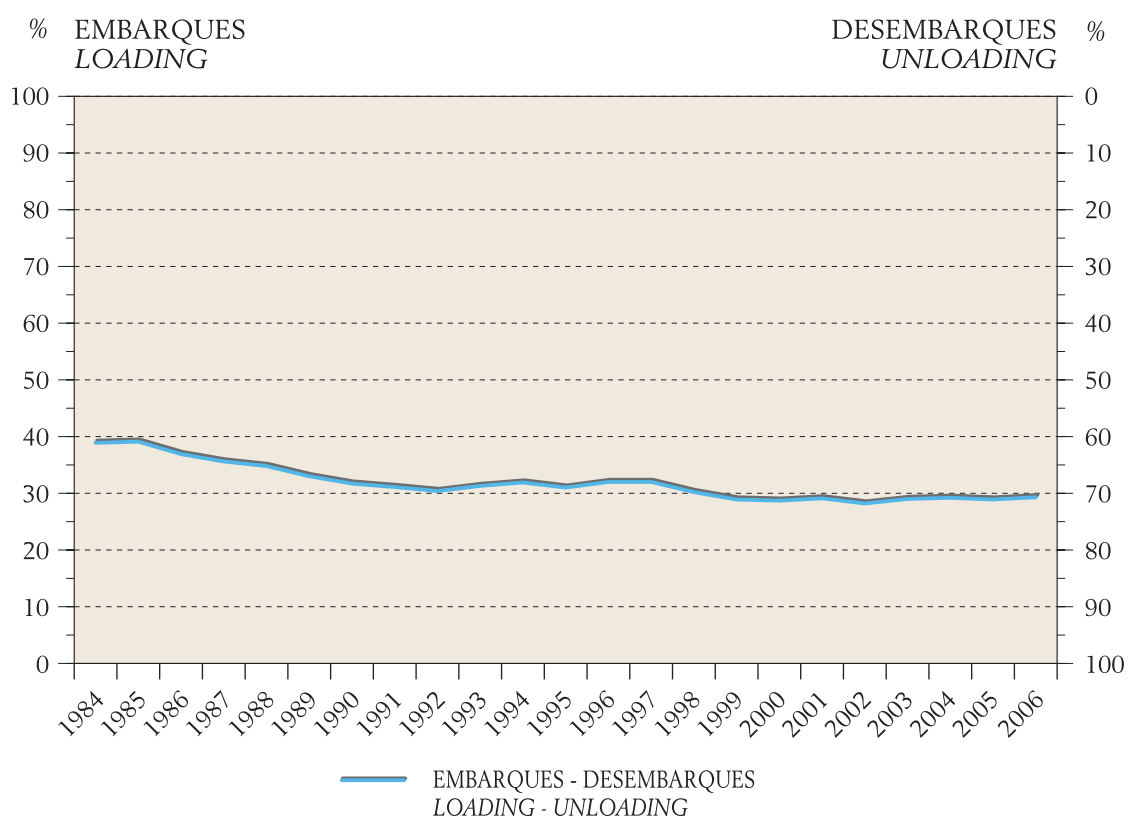

VARIACIONES ESTRUCTURALES DEL SISTEMA PORTUARIO ESPAÑOL / STRUCTURAL VARIATIONS

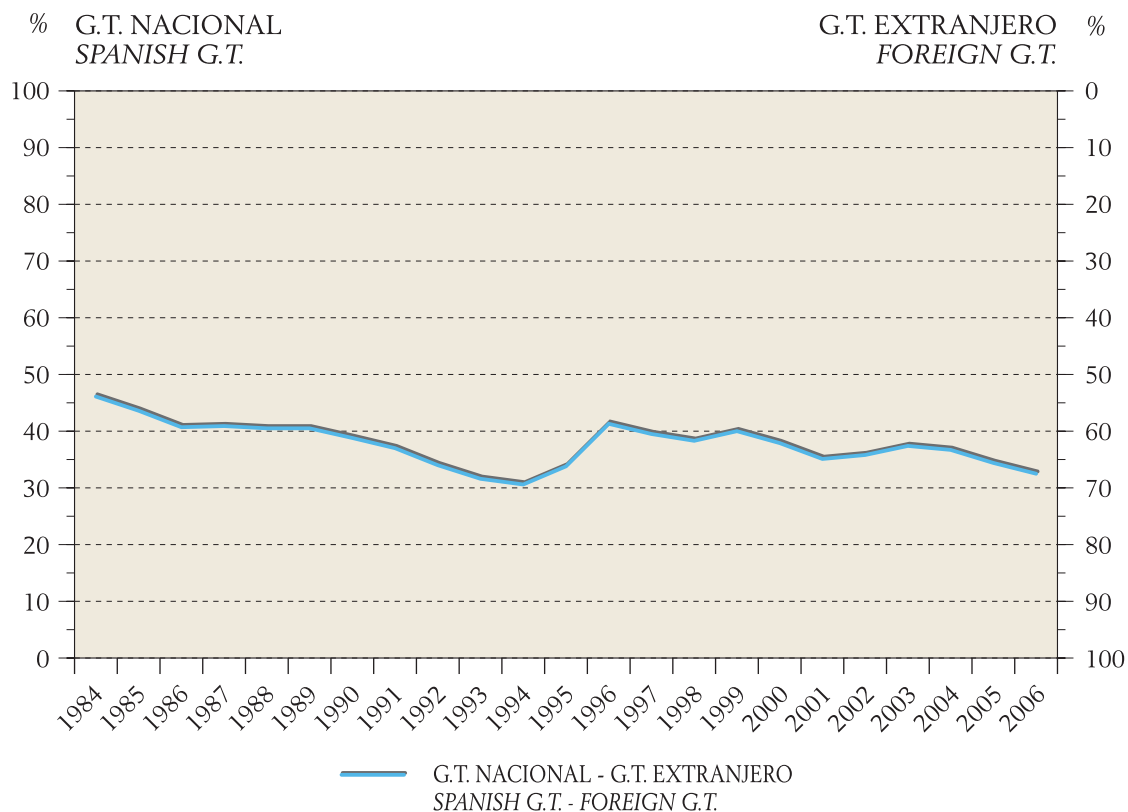
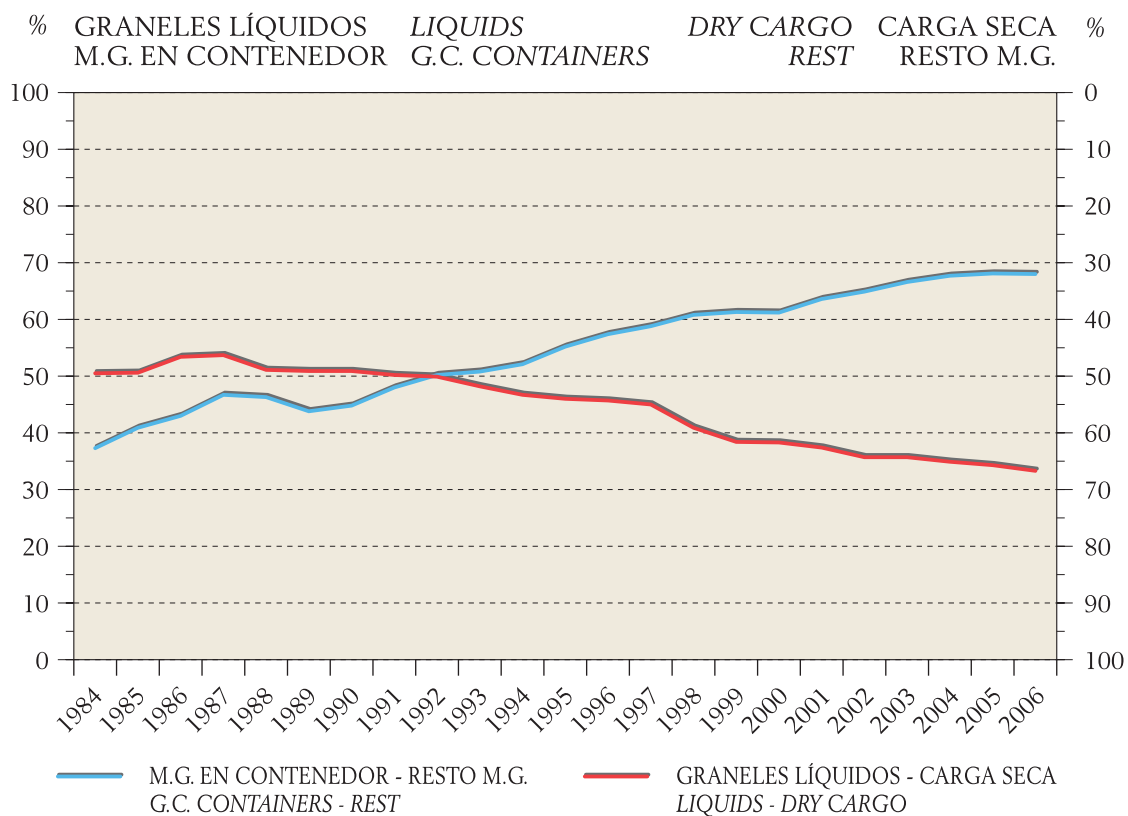

**TRÁFICO EXTERIOR. PAÍSES DE ORIGEN Y DESTINO /
GOODS, FOREIGN TRAFFIC. DISTRIBUTION BY COUNTRY**

Millones de toneladas

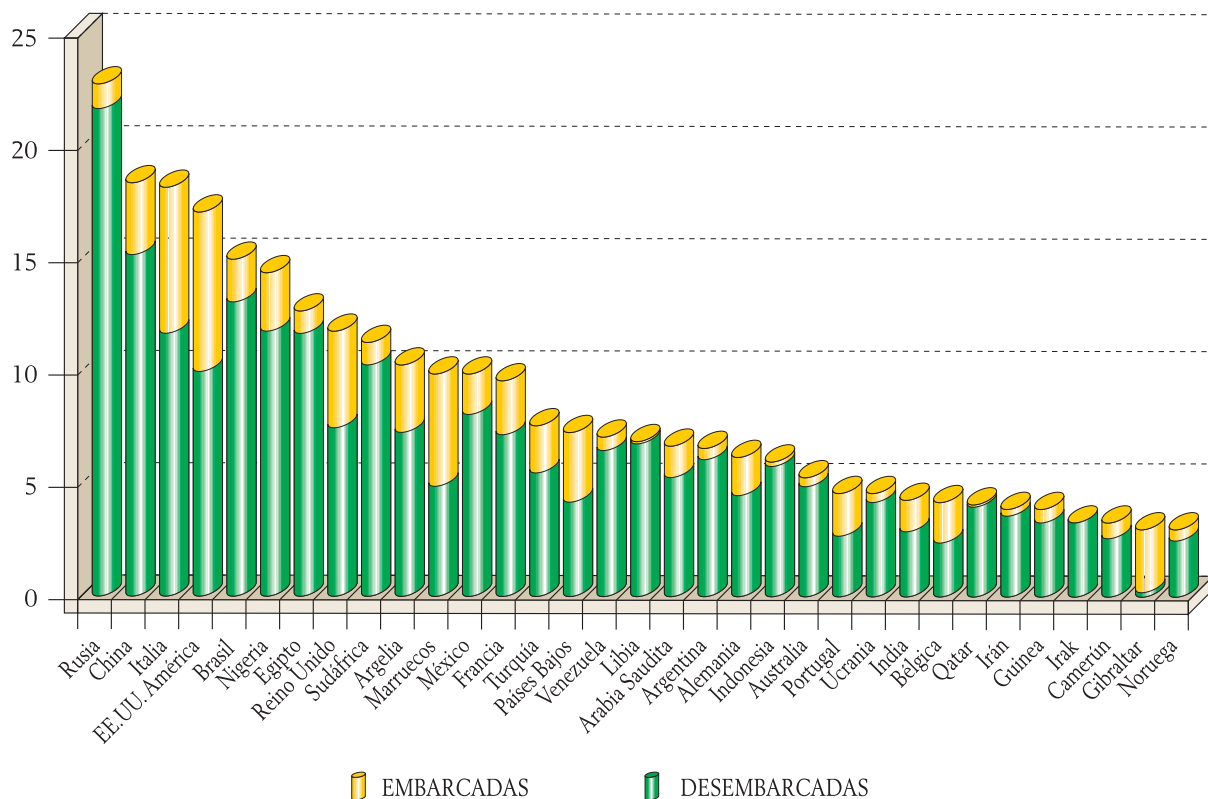

**TRÁFICO EXTERIOR. PAÍSES DE ORIGEN Y DESTINO. IMPORTACIÓN /
GOODS, FOREIGN TRAFFIC. DISTRIBUTION BY COUNTRY. IMPORTS**

Miles de toneladas

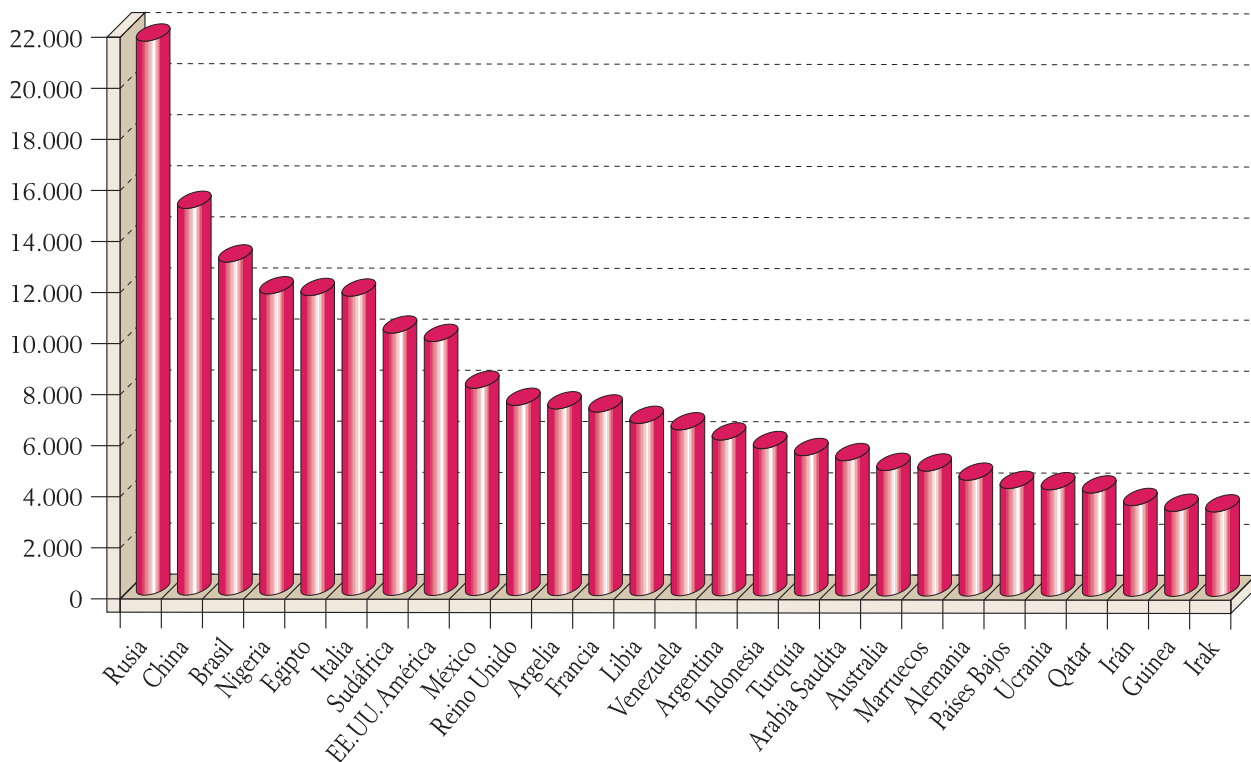

**TRÁFICO EXTERIOR. PAÍSES DE ORIGEN Y DESTINO. EXPORTACIÓN /
GOODS, FOREIGN TRAFFIC. DISTRIBUTION BY COUNTRY. EXPORTS**

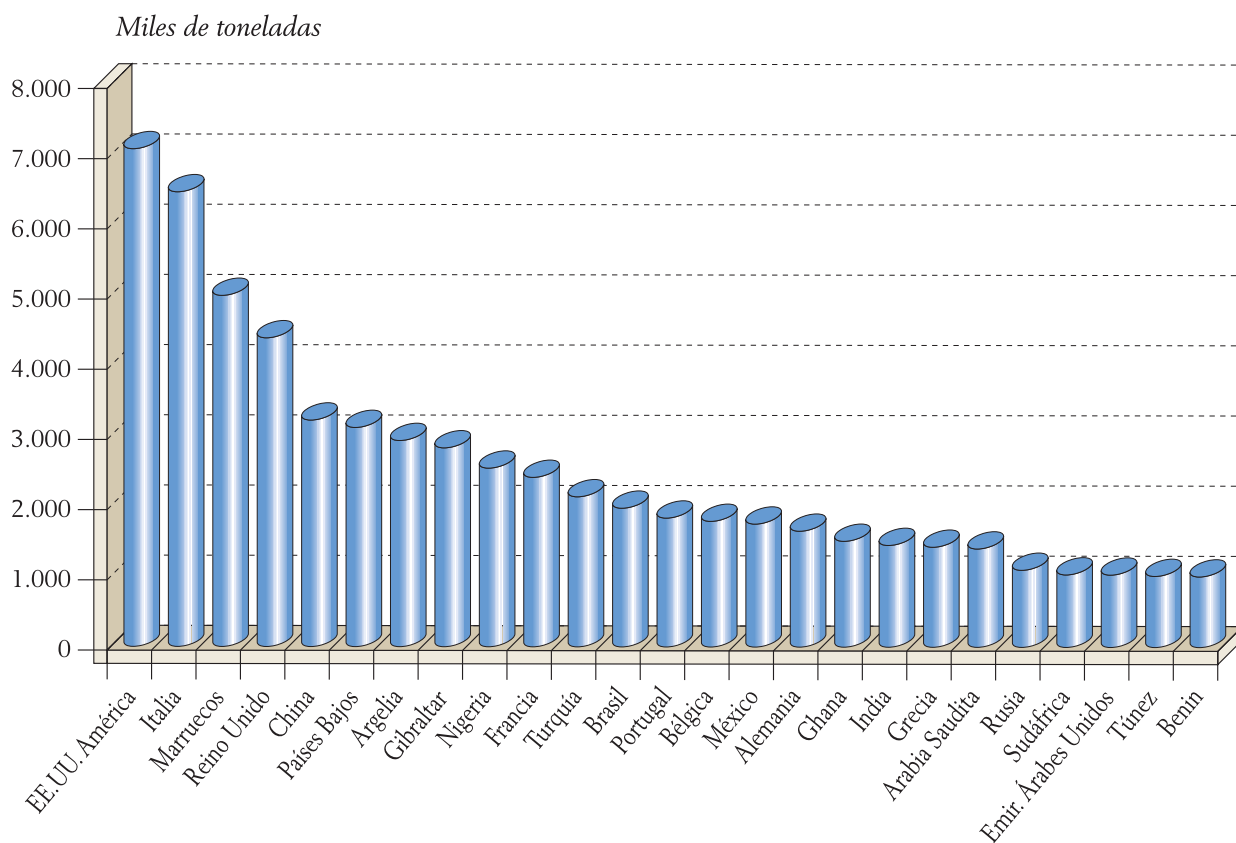

TRANSPORTE INTERNACIONAL DE MERCANCÍAS

IMPORTACIÓN / TOTAL IMPORTS

EXPORTACIÓN / TOTAL EXPORTS

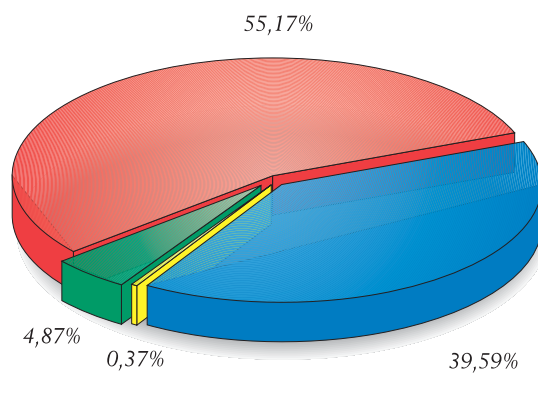
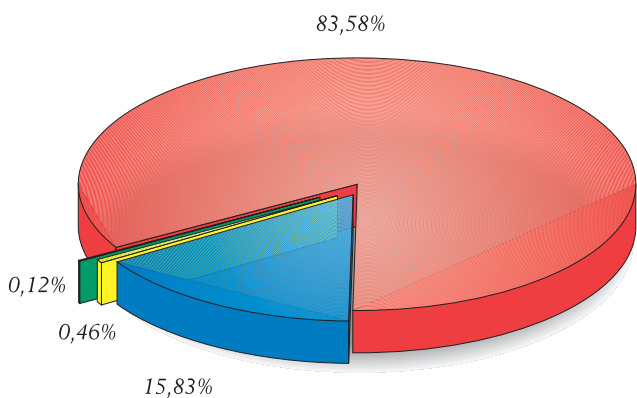

-  MARÍTIMO
-  CARRETERA
-  FERROCARRIL
-  AÉREO

Fuente: Agencia Tributaria.

4.14. NÚMEROS ÍNDICES. PUERTOS PERTENECIENTES AL SISTEMA PORTUARIO DE TITULARIDAD ESTATAL / INDEX NUMBERS

Año 1983. Índice 100 / 1983. Index 100

	1994	1995	1996	1997	1998	1999	2000	2001	2002	2003	2004	2005	2006
Tráfico portuario total	113	125	122	126	131	138	146	151	158	165	177	190	199
Total cabotaje y exterior	114	127	124	128	133	141	149	154	161	168	181	195	204
Total cabotaje	78	94	87	91	80	83	89	95	94	97	107	108	108
Total exterior	135	147	146	150	165	175	184	189	201	210	225	247	261
Exterior embarque	108	109	117	122	127	128	134	137	142	154	168	183	201
Exterior desembarque	148	165	160	163	182	197	208	213	228	236	252	277	289
Total graneles líquidos	103	113	110	112	106	105	110	112	112	116	122	130	132
Total productos petrolíferos	98	96	94	96	102	102	106	107	107	110	115	120	120
Total graneles sólidos	107	121	113	110	122	136	141	143	155	150	162	175	174
Total mercancía general	154	175	181	203	228	248	167	290	309	340	375	409	453
Toneladas en contenedores de 20 pies o mayores	250	302	325	373	434	476	512	576	628	710	795	872	964
Total petróleo crudo	110	112	110	114	122	117	117	115	114	115	120	121	120
Total productos petrolíferos refinados	83	76	77	76	79	83	93	99	96	98	105	114	114
Total carbón y coque de petróleo ...	173	207	177	173	210	277	315	279	337	318	349	365	348
Total mineral de hierro	88	82	69	54	61	61	62	65	61	55	59	60	57
Total productos siderúrgicos	90	94	91	103	109	115	124	126	138	143	150	144	192
Total productos químicos	265	318	291	279	294	331	348	361	418	408	419	504	569
Total cemento y clínker	63	70	78	72	71	81	85	99	106	113	120	129	142
Total materiales de construcción ...	256	312	196	217	237	261	288	307	348	319	318	367	411
Total cereales y sus harinas	78	105	78	82	78	86	74	98	144	114	111	164	148
Total vinos, bebidas, alcoholes y derivados	579	982	732	879	527	352	317	258	275	279	266	292	359
Pesca capturada	76	63	73	75	75	71	49	49	47	45	41	41	43
Avituallamiento	81	83	86	87	92	94	95	99	103	109	112	117	119
Tráfico interior	153	124	75	76	87	97	99	84	94	98	89	91	116
Nº contenedores de 20 pies o mayores	222	254	268	311	360	395	431	459	492	545	598	653	710
Nº contenedores equivalentes a 20 pies (TEUS)	233	271	292	341	400	443	484	517	555	621	697	758	826
Buques (número)	119	105	116	121	124	134	132	121	126	130	128	129	132
Buques (G.T.)	121	143	170	180	197	222	234	234	260	272	279	298	324
Pasajeros, incluidos los de crucero	118	107	111	116	127	137	144	145	148	155	174	178	189

4.15. SERIES CRONOLÓGICAS / CHRONOLOGICAL SERIES

4.15.1. Tráfico portuario total (miles de toneladas) / Total port traffic (thousand tonnes)

	1996	1997	1998	1999	2000	2001	2002	2003	2004	2005	2006
A Coruña	11.328	11.429	11.829	12.122	12.614	11.781	13.007	12.704	13.306	14.535	13.807
Alicante.....	2.416	2.192	2.646	2.998	3.047	3.291	3.053	3.300	3.359	3.557	3.731
Almería	6.213	4.611	6.308	7.104	7.006	6.612	5.808	6.101	6.477	7.000	6.694
Avilés	3.852	3.748	3.909	3.514	4.138	3.794	4.162	4.771	5.086	5.021	5.989
Bahía de Algeciras	36.836	40.047	45.220	45.379	47.560	52.747	55.276	60.916	65.743	68.347	71.709
Bahía de Cádiz	3.778	3.491	4.007	4.066	4.653	4.686	4.689	4.758	5.297	5.813	5.872
Baleares	13.544	13.921	8.083	9.441	10.574	10.893	11.303	11.847	12.171	13.308	14.545
Barcelona	24.148	25.489	25.339	28.509	30.160	31.863	32.998	35.512	40.198	45.039	47.658
Bilbao	22.647	23.079	27.242	27.056	28.639	27.101	26.259	29.010	33.336	34.101	38.591
Cartagena	10.029	9.843	11.701	12.471	17.349	20.372	22.094	21.347	23.365	26.908	25.660
Castellón	8.205	8.382	8.504	9.080	9.889	10.317	10.377	9.985	11.443	13.419	13.314
Ceuta	3.094	4.508	4.643	3.056	2.896	2.427	2.402	2.108	2.067	2.026	2.432
Ferrol-San Cibrao	7.198	7.325	8.053	8.494	8.499	8.728	9.246	9.065	9.905	9.705	10.228
Gijón	13.685	13.464	15.254	18.424	19.807	19.203	20.525	19.165	20.060	21.791	20.488
Huelva	15.154	14.686	14.537	15.693	17.871	18.663	18.325	18.214	18.208	21.031	21.587
Las Palmas	11.164	12.466	14.579	16.726	16.206	18.022	18.447	21.769	23.658	24.937	25.890
Málaga	8.760	8.864	9.342	9.209	3.765	1.926	2.418	2.407	2.863	4.782	6.198
Marín y Ría de Pontevedra	1.247	1.402	1.436	1.754	1.684	1.906	2.007	1.765	1.710	1.937	1.834
Melilla	659	744	823	777	802	761	841	772	742	827	842
Motril	1.627	1.392	1.763	1.765	1.958	1.927	2.049	2.170	2.618	2.782	2.877
Pasajes	3.510	3.838	4.008	4.553	4.671	4.720	5.403	5.960	5.737	5.410	5.505
Sta. C. de Tenerife	14.001	14.956	15.516	15.923	16.974	17.132	17.414	18.007	19.043	19.757	19.924
Santander	4.617	4.585	4.949	5.276	5.349	5.176	5.481	5.438	5.976	6.701	5.928
Sevilla	3.768	4.025	3.868	3.961	4.492	4.893	4.705	4.846	4.541	4.905	5.340
Tarragona	31.071	31.126	25.831	25.419	27.573	26.898	29.736	29.015	29.850	31.204	31.516
Valencia	16.117	18.247	20.500	24.085	25.394	28.693	33.045	35.301	37.848	41.193	47.540
Vigo	3.132	3.026	3.327	3.510	3.877	4.112	4.226	4.485	4.729	4.768	5.263
Vilagarcía	607	643	667	785	1.002	1.025	1.164	1.169	1.134	1.194	1.205
TOTAL.....	282.407	291.529	303.883	321.148	338.449	349.668	366.461	381.906	410.469	441.995	462.164

**4.15.2. Tráfico portuario de mercancías en cabotaje y exterior.
Embarques más desembarques (miles de toneladas) /
Foreign and domestic traffic. Embarked goods plus disembarked (thousand tonnes)**

	1996	1997	1998	1999	2000	2001	2002	2003	2004	2005	2006
A Coruña	10.597	10.426	10.724	11.023	11.655	10.855	12.185	12.027	12.630	13.985	13.351
Alicante.....	2.348	2.131	2.589	2.937	2.981	3.219	2.961	3.230	3.304	3.491	3.651
Almería	6.160	4.555	6.242	7.030	6.936	6.541	5.680	5.947	6.318	6.852	6.547
Avilés	3.783	3.671	3.835	3.441	4.074	3.726	4.093	4.696	5.010	4.949	5.918
Bahía de Algeciras	34.200	37.299	42.126	41.909	44.016	49.043	51.251	56.761	61.294	63.561	66.317
Bahía de Cádiz	3.515	3.167	3.681	3.712	4.490	4.522	4.537	4.637	5.181	5.702	5.761
Baleares	13.412	13.753	7.971	9.344	10.230	10.421	10.743	11.261	11.913	13.027	14.296
Barcelona	23.571	24.887	24.725	27.877	29.805	31.469	32.608	34.775	39.321	43.837	46.406
Bilbao	21.736	22.411	26.439	26.030	27.519	26.659	25.624	28.385	32.506	33.237	37.208
Cartagena	9.919	9.761	11.583	12.379	17.232	20.257	21.928	21.233	23.237	26.768	25.520
Castellón	8.159	8.333	8.460	9.033	9.830	10.270	10.334	9.932	11.399	13.373	13.258
Ceuta	2.561	3.898	4.086	2.523	2.266	1.706	1.703	1.478	1.461	1.543	1.923
Ferrol-San Cibrao	7.184	7.310	8.024	8.437	8.456	8.711	9.227	8.865	9.884	9.679	10.186
Gijón	13.463	13.229	15.014	18.167	19.482	18.935	20.178	18.800	19.847	21.542	20.255
Huelva	15.097	14.609	14.471	15.632	17.806	18.554	18.169	18.080	18.073	20.905	21.460
Las Palmas	9.467	10.550	12.603	14.487	14.027	15.627	16.200	19.479	21.381	22.555	23.625
Málaga	8.640	8.746	9.202	9.057	3.646	1.808	2.293	2.286	2.740	4.665	6.070
Marín y Ría de Pontevedra	1.154	1.299	1.339	1.646	1.565	1.810	1.902	1.659	1.620	1.849	1.759
Melilla	651	734	813	767	783	742	817	746	717	801	811
Motril.....	1.603	1.371	1.744	1.744	1.939	1.905	2.032	2.152	2.598	2.762	2.854
Pasajes	3.432	3.761	3.942	4.488	4.605	4.659	5.346	5.903	5.679	5.360	5.452
Sta. C. de Tenerife	12.882	14.055	14.491	14.923	15.881	16.095	16.153	16.940	17.998	18.725	18.847
Santander	4.537	4.497	4.842	5.173	5.262	5.097	5.410	5.374	5.914	6.637	5.855
Sevilla	3.757	4.008	3.863	3.956	4.480	4.866	4.687	4.835	4.504	4.857	5.281
Tarragona	30.792	30.795	25.544	25.120	27.343	26.671	29.544	28.798	29.641	30.987	31.328
Valencia	15.840	17.995	20.258	23.864	25.218	28.449	32.816	34.960	37.491	40.862	47.286
Vigo	2.615	2.684	2.988	3.154	3.508	3.695	3.764	4.002	4.231	4.252	4.724
Vilagarcía	599	637	659	771	990	1.016	1.154	1.158	1.124	1.184	1.194
TOTAL	271.674	280.572	292.259	308.624	326.025	337.329	353.339	368.397	397.018	427.949	447.141

4.15.3. Tráfico portuario de mercancías en cabotaje.
Embarques más desembarques (miles de toneladas) /
Domestic traffic. Embarked goods plus disembarked (thousand tonnes)

	1996	1997	1998	1999	2000	2001	2002	2003	2004	2005	2006
A Coruña	2.402	2.273	1.644	2.634	2.308	1.954	2.054	1.792	1.522	1.742	1.914
Alicante.....	679	758	851	1.361	1.593	1.945	1.566	1.618	1.667	1.602	1.648
Almería	777	462	911	1.122	1.241	1.222	1.482	1.488	1.559	1.665	1.665
Avilés	1.185	1.013	1.014	698	720	697	601	552	705	756	766
Bahía de Algeciras	4.270	5.522	5.942	4.742	5.882	8.796	8.021	8.301	8.635	8.193	7.341
Bahía de Cádiz	1.206	1.093	1.225	1.144	1.301	1.420	1.573	1.709	1.724	1.634	1.758
Baleares	13.039	13.248	7.438	8.812	9.751	9.983	10.284	10.664	10.969	11.818	12.921
Barcelona	4.274	4.497	4.945	5.445	5.541	6.180	5.957	6.748	7.344	7.322	8.094
Bilbao	1.911	1.420	1.765	2.102	2.585	3.174	2.962	2.867	2.500	2.888	2.936
Cartagena	1.756	1.608	1.938	3.077	2.806	2.792	2.263	2.682	2.594	3.160	3.338
Castellón	1.657	1.615	1.513	1.627	2.061	2.179	2.020	1.598	1.751	1.735	1.336
Ceuta	2.349	3.626	3.727	2.228	1.859	1.124	1.173	1.051	1.290	1.156	1.303
Ferrol-San Cibrao	518	525	562	471	427	529	508	485	517	632	696
Gijón	2.195	1.916	1.995	2.102	2.202	2.076	2.089	2.008	1.861	2.336	2.157
Huelva	1.958	1.958	1.872	1.545	1.803	1.878	2.008	1.780	6.237	4.790	2.199
Las Palmas	5.130	6.973	7.349	7.968	8.124	8.663	8.644	9.561	9.828	10.060	10.225
Málaga	442	427	628	528	477	457	453	485	469	497	565
Marín y Ría de Pontevedra	168	139	223	425	279	340	313	316	329	371	422
Melilla	604	664	686	719	734	702	760	704	682	739	758
Motril.....	715	631	783	832	944	810	838	839	1.095	1.051	914
Pasajes	522	497	521	791	838	724	1.004	888	732	665	607
Sta. C. de Tenerife	7.235	7.812	7.763	8.166	8.556	8.499	8.844	9.501	10.210	10.490	10.417
Santander	213	166	261	224	359	348	207	201	183	190	282
Sevilla	974	1.133	1.136	1.101	1.254	1.250	1.231	1.173	1.215	1.266	1.218
Tarragona	10.107	9.454	3.506	3.379	3.381	3.570	3.789	3.778	4.371	4.321	4.473
Valencia	2.926	3.082	3.572	3.285	3.863	4.109	4.083	4.354	4.809	4.879	5.324
Vigo	708	661	660	648	719	1.211	1.337	1.362	1.185	1.456	1.579
Vilagarcía	223	205	223	270	261	240	235	208	258	256	204
TOTAL	70.144	73.378	64.655	67.445	71.868	76.873	76.299	78.715	86.242	87.669	87.058

4.15.4. Tráfico portuario de mercancías en exterior.
Embarques más desembarques (miles de toneladas) /
Foreign traffic. Embarked goods plus disembarked (thousand tonnes)

	1996	1997	1998	1999	2000	2001	2002	2003	2004	2005	2006
A Coruña	8.195	8.153	9.076	8.389	9.346	8.901	10.132	10.234	11.108	12.243	11.438
Alicante.....	1.669	1.373	1.738	1.576	1.389	1.274	1.395	1.612	1.637	1.890	2.003
Almería	5.382	4.093	5.331	5.909	5.695	5.319	4.197	4.459	4.759	5.187	4.882
Avilés	2.598	2.658	2.821	2.744	3.355	3.029	3.492	4.144	4.305	4.192	5.152
Bahía de Algeciras	29.930	31.778	36.184	37.167	38.134	40.247	43.230	48.459	52.659	55.369	58.976
Bahía de Cádiz	2.310	2.074	2.456	2.568	3.188	3.102	2.964	2.928	3.457	4.068	4.003
Baleares	373	505	533	531	480	438	459	597	944	1.210	1.375
Barcelona	19.298	20.391	19.780	22.432	24.264	25.289	26.651	28.027	31.977	36.515	38.312
Bilbao	19.825	20.992	24.673	23.928	24.934	23.486	22.662	25.518	30.006	30.349	34.272
Cartagena	8.163	8.153	9.642	9.302	14.425	17.465	19.665	18.551	20.643	23.608	22.183
Castellón	6.503	6.718	6.947	7.406	7.769	8.091	8.313	8.334	9.647	11.637	11.921
Ceuta	212	272	358	295	407	581	530	426	171	388	619
Ferrol-San Cibrao	6.666	6.784	7.462	7.966	8.029	8.182	8.720	8.380	9.366	9.047	9.490
Gijón	11.267	11.313	13.014	16.066	17.279	16.859	18.089	16.792	17.986	19.207	18.098
Huelva	13.138	12.651	12.598	14.087	16.003	16.676	16.161	16.300	11.837	16.116	19.261
Las Palmas	4.337	3.577	4.936	6.520	5.903	6.965	7.557	9.918	11.553	12.495	13.400
Málaga	8.198	8.318	8.574	8.529	3.169	1.352	1.839	1.800	2.271	4.167	5.505
Marín y Ría de Pontevedra	987	1.160	1.116	1.222	1.286	1.469	1.588	1.344	1.291	1.479	1.338
Melilla	47	69	127	48	49	41	57	42	35	62	53
Motril.....	888	741	961	912	995	1.095	1.194	1.313	1.503	1.711	1.940
Pasajes	2.910	3.264	3.421	3.697	3.767	3.935	4.342	5.015	4.947	4.696	4.845
Sta. C. de Tenerife	5.647	6.243	6.725	6.757	7.325	7.596	7.310	7.439	7.788	8.235	8.430
Santander	4.324	4.331	4.581	4.949	4.903	4.749	5.204	5.173	5.730	6.447	5.572
Sevilla	2.783	2.875	2.727	2.855	3.226	3.616	3.456	3.661	3.289	3.591	4.063
Tarragona	20.685	21.341	22.035	21.741	23.961	23.101	25.754	25.019	25.270	26.666	26.855
Valencia	12.914	14.913	16.685	20.579	21.356	24.339	28.733	30.606	32.682	35.983	41.962
Vigo	1.908	2.023	2.328	2.506	2.789	2.483	2.427	2.640	3.047	2.796	3.146
Vilagarcía	375	432	435	501	728	776	919	950	866	928	990
TOTAL	201.532	207.194	227.265	241.178	254.157	260.456	277.041	289.681	310.776	340.280	360.082

**4.15.5. Tráfico portuario de mercancías en exterior. Embarques (miles de toneladas) /
Foreign traffic. Embarked goods (thousand tonnes)**

	1996	1997	1998	1999	2000	2001	2002	2003	2004	2005	2006
A Coruña	1.520	1.374	1.575	1.219	1.377	1.171	1.103	1.083	1.399	1.780	1.538
Alicante.....	939	730	859	730	449	327	370	362	300	200	299
Almería	3.897	3.145	2.379	2.326	2.201	1.541	522	448	577	589	649
Avilés	1.244	1.278	1.392	1.318	1.827	1.464	1.645	2.108	1.969	1.750	2.205
Bahía de Algeciras	10.753	11.908	13.745	13.800	13.543	15.278	16.361	18.132	20.403	21.888	23.325
Bahía de Cádiz	1.452	1.321	1.405	1.302	1.431	1.400	1.282	1.162	1.195	1.247	1.199
Baleares	118	116	54	45	39	47	40	37	42	17	22
Barcelona	6.573	6.762	6.148	6.431	7.503	7.569	7.783	8.418	10.149	11.298	12.846
Bilbao	5.436	5.779	6.699	5.702	5.833	5.258	4.664	5.356	6.426	6.269	7.053
Cartagena	1.295	1.352	1.220	862	781	766	694	678	555	622	667
Castellón	1.055	1.130	901	884	966	1.017	934	1.161	1.460	2.090	2.343
Ceuta	21	2	12	5	37	4	1	1	4	29	185
Ferrol-San Cibrao	651	686	594	707	784	662	931	755	876	872	949
Gijón	525	522	434	497	471	663	674	511	256	490	547
Huelva	2.203	2.129	2.164	2.650	3.162	2.713	2.096	1.984	1.087	1.819	2.276
Las Palmas	860	932	1.391	2.111	1.687	1.993	2.317	3.554	4.527	5.068	5.550
Málaga	338	426	300	217	290	334	444	372	537	1.196	2.016
Marín y Ría de Pontevedra	307	309	306	311	313	321	332	369	443	416	401
Melilla	6	9	14	-	-	2	3	6	3	2	2
Motril.....	193	251	265	186	216	201	409	296	488	535	359
Pasajes	788	853	715	679	712	787	970	1.246	1.179	1.158	1.111
Sta. C. de Tenerife	546	654	742	636	682	702	675	708	832	838	742
Santander	1.069	1.236	1.143	1.313	1.150	987	973	1.055	1.165	1.352	1.344
Sevilla	812	783	608	408	553	742	925	942	602	462	796
Tarragona	2.692	2.659	2.897	2.723	3.069	3.176	2.884	2.725	2.338	2.448	2.795
Valencia	5.337	6.867	7.404	8.537	8.762	10.364	12.749	13.538	14.401	15.356	16.164
Vigo	953	972	1.037	1.149	1.313	1.227	1.148	1.113	1.277	1.181	1.459
Vilagarcía	75	58	45	71	98	89	99	107	85	93	104
TOTAL	51.658	54.243	56.449	56.817	59.246	60.803	63.030	68.227	74.576	81.066	88.948

**4.15.6. Tráfico portuario de mercancías en exterior. Desembarques (miles de toneladas) /
Foreign traffic. Disembarked goods (thousand tonnes)**

	1996	1997	1998	1999	2000	2001	2002	2003	2004	2005	2006
A Coruña	6.675	6.779	7.501	7.170	7.970	7.730	9.029	9.151	9.709	10.463	9.900
Alicante.....	730	643	879	846	940	947	1.025	1.251	1.337	1.690	1.704
Almería	1.485	948	2.953	3.583	3.494	3.778	3.675	4.010	4.182	4.598	4.233
Avilés	1.354	1.380	1.429	1.426	1.528	1.565	1.847	2.036	2.336	2.443	2.947
Bahía de Algeciras	19.177	19.870	22.439	23.367	24.591	24.969	26.868	30.327	32.256	33.480	35.651
Bahía de Cádiz	857	753	1.051	1.266	1.757	1.702	1.682	1.766	2.262	2.821	2.804
Baleares	255	389	479	486	441	392	419	560	902	1.193	1.352
Barcelona	12.725	13.628	13.632	16.001	16.761	17.720	18.868	19.609	21.828	25.217	25.466
Bilbao	14.389	15.213	17.974	18.226	19.101	18.228	17.998	20.162	23.580	24.080	27.219
Cartagena	6.868	6.801	8.422	8.440	13.644	16.699	18.970	17.873	20.088	22.986	21.515
Castellón	5.448	5.587	6.046	6.521	6.803	7.074	7.380	7.172	8.188	9.547	9.578
Ceuta	192	270	346	290	370	578	529	425	167	359	434
Ferrol-San Cibrao	6.015	6.098	6.868	7.259	7.246	7.520	7.788	7.625	8.490	8.174	8.541
Gijón	10.743	10.791	12.580	15.568	16.808	16.196	17.415	16.281	17.730	18.717	17.552
Huelva	10.936	10.522	10.435	11.437	12.842	13.963	14.065	14.315	10.750	14.296	16.985
Las Palmas	3.477	2.646	3.545	4.409	4.216	4.971	5.239	6.364	7.027	7.427	7.849
Málaga	7.861	7.892	8.274	8.313	2.880	1.018	1.395	1.429	1.733	2.972	3.488
Marín y Ría de Pontevedra	680	851	810	910	974	1.148	1.256	975	848	1.062	936
Melilla	41	61	113	48	49	39	54	36	33	61	51
Motril.....	695	489	696	726	779	894	785	1.017	1.015	1.176	1.581
Pasajes	2.122	2.411	2.706	3.018	3.055	3.148	3.372	3.770	3.768	3.537	3.734
Sta. C. de Tenerife	5.101	5.589	5.982	6.121	6.643	6.894	6.634	6.731	6.956	7.397	7.688
Santander	3.255	3.095	3.438	3.636	3.753	3.761	4.230	4.118	4.566	5.095	4.228
Sevilla	1.971	2.092	2.119	2.447	2.673	2.874	2.531	2.720	2.687	3.129	3.267
Tarragona	17.992	18.681	19.138	19.018	20.893	19.925	22.871	22.294	22.931	24.218	24.060
Valencia	7.577	8.046	9.281	12.042	12.594	13.975	15.984	17.067	18.281	20.627	25.797
Vigo	954	1.051	1.291	1.356	1.477	1.256	1.279	1.527	1.770	1.616	1.687
Vilagarcía	300	375	390	430	630	687	820	843	781	835	886
TOTAL	149.875	152.951	170.817	184.362	194.911	199.654	214.011	221.455	236.200	259.214	271.134

**4.15.7. Tráfico portuario de mercancías. Graneles líquidos. Embarques más desembarques (miles de toneladas) /
Embarked liquids plus disembarked (thousand tonnes)**

	1996	1997	1998	1999	2000	2001	2002	2003	2004	2005	2006
A Coruña	7.916	7.646	7.762	7.407	7.632	7.199	7.544	7.608	7.331	8.534	8.205
Alicante.....	140	133	181	171	161	116	110	126	148	152	189
Almería	-	-	2	4	9	7	8	8	8	9	7
Avilés	774	722	613	668	650	675	758	850	744	740	814
Bahía de Algeciras	15.901	16.907	18.451	17.204	18.205	19.142	19.535	21.570	21.939	21.447	20.263
Bahía de Cádiz	172	79	92	170	217	183	141	68	70	108	74
Baleares	7.898	7.694	1.324	1.437	1.622	1.707	1.658	1.698	1.872	2.031	2.169
Barcelona	8.347	8.045	7.238	8.500	8.966	9.515	9.930	10.159	11.071	12.531	10.536
Bilbao	11.816	12.615	15.110	14.326	14.764	14.326	13.125	16.034	18.599	19.685	22.290
Cartagena	7.524	7.301	8.456	8.849	13.751	16.310	17.143	16.543	18.758	20.848	19.349
Castellón	6.785	6.827	6.793	7.217	7.656	7.752	7.501	6.706	7.790	8.949	8.120
Ceuta	2.046	3.279	3.375	1.822	1.479	795	807	660	549	611	965
Ferrol-San Cibrao	546	705	721	896	823	728	1.109	893	818	822	919
Gijón	1.499	1.349	1.356	1.399	1.451	1.339	1.488	1.439	1.324	1.418	1.356
Huelva	9.346	8.968	8.257	9.301	11.665	12.137	10.866	11.318	11.295	12.927	13.381
Las Palmas	3.498	3.806	3.988	4.198	4.129	4.627	4.301	4.766	4.668	4.793	4.834
Málaga	6.888	7.045	7.467	7.464	1.998	90	120	74	107	76	66
Marín y Ría de Pontevedra	21	-	-	-	-	-	-	-	-	-	-
Melilla	89	98	87	79	86	86	82	86	77	74	74
Motril.....	686	777	953	954	983	1.039	1.225	1.267	1.356	1.320	1.422
Pasajes	313	309	255	254	160	252	262	256	100	-	-
Sta. C. de Tenerife	7.150	7.793	8.148	8.212	8.529	8.547	8.480	8.877	8.964	9.558	9.543
Santander	440	422	404	354	379	389	371	355	341	278	426
Sevilla	224	322	311	310	262	264	243	299	389	364	359
Tarragona	22.773	21.943	16.728	15.487	17.176	16.972	17.492	17.932	18.057	17.907	18.646
Valencia	1.188	1.380	1.338	1.645	1.741	1.743	1.625	1.626	1.675	1.380	4.356
Vigo	160	46	52	55	45	52	42	57	89	65	89
Vilagarcía	124	129	145	145	279	317	363	439	293	366	334
TOTAL	124.264	126.340	119.607	118.526	124.816	126.309	126.329	131.712	138.433	146.993	148.787

**4.15.8. Tráfico portuario de mercancías. Graneles sólidos. Embarques más desembarques (miles de toneladas) /
Embarked bulks plus disembarked (thousand tonnes)**

	1996	1997	1998	1999	2000	2001	2002	2003	2004	2005	2006
A Coruña	2.515	2.613	2.684	3.349	3.727	3.231	4.074	3.649	4.442	4.436	4.096
Alicante.....	1.402	1.057	1.329	1.647	1.514	1.570	1.269	1.490	1.555	1.668	1.643
Almería	5.736	4.165	5.806	6.594	6.527	6.091	5.205	5.420	5.803	6.307	5.965
Avilés	1.814	1.664	1.816	1.884	2.329	2.115	2.456	2.787	3.008	3.083	3.615
Bahía de Algeciras	1.739	1.759	1.903	2.604	2.828	2.557	2.952	2.821	2.773	2.647	2.708
Bahía de Cádiz	1.347	1.067	1.230	1.171	1.775	1.766	1.852	1.797	2.223	2.557	2.699
Baleares	1.223	1.392	1.610	1.948	1.882	1.827	1.976	2.070	2.224	2.318	2.188
Barcelona	5.130	5.077	4.407	4.054	3.254	3.818	3.383	3.698	3.468	4.052	4.108
Bilbao	3.635	3.022	3.975	4.387	4.453	4.414	4.625	4.143	5.013	4.261	5.524
Cartagena	2.076	2.058	2.556	2.947	3.000	3.390	4.174	4.032	3.854	5.080	5.173
Castellón	743	864	1.062	1.293	1.563	1.667	1.905	2.262	2.631	3.294	3.591
Ceuta	50	38	39	52	64	97	91	70	90	71	67
Ferrol-San Cibrao	6.362	6.285	6.948	7.137	7.045	7.372	7.626	7.596	8.609	8.290	8.709
Gijón	11.344	11.212	13.090	16.185	17.418	17.024	18.128	16.895	18.255	19.635	18.298
Huelva	5.122	4.920	5.498	5.477	5.207	5.477	6.504	6.033	6.341	7.513	7.394
Las Palmas	860	955	1.102	1.304	1.434	1.644	1.675	1.701	1.701	1.773	1.679
Málaga	1.263	1.222	1.318	1.219	1.253	1.305	1.805	1.844	1.784	2.100	1.953
Marín y Ría de Pontevedra	549	730	700	716	703	872	1.086	779	820	1.016	892
Melilla	49	40	47	57	63	64	118	52	51	84	46
Motril.....	781	490	670	667	810	734	663	699	1.016	1.247	1.172
Pasajes	1.820	1.831	2.194	2.570	2.816	2.735	3.246	3.447	3.494	3.281	3.248
Sta. C. de Tenerife	865	1.000	1.223	1.235	1.502	1.464	1.503	1.558	1.991	1.892	1.970
Santander	3.033	3.018	3.327	3.693	3.643	3.699	4.108	3.965	4.516	5.140	4.165
Sevilla	2.568	2.587	2.248	2.186	2.695	2.958	2.765	2.902	2.452	2.789	2.828
Tarragona	7.308	8.137	7.979	8.709	9.235	8.735	10.848	9.541	10.650	11.903	11.238
Valencia	3.537	3.563	3.889	5.033	4.638	5.284	5.798	5.396	5.447	6.361	7.148
Vigo	397	437	470	443	504	698	684	774	686	693	702
Vilagarcía	305	304	317	386	421	431	522	444	592	578	613
TOTAL	73.574	71.507	79.436	88.950	92.303	93.038	101.042	97.863	105.488	114.066	113.433

**4.15.9. Tráfico portuario de mercancías. Mercancía general. Embarques más desembarques (miles de toneladas) /
Embarked general cargo plus disembarked (thousand tonnes)**

	1996	1997	1998	1999	2000	2001	2002	2003	2004	2005	2006
A Coruña	166	167	274	267	296	425	568	769	857	1.015	1.051
Alicante.....	806	941	1.079	1.119	1.305	1.533	1.582	1.614	1.601	1.672	1.820
Almería	423	390	434	432	400	443	467	519	508	536	576
Avilés	1.194	1.285	1.405	890	1.095	936	879	1.059	1.258	1.126	1.488
Bahía de Algeciras	16.560	18.634	21.771	22.101	22.984	27.344	28.764	32.370	36.582	39.468	43.347
Bahía de Cádiz	1.996	2.021	2.359	2.370	2.499	2.573	2.544	2.772	2.888	3.037	2.987
Baleares	4.292	4.667	5.037	5.959	6.726	6.887	7.109	7.493	7.817	8.678	9.938
Barcelona	10.094	11.765	13.080	15.324	17.585	18.136	19.295	20.917	24.781	27.254	31.762
Bilbao	6.286	6.774	7.354	7.317	8.302	7.920	7.873	8.209	8.894	9.292	9.394
Cartagena	320	402	568	583	481	557	611	658	625	840	999
Castellón	631	641	605	522	612	851	927	964	977	1.130	1.546
Ceuta	465	582	672	649	723	813	805	748	822	861	891
Ferrol-San Cibrao	275	320	355	404	588	611	492	376	456	567	558
Gijón	620	668	562	583	613	572	562	467	269	489	601
Huelva	629	721	716	854	934	940	799	729	437	466	684
Las Palmas	5.109	5.790	7.195	8.986	8.465	9.356	10.225	13.012	15.012	15.990	17.112
Málaga	489	478	417	374	395	413	368	368	848	2.488	4.050
Marín y Ría de Pontevedra	585	568	639	930	862	938	815	880	801	833	867
Melilla	514	596	679	631	633	591	617	608	590	643	690
Motril.....	135	105	121	122	146	132	144	187	226	195	259
Pasajes	1.298	1.621	1.493	1.664	1.630	1.673	1.838	2.200	2.085	2.079	2.203
Sta. C. de Tenerife	4.867	5.261	5.117	5.476	5.851	6.084	6.170	6.505	7.044	7.275	7.334
Santander	1.063	1.057	1.111	1.126	1.240	1.010	931	1.054	1.057	1.219	1.264
Sevilla	966	1.098	1.304	1.460	1.522	1.644	1.679	1.633	1.663	1.704	2.095
Tarragona	711	715	835	925	932	964	1.203	1.325	933	1.176	1.444
Valencia	11.114	13.052	15.031	17.186	18.839	21.422	25.393	27.938	30.368	33.121	35.782
Vigo	2.059	2.201	2.466	2.656	2.960	2.945	3.038	3.172	3.457	3.495	3.933
Vilagarcía	169	204	196	240	289	268	269	275	239	240	246
TOTAL	73.837	82.724	92.877	101.148	108.907	117.982	125.969	138.821	153.096	166.890	184.920

**4.15.10. Miles de toneladas movidas en contenedores de 20 pies o mayores /
Containers 20' or more (thousand tons handled)**

	1996	1997	1998	1999	2000	2001	2002	2003	2004	2005	2006
A Coruña	7	27	1	7	-	-	-	-	-	-	21
Alicante.....	620	697	708	732	855	990	996	1.074	1.095	1.099	1.228
Almería	-	-	-	-	1	-	-	-	-	-	-
Avilés	-	-	-	2	-	1	59	80	86	92	74
Bahía de Algeciras	13.777	15.821	18.681	18.785	20.334	24.153	25.404	29.033	32.666	35.391	39.123
Bahía de Cádiz	553	509	554	564	687	826	986	1.030	985	1.152	1.270
Baleares	1.277	1.445	1.579	1.973	2.143	1.977	1.882	1.912	1.767	1.410	1.378
Barcelona	7.628	9.071	10.002	11.532	12.989	13.430	13.842	15.344	18.344	19.929	22.573
Bilbao	3.039	3.406	3.706	3.918	4.368	4.595	4.661	4.768	5.152	5.468	5.629
Cartagena	236	305	387	402	355	70	401	362	270	390	435
Castellón	321	350	337	177	240	285	314	400	463	547	945
Ceuta	32	56	61	65	75	103	57	48	60	69	62
Ferrol-San Cibrao	2	6	1	2	1	-	-	1	-	1	8
Gijón	68	81	80	130	185	184	98	100	46	64	88
Huelva	-	-	-	-	-	-	-	-	-	-	-
Las Palmas	3.037	3.335	4.718	5.349	4.514	6.455	7.200	9.868	11.741	12.746	13.734
Málaga	39	33	26	25	22	17	12	5	480	2.077	3.615
Marín y Ría de Pontevedra	98	87	182	387	238	271	284	278	257	274	317
Melilla	118	143	158	139	124	115	122	119	118	124	154
Motril.....	-	-	-	-	-	-	-	-	-	-	-
Pasajes	-	3	5	-	-	-	5	-	-	-	-
Sta. C. de Tenerife	2.231	2.342	2.617	2.923	3.144	3.185	3.106	3.202	3.422	3.625	3.637
Santander	80	16	6	16	53	22	87	96	2	1	2
Sevilla	369	481	524	542	654	709	681	683	739	774	892
Tarragona	283	268	253	330	380	324	477	487	140	81	108
Valencia	7.803	9.324	10.996	12.959	14.136	16.146	19.758	22.109	23.981	26.406	28.157
Vigo	794	953	1.088	1.217	1.363	1.397	1.584	1.654	1.996	2.115	2.334
Vilagarcía	-	-	-	-	-	-	-	-	-	-	1
TOTAL	42.412	48.759	56.671	62.176	66.860	75.253	82.015	92.653	103.810	113.837	125.784

4.15.11. Mercancías según su naturaleza. Tráfico exterior.
Desembarque en puertos españoles (miles de toneladas) /
Foreing traffic. Disembarked goods classified by types (thousand tonnes)

	PETRÓLEO CRUDO CRUDE OIL						PRODUCTOS PETROLÍFEROS REFINADOS REFINED OIL					
	2001	2002	2003	2004	2005	2006	2001	2002	2003	2004	2005	2006
A Coruña.....	4.577	4.719	5.284	4.756	5.246	4.718	565	782	400	770	763	1.095
Alicante	-	-	-	-	-	-	-	-	-	-	5	-
Almería.....	-	-	-	-	-	-	-	-	-	-	-	-
Avilés.....	-	-	-	-	-	-	-	-	-	-	8	-
Bahía de Algeciras.....	10.033	11.182	11.988	11.768	11.826	12.091	822	733	1.346	1.519	1.669	1.647
Bahía de Cádiz.....	-	-	-	-	-	-	128	75	24	68	57	66
Baleares	-	-	-	-	-	-	119	94	207	597	776	968
Barcelona	1	-	1	-	-	-	3.081	3.059	3.019	3.283	3.938	3.393
Bilbao	8.488	7.380	9.431	9.693	9.369	8.954	2.155	3.025	2.410	2.861	3.622	5.126
Cartagena	11.209	10.975	9.014	10.725	11.472	11.057	1.377	1.699	1.259	2.060	2.228	2.342
Castellón	4.750	4.515	4.246	4.735	4.646	4.348	691	1.015	700	766	1.624	1.529
Ceuta	-	-	-	-	-	-	560	515	413	156	342	422
Ferrol-San Cibrao	-	-	-	-	-	1	594	848	792	670	623	624
Gijón	-	-	-	-	-	-	546	619	589	650	465	550
Huelva	5.275	4.595	4.660	2.667	4.220	4.902	755	886	1.383	1.101	1.149	1.193
Las Palmas	-	-	-	-	-	-	1.822	1.807	1.670	1.617	1.606	1.439
Málaga	-	-	-	-	-	-	-	-	-	1	12	3
Marín y Ría de Pontevedra	-	-	-	-	-	-	-	-	-	-	-	-
Melilla	-	-	-	-	-	-	-	-	-	9	31	25
Motril	-	-	-	-	-	-	166	216	327	145	351	674
Pasajes	-	-	-	-	-	-	-	-	-	-	-	-
Sta. C. de Tenerife	4.209	4.001	4.106	4.181	4.304	4.312	994	1.019	1.185	1.217	1.418	1.327
Santander	-	-	-	-	-	-	183	175	164	162	123	156
Sevilla	-	-	-	-	-	-	-	-	-	-	-	-
Tarragona	7.006	7.969	8.399	8.144	7.336	8.430	5.098	4.791	4.739	4.695	5.421	4.786
Valencia	-	-	-	-	-	5	998	845	663	524	392	530
Vigo	-	-	-	-	-	-	7	6	19	49	36	44
Vilagarcía	-	-	-	-	-	-	229	264	342	187	250	226
TOTAL	55.547	55.335	57.128	56.669	58.420	58.818	20.891	22.473	21.653	23.107	26.908	28.165

	GAS NATURAL NATURAL GAS						CARBÓN Y COQUE DE PETRÓLEO COAL AND PETROLEUM COKE					
	2001	2002	2003	2004	2005	2006	2001	2002	2003	2004	2005	2006
A Coruña.....	-	-	-	-	-	-	812	1.392	1.074	1.641	1.620	1.348
Alicante.....	-	-	-	-	-	-	131	185	214	133	164	183
Almería.....	-	-	-	-	-	-	3.234	3.069	3.370	3.221	3.443	3.180
Avilés.....	-	-	-	-	-	-	83	135	195	359	330	395
Bahía de Algeciras.....	-	-	-	-	-	-	1.337	1.568	1.456	1.469	1.300	1.594
Bahía de Cádiz.....	-	-	-	-	-	-	337	237	250	243	321	321
Baleares.....	-	-	-	-	-	-	-	-	-	-	-	-
Barcelona.....	3.893	4.611	4.759	5.257	5.933	4.800	196	224	265	233	163	260
Bilbao.....	-	-	568	1.923	2.551	3.352	870	1.100	929	1.089	1.022	961
Cartagena.....	1.290	2.900	4.353	4.078	4.597	3.340	-	-	-	-	-	-
Castellón.....	-	-	-	-	-	-	-	-	-	-	-	-
Ceuta.....	-	-	-	-	-	-	-	-	-	-	-	-
Ferrol-San Cibrao.....	-	-	-	-	-	-	2.876	2.998	2.953	3.295	2.917	3.328
Gijón.....	-	-	-	-	-	-	8.665	10.209	9.685	10.669	11.671	10.531
Huelva.....	2.695	2.350	2.518	2.189	3.384	4.272	55	589	609	764	882	790
Las Palmas.....	-	-	-	-	-	-	4	4	3	3	5	4
Málaga.....	-	-	-	-	-	-	116	76	97	104	89	140
Marín y Ría de Pontevedra	-	-	-	-	-	-	-	-	-	-	-	-
Melilla.....	-	-	-	-	-	-	-	-	-	-	-	-
Motril.....	-	-	-	-	-	-	-	-	-	-	-	-
Pasajes.....	-	-	-	-	-	-	116	185	183	153	139	197
Sta. C. de Tenerife.....	-	-	-	-	-	-	7	8	9	7	4	5
Santander.....	-	-	-	-	-	-	484	1.130	872	1.072	1.198	700
Sevilla.....	-	-	-	-	-	-	9	4	-	-	-	3
Tarragona.....	-	-	-	-	-	-	2.816	3.574	3.207	3.717	4.309	4.095
Valencia.....	-	-	-	-	-	2.841	708	943	769	819	696	687
Vigo.....	-	-	-	-	-	-	1	1	2	3	5	6
Vilagarcía.....	-	-	-	-	-	-	-	-	-	-	-	-
TOTAL.....	7.878	9.862	12.198	13.447	16.465	18.605	22.857	27.630	26.141	28.993	30.278	28.727

	MINERAL DE HIERRO IRON ORE						CHATARRA DE HIERRO SCRAP IRON					
	2001	2002	2003	2004	2005	2006	2001	2002	2003	2004	2005	2006
A Coruña.....	-	-	-	-	-	-	-	-	-	-	-	2
Alicante.....	-	-	-	-	-	-	-	-	-	-	-	-
Almería.....	-	-	-	-	-	-	-	-	-	-	-	-
Avilés.....	-	-	5	69	67	34	-	4	-	61	93	63
Bahía de Algeciras.....	-	-	-	-	1	-	592	559	534	478	659	718
Bahía de Cádiz.....	-	-	-	-	-	-	2	-	1	2	1	1
Baleares.....	-	-	-	-	-	1	-	-	-	-	-	-
Barcelona.....	-	-	-	1	1	1	46	41	5	18	508	427
Bilbao.....	266	187	207	276	192	342	1.194	895	798	1.485	831	1.208
Cartagena.....	-	-	-	-	-	-	-	-	-	-	3	3
Castellón.....	-	-	-	-	-	-	-	-	-	-	-	-
Ceuta.....	-	-	-	-	-	-	-	-	-	-	-	-
Ferrol-San Cibrao.....	-	-	-	-	-	-	555	499	456	500	632	620
Gijón.....	6.632	6.275	5.754	6.150	6.224	5.943	-	2	-	-	-	2
Huelva.....	-	-	-	-	-	-	-	-	22	49	-	93
Las Palmas.....	-	-	-	-	-	-	-	-	-	1	1	1
Málaga.....	-	-	-	-	2	-	-	-	-	4	10	75
Marín y Ría de Pontevedra	-	-	-	-	-	-	1	1	2	1	1	1
Melilla.....	-	-	-	-	-	-	-	-	-	-	-	-
Motril.....	-	-	-	-	-	-	-	-	-	-	-	-
Pasajes.....	155	229	162	137	84	57	1.477	1.585	2.101	2.216	1.848	1.879
Sta. C. de Tenerife.....	-	-	-	-	-	-	-	-	-	-	2	-
Santander.....	242	174	114	92	172	173	482	318	544	596	494	347
Sevilla.....	2	3	-	-	-	-	378	467	609	598	699	825
Tarragona.....	12	8	-	-	-	-	-	-	-	-	-	-
Valencia.....	-	-	1	-	-	-	-	-	3	3	1	1
Vigo.....	-	-	-	-	-	-	-	-	-	-	-	-
Vilagarcía.....	-	-	-	-	-	-	-	-	-	-	-	-
TOTAL.....	7.309	6.875	6.244	6.725	6.743	6.551	4.727	4.372	5.074	6.013	5.782	6.267

	PRODUCTOS SIDERÚRGICOS SIDERURGICAL PRODUCTS						FOSFATOS PHOSPHATES					
	2001	2002	2003	2004	2005	2006	2001	2002	2003	2004	2005	2006
A Coruña.....	122	249	419	492	620	681	-	-	-	-	-	-
Alicante.....	74	101	90	120	132	156	-	-	-	-	-	-
Almería.....	17	5	-	3	4	8	-	-	-	-	-	-
Avilés.....	252	190	219	333	171	646	32	31	48	33	26	26
Bahía de Algeciras.....	273	322	252	285	423	576	-	-	-	-	-	-
Bahía de Cádiz.....	25	21	13	10	5	32	-	-	-	-	-	-
Baleares.....	11	13	11	19	47	25	-	-	-	-	-	-
Barcelona.....	1.000	1.161	1.048	1.138	969	1.082	-	1	-	2	1	5
Bilbao.....	1.728	1.745	1.933	2.104	2.218	2.745	11	29	25	23	28	27
Cartagena.....	92	87	81	165	201	472	66	5	4	-	-	-
Castellón.....	8	2	22	23	18	19	42	37	43	50	29	30
Ceuta.....	-	-	-	-	-	-	-	-	-	-	-	-
Ferrol-San Cibrao.....	28	26	5	34	49	52	-	-	-	-	-	-
Gijón.....	102	72	69	53	67	164	-	-	-	-	-	-
Huelva.....	1	9	24	21	34	301	1.618	1.426	1.455	1.328	1.272	1.314
Las Palmas.....	32	21	43	42	49	34	10	7	8	9	8	7
Málaga.....	23	25	14	12	29	26	-	-	-	-	-	-
Marín y Ría de Pontevedra	44	40	24	10	10	15	11	22	23	20	14	13
Melilla.....	3	-	-	-	-	-	-	-	-	-	-	-
Motril.....	19	20	26	22	16	28	48	22	28	34	45	25
Pasajes.....	483	489	571	545	606	733	72	65	68	50	52	59
Sta. C. de Tenerife.....	42	50	76	74	55	78	-	-	-	-	-	-
Santander.....	178	196	236	134	185	127	-	-	-	-	-	-
Sevilla.....	572	575	641	638	588	804	33	29	23	27	28	15
Tarragona.....	79	145	304	294	254	400	133	150	97	118	120	100
Valencia.....	2.029	2.272	2.351	2.523	2.385	2.896	-	-	-	-	2	2
Vigo.....	69	67	57	68	56	75	-	-	-	-	-	-
Vilagarcía.....	5	8	-	-	6	8	-	-	-	-	-	-
TOTAL.....	7.309	7.914	8.530	9.161	9.197	12.183	2.076	1.823	1.820	1.696	1.626	1.623

	ABONOS NATURALES Y ARTIFICIALES NATURAL AND ARTIFICIAL FERTILIZERS						PRODUCTOS QUÍMICOS CHEMICAL PRODUCTS					
	2001	2002	2003	2004	2005	2006	2001	2002	2003	2004	2005	2006
A Coruña.....	31	31	28	35	50	35	5	7	10	4	14	6
Alicante.....	141	119	173	111	100	48	7	18	38	42	48	37
Almería.....	67	75	70	70	67	63	8	8	8	8	10	7
Avilés.....	-	3	-	29	11	14	255	278	314	282	260	301
Bahía de Algeciras.....	20	31	15	-	42	48	102	659	117	133	1.248	1.619
Bahía de Cádiz.....	5	6	3	5	3	4	12	25	18	24	13	11
Baleares.....	11	6	11	3	4	4	-	-	-	-	-	-
Barcelona.....	27	21	33	26	4	33	1.314	1.399	1.460	1.274	1.368	2.085
Bilbao.....	106	57	83	60	31	52	339	429	445	434	478	478
Cartagena.....	122	75	87	101	63	64	110	73	62	122	219	164
Castellón.....	164	134	170	150	208	210	168	184	217	233	302	342
Ceuta.....	-	-	-	-	-	-	-	-	-	-	-	-
Ferrol-San Cibrao.....	28	19	18	19	12	23	91	99	86	91	91	105
Gijón.....	34	41	53	22	40	21	-	10	15	-	1	4
Huelva.....	59	77	81	48	48	56	571	518	424	298	261	281
Las Palmas.....	10	7	10	8	6	7	23	20	24	33	25	24
Málaga.....	30	28	25	42	17	22	-	-	-	13	100	110
Marín y Ría de Pontevedra	14	-	-	-	-	-	-	1	-	1	1	-
Melilla.....	-	-	-	-	-	-	-	-	-	-	-	-
Motril.....	191	160	160	136	80	97	2	1	4	18	16	20
Pasajes.....	112	148	93	104	113	124	10	11	4	7	15	13
Sta. C. de Tenerife.....	30	27	28	28	27	25	26	42	51	50	60	60
Santander.....	169	167	246	207	240	270	127	104	93	98	88	127
Sevilla.....	360	343	382	304	275	364	65	74	101	109	108	91
Tarragona.....	164	175	188	205	89	115	681	765	835	693	738	771
Valencia.....	435	382	397	407	290	322	694	705	650	672	583	687
Vigo.....	-	5	1	1	1	1	23	22	23	18	28	34
Vilagarcía.....	10	21	10	13	8	14	150	181	194	190	193	218
TOTAL.....	2.341	2.159	2.365	2.134	1.828	2.034	4.783	5.634	5.192	4.846	6.267	7.596

	CEMENTO Y CLINKER CEMENT AND CLINKER						CEREALES Y SUS HARINAS CEREALS AND THEIR FLOURS					
	2001	2002	2003	2004	2005	2006	2001	2002	2003	2004	2005	2006
A Coruña.....	48	33	5	-	-	22	252	549	618	670	763	837
Alicante.....	304	326	362	536	756	747	-	-	-	-	-	-
Almería.....	199	272	195	401	411	303	9	3	10	3	3	-
Avilés.....	44	161	85	-	-	-	26	29	-	14	25	7
Bahía de Algeciras.....	-	51	5	-	5	-	12	39	8	7	124	270
Bahía de Cádiz.....	213	225	296	571	646	830	325	419	570	561	731	511
Baleares.....	90	139	192	169	210	230	82	130	110	84	122	99
Barcelona.....	73	133	71	16	111	368	540	560	586	472	701	718
Bilbao.....	89	64	85	57	56	128	46	26	50	69	132	41
Cartagena.....	432	592	817	678	951	1.164	702	1.338	870	731	1.790	1.535
Castellón.....	-	-	-	2	4	32	-	-	-	-	-	-
Ceuta.....	-	-	-	-	-	-	1	-	-	-	-	-
Ferrol-San Cibrao.....	-	24	205	244	56	124	-	-	-	-	-	-
Gijón.....	37	35	60	18	19	20	82	92	2	100	101	173
Huelva.....	267	623	411	460	355	517	261	495	373	187	680	663
Las Palmas.....	335	346	314	102	18	17	184	157	184	167	171	171
Málaga.....	401	722	838	795	1.013	1.037	306	340	291	302	529	342
Marín y Ría de Pontevedra	152	167	92	4	-	-	352	664	393	377	534	457
Melilla.....	-	-	-	-	1	3	12	15	11	1	6	2
Motril.....	189	83	140	269	294	317	46	45	57	58	74	61
Pasajes.....	59	-	-	23	20	35	89	137	54	75	208	138
Sta. C. de Tenerife.....	794	750	491	566	632	1.103	137	136	144	131	147	144
Santander.....	151	144	67	283	449	369	320	262	264	366	619	292
Sevilla.....	551	224	318	286	274	308	557	539	379	377	590	276
Tarragona.....	191	392	460	395	700	509	1.051	2.367	1.499	1.668	2.221	2.026
Valencia.....	1.764	1.704	1.908	1.833	2.695	3.639	677	1.002	765	802	1.251	1.106
Vigo.....	-	54	147	222	64	30	-	-	-	1	-	-
Vilagarcía.....	-	-	-	-	-	-	108	168	121	236	233	282
TOTAL.....	6.385	7.265	7.562	7.929	9.741	11.853	6.177	9.510	7.358	7.461	11.754	10.151

	HABAS Y HARINAS DE SOJA SOYA BEANS AND FLOURS						FRUTAS, HORTALIZAS Y LEGUMBRES FRUITS AND VEGETABLES					
	2001	2002	2003	2004	2005	2006	2001	2002	2003	2004	2005	2006
A Coruña.....	367	355	387	279	315	303	-	6	7	1	-	-
Alicante.....	-	-	-	-	-	-	2	1	-	-	1	1
Almería.....	-	-	-	-	-	-	39	31	45	34	32	25
Avilés.....	-	-	-	-	-	-	-	-	-	-	-	-
Bahía de Algeciras.....	-	4	-	-	8	27	448	753	550	631	1.405	1.716
Bahía de Cádiz.....	-	8	7	15	15	18	39	6	25	61	55	41
Baleares.....	-	-	-	-	-	-	-	-	-	-	-	-
Barcelona.....	1.670	1.529	1.460	1.328	1.460	1.369	160	166	173	194	290	315
Bilbao.....	352	401	352	293	51	265	31	42	33	35	46	40
Cartagena.....	321	348	311	218	362	129	40	49	75	77	107	31
Castellón.....	-	-	-	-	-	-	34	48	41	25	28	26
Ceuta.....	-	-	-	-	-	-	-	-	-	-	-	-
Ferrol-San Cibrao.....	-	-	-	-	-	-	-	-	-	-	-	-
Gijón.....	-	-	-	-	-	-	1	-	-	-	-	-
Huelva.....	-	43	9	-	-	-	62	6	-	-	-	-
Las Palmas.....	-	-	-	-	-	-	61	52	60	51	48	57
Málaga.....	-	-	-	-	1	1	-	-	-	35	50	56
Marín y Ría de Pontevedra.....	-	-	-	-	-	-	18	29	29	32	32	21
Melilla.....	-	-	-	-	-	-	-	3	-	-	-	-
Motril.....	-	-	-	-	-	-	-	-	-	-	-	-
Pasajes.....	-	-	-	-	-	-	-	-	-	-	-	-
Sta. C. de Tenerife.....	-	-	-	-	-	-	43	37	46	42	49	45
Santander.....	95	179	132	7	7	12	-	-	-	-	7	-
Sevilla.....	-	-	-	-	-	-	-	-	2	3	-	-
Tarragona.....	37	29	-	-	4	-	78	68	93	94	78	81
Valencia.....	428	379	357	386	290	1	225	147	208	287	265	304
Vigo.....	-	-	-	-	-	-	36	22	28	42	40	45
Vilagarcía.....	-	-	-	-	-	-	-	-	-	-	-	-
TOTAL.....	3.270	3.276	3.013	2.527	2.514	2.125	1.316	1.467	1.416	1.642	2.530	2.805

	OTROS PRODUCTOS ALIMENTICIOS OTHER FOOD PRODUCTS						PIENSOS Y FORRAJES GREEN AND DRY FODDERS					
	2001	2002	2003	2004	2005	2006	2001	2002	2003	2004	2005	2006
A Coruña.....	41	46	37	32	42	30	655	695	624	725	718	635
Alicante.....	2	5	9	-	-	1	-	-	-	-	-	-
Almería.....	6	5	7	5	4	3	-	-	-	-	-	-
Avilés.....	-	-	-	-	-	-	29	48	39	24	49	24
Bahía de Algeciras.....	96	962	128	108	2.415	2.848	7	28	2	7	254	178
Bahía de Cádiz.....	16	21	11	21	34	45	132	195	127	205	377	362
Baleares.....	-	-	1	-	-	-	22	4	3	6	5	6
Barcelona.....	206	212	229	123	131	586	134	63	100	42	35	86
Bilbao.....	100	103	101	118	142	135	274	403	368	416	586	440
Cartagena.....	-	-	-	-	-	-	597	574	663	928	826	1.087
Castellón.....	-	-	-	-	1	1	-	-	-	-	-	-
Ceuta.....	6	4	4	4	6	5	-	-	-	-	1	-
Ferrol-San Cibrao.....	-	-	-	-	-	-	-	-	-	-	-	-
Gijón.....	1	-	-	-	-	-	22	25	10	6	29	13
Huelva.....	49	56	42	-	-	-	482	463	508	257	616	760
Las Palmas.....	193	139	148	115	223	271	30	25	25	25	10	8
Málaga.....	-	-	1	21	93	114	115	176	117	186	192	156
Marín y Ría de Pontevedra	47	33	34	13	22	25	241	179	221	252	284	260
Melilla.....	1	2	1	1	1	-	-	-	-	-	-	-
Motril.....	121	111	115	121	85	116	-	-	-	-	-	-
Pasajes.....	4	-	4	-	2	-	-	-	2	2	-	1
Sta. C. de Tenerife.....	102	105	100	105	110	89	16	18	15	19	8	12
Santander.....	17	54	48	24	4	4	418	354	366	417	485	509
Sevilla.....	-	17	6	-	-	12	151	114	87	112	311	178
Tarragona.....	38	51	64	64	47	37	2.298	2.068	2.032	2.528	2.372	2.048
Valencia.....	128	135	142	176	173	180	254	299	267	355	353	715
Vigo.....	102	66	100	94	151	186	4	4	4	7	6	5
Vilagarcía.....	-	-	2	-	-	1	-	4	-	-	6	-
TOTAL.....	1.275	2.127	1.332	1.143	3.688	4.687	5.881	5.739	5.579	6.520	7.524	7.483

	MADERAS Y CORCHO WOODS AND CORK						PAPEL Y PASTA PAPER AND WOOD PULP					
	2001	2002	2003	2004	2005	2006	2001	2002	2003	2004	2005	2006
A Coruña.....	70	29	50	38	41	37	-	-	-	-	2	-
Alicante.....	6	5	2	-	1	1	57	48	61	53	63	43
Almería.....	5	4	8	18	25	25	22	31	36	25	27	39
Avilés.....	68	1	25	22	9	-	-	-	-	-	-	-
Bahía de Algeciras.....	29	254	27	18	282	764	14	286	18	5	436	598
Bahía de Cádiz.....	22	16	18	20	18	23	2	5	5	5	1	1
Baleares.....	35	23	18	13	19	10	3	-	-	-	-	-
Barcelona.....	105	108	127	77	55	127	214	235	284	131	116	524
Bilbao.....	77	80	81	72	71	64	511	541	590	650	586	582
Cartagena.....	6	5	7	7	8	5	-	-	-	-	-	-
Castellón.....	2	-	23	66	92	63	-	-	-	-	-	2
Ceuta.....	-	-	-	-	-	-	-	-	-	-	-	-
Ferrol-San Cibrao.....	204	91	91	74	83	77	180	158	132	190	225	244
Gijón.....	12	10	7	18	7	9	3	3	4	-	-	1
Huelva.....	560	424	393	312	357	447	-	-	-	-	-	-
Las Palmas.....	30	26	32	29	23	13	86	77	76	77	81	78
Málaga.....	5	5	5	13	35	123	-	-	-	7	31	31
Marín y Ría de Pontevedra	184	45	92	74	95	64	8	2	2	2	3	2
Melilla.....	-	-	-	-	-	-	-	-	-	-	-	-
Motril.....	27	34	43	45	50	46	57	60	86	119	129	129
Pasajes.....	116	84	101	92	77	94	120	124	113	95	120	134
Sta. C. de Tenerife.....	35	32	33	31	31	24	52	49	56	60	52	55
Santander.....	113	63	64	54	65	71	302	315	286	313	273	305
Sevilla.....	49	37	45	47	44	39	-	-	3	21	13	9
Tarragona.....	26	9	-	1	1	3	-	-	-	1	2	34
Valencia.....	607	576	623	646	628	633	361	390	389	408	474	435
Vigo.....	153	132	144	152	152	115	2	3	15	17	5	6
Vilagarcía.....	119	101	93	81	82	62	6	7	-	7	3	7
TOTAL.....	2.666	2.196	2.149	2.020	2.354	2.939	1.999	2.334	2.157	2.186	2.643	3.257

4.15.12. Mercancías según su naturaleza. Tráfico exterior.
Embarque en puertos españoles (miles de toneladas) /
Foreing traffic. Embarked goods classified by types (thousand tonnes)

	PRODUCTOS PETROLÍFEROS REFINADOS REFINED OIL						MINERAL DE HIERRO IRON ORE					
	2001	2002	2003	2004	2005	2006	2001	2002	2003	2004	2005	2006
A Coruña.....	624	614	569	786	1.196	938	-	-	-	-	-	-
Alicante.....	-	-	-	-	-	-	-	-	-	-	-	-
Almería.....	-	-	-	-	-	-	-	-	-	-	-	-
Avilés.....	-	-	-	-	-	-	-	-	-	-	-	-
Bahía de Algeciras.....	3.087	2.855	2.741	2.981	3.319	3.600	-	-	-	-	1	-
Bahía de Cádiz.....	1	1	-	-	1	1	-	-	-	-	-	-
Baleares.....	-	-	-	-	-	-	-	-	-	-	-	-
Barcelona.....	140	158	146	81	251	58	-	-	-	-	-	-
Bilbao.....	1.822	1.117	1.643	2.485	2.183	2.776	-	1	-	1	1	2
Cartagena.....	412	339	314	275	221	391	-	-	-	-	-	-
Castellón.....	139	84	223	487	940	861	-	-	-	-	-	-
Ceuta.....	3	-	-	4	27	184	-	-	-	-	-	-
Ferrol-San Cibrao.....	-	146	-	-	-	27	-	-	-	-	-	-
Gijón.....	2	-	-	-	5	9	-	-	-	-	-	-
Huelva.....	572	546	562	312	366	433	171	199	122	193	219	121
Las Palmas.....	441	345	441	468	483	471	-	-	-	-	-	-
Málaga.....	-	-	-	1	2	4	-	-	-	-	2	-
Marín y Ría de Pontevedra	-	-	-	-	-	-	-	-	-	-	-	-
Melilla.....	-	-	-	-	-	-	-	-	-	-	-	-
Motril.....	-	-	-	-	-	-	-	-	-	-	-	-
Pasajes.....	-	-	-	-	-	-	-	-	16	-	-	-
Sta. C. de Tenerife.....	498	504	528	627	607	603	-	-	-	-	-	-
Santander.....	-	-	-	-	-	-	-	-	-	-	-	-
Sevilla.....	-	-	-	-	-	-	38	12	5	4	-	-
Tarragona.....	1.901	1.621	1.278	1.142	958	1.100	-	-	-	-	-	-
Valencia.....	23	28	24	21	20	27	1	1	1	-	-	-
Vigo.....	-	1	-	1	-	-	-	-	-	-	-	-
Vilagarcía.....	-	-	-	-	-	-	-	-	-	-	-	-
TOTAL.....	9.663	8.359	8.469	9.671	10.581	11.482	210	212	144	199	222	124

	PRODUCTOS SIDERÚRGICOS SIDERURGICAL PRODUCTS						ABONOS NATURALES Y ARTIFICIALES NATURAL AND ARTIFICIAL FERTILIZERS					
	2001	2002	2003	2004	2005	2006	2001	2002	2003	2004	2005	2006
A Coruña.....	3	8	7	9	4	3	-	-	-	-	-	-
Alicante.....	-	2	5	8	7	6	-	2	-	-	-	-
Almería.....	-	-	-	-	1	-	-	-	-	-	-	-
Avilés.....	248	299	338	352	371	364	9	21	71	7	-	17
Bahía de Algeciras.....	159	463	322	407	540	768	4	16	3	3	45	44
Bahía de Cádiz.....	14	15	5	18	35	12	3	3	-	1	1	1
Baleares.....	-	-	-	-	-	-	-	-	-	-	-	-
Barcelona.....	148	141	161	137	220	329	10	11	18	14	16	30
Bilbao.....	949	882	912	1.039	981	983	32	43	91	63	45	55
Cartagena.....	11	-	2	-	3	4	55	-	3	-	-	-
Castellón.....	20	13	13	13	12	8	126	106	138	107	147	123
Ceuta.....	-	-	-	-	-	-	-	-	-	-	-	-
Ferrol-San Cibrao.....	120	84	70	54	60	37	-	-	-	-	-	-
Gijón.....	248	364	249	130	321	305	-	-	-	-	-	-
Huelva.....	-	1	-	-	-	-	59	69	97	23	83	189
Las Palmas.....	2	5	6	13	14	9	-	-	2	2	1	1
Málaga.....	-	-	-	1	13	20	-	-	-	-	1	1
Marín y Ría de Pontevedra	-	-	-	-	-	-	-	-	-	-	-	-
Melilla.....	-	-	-	-	-	-	-	-	-	-	-	-
Motril.....	-	-	-	1	-	-	4	-	4	-	6	4
Pasajes.....	478	644	857	755	743	688	-	-	-	-	-	-
Sta. C. de Tenerife.....	2	-	1	1	1	1	-	-	-	1	1	-
Santander.....	60	33	44	93	150	122	-	-	-	-	3	-
Sevilla.....	2	-	-	11	3	2	3	-	-	-	-	-
Tarragona.....	12	15	25	18	22	19	-	-	-	4	14	18
Valencia.....	294	377	279	360	350	365	176	348	208	173	295	181
Vigo.....	7	5	10	15	14	11	-	-	1	1	2	1
Vilagarcía.....	1	-	1	-	-	-	-	-	-	-	-	-
TOTAL.....	2.777	3.350	3.307	3.435	3.863	4.056	481	619	636	398	660	655

	PRODUCTOS QUÍMICOS CHEMICAL PRODUCTS						CEMENTO Y CLINKER CEMENT AND CLINKER					
	2001	2002	2003	2004	2005	2006	2001	2002	2003	2004	2005	2006
A Coruña.....	7	7	4	4	3	3	-	-	-	-	-	-
Alicante.....	5	7	4	5	3	31	256	244	219	156	98	127
Almería.....	-	1	3	5	7	9	-	-	-	1	-	1
Avilés.....	362	405	492	360	370	463	5	-	3	7	7	3
Bahía de Algeciras.....	402	1.020	799	933	2.025	2.260	-	8	1	1	8	1
Bahía de Cádiz.....	30	33	49	48	86	70	-	-	-	-	-	8
Baleares.....	-	-	-	-	-	-	-	-	-	-	-	-
Barcelona.....	1.210	1.288	1.467	1.391	1.417	1.986	280	209	181	212	60	55
Bilbao.....	287	324	377	385	392	387	1	20	23	46	155	96
Cartagena.....	10	65	64	58	136	82	4	-	-	-	-	7
Castellón.....	242	277	300	302	321	396	3	2	2	3	1	1
Ceuta.....	-	-	-	-	-	-	-	-	-	-	-	-
Ferrol-San Cibrao.....	471	580	575	688	709	721	-	-	-	-	-	-
Gijón.....	29	35	36	8	7	3	10	13	21	24	16	11
Huelva.....	649	745	787	373	400	835	-	-	-	-	-	54
Las Palmas.....	7	11	24	24	14	12	-	-	1	2	-	-
Málaga.....	-	-	-	9	83	113	-	-	-	-	-	-
Marín y Ría de Pontevedra	-	-	-	-	-	-	-	-	-	58	21	-
Melilla.....	-	-	-	-	-	-	-	-	-	-	-	-
Motril.....	-	-	-	-	-	-	-	-	-	-	-	-
Pasajes.....	1	-	-	3	8	2	1	-	4	1	2	2
Sta. C. de Tenerife.....	1	-	1	3	5	2	-	-	-	-	1	-
Santander.....	412	439	435	540	633	609	179	189	205	206	218	193
Sevilla.....	-	-	-	-	2	16	-	-	-	-	-	4
Tarragona.....	939	937	978	889	1.091	1.045	-	-	-	-	1	47
Valencia.....	639	683	699	804	771	782	156	140	127	131	117	163
Vigo.....	8	4	4	10	12	14	48	10	-	5	-	-
Vilagarcía.....	11	9	6	-	-	2	-	-	-	-	-	-
TOTAL.....	5.721	6.868	7.106	6.840	8.493	9.841	943	836	786	855	704	772

	MATERIALES DE CONSTRUCCIÓN BUILDING MATERIALS						CEREALES Y SUS HARINAS CEREALS AND THEIR FLOURS					
	2001	2002	2003	2004	2005	2006	2001	2002	2003	2004	2005	2006
A Coruña.....	7	9	8	5	4	2	3	-	-	-	-	-
Alicante.....	7	31	50	60	30	34	-	-	-	-	-	-
Almería.....	26	28	11	9	6	7	-	-	-	-	-	-
Avilés.....	5	4	2	4	1	-	-	-	-	-	-	-
Bahía de Algeciras.....	25	336	30	34	394	519	7	26	17	16	123	243
Bahía de Cádiz.....	4	8	6	15	12	20	386	360	203	301	219	259
Baleares.....	-	-	-	-	-	-	-	-	-	-	-	-
Barcelona.....	428	418	430	236	230	567	25	24	35	11	8	59
Bilbao.....	360	298	328	314	348	391	9	10	3	3	14	7
Cartagena.....	2	2	8	2	15	2	-	2	-	-	-	-
Castellón.....	266	262	290	316	366	567	2	-	-	-	-	-
Ceuta.....	-	-	-	-	-	-	-	-	-	-	-	-
Ferrol-San Cibrao.....	4	7	5	13	7	5	-	-	-	-	-	-
Gijón.....	3	3	8	3	5	7	-	-	-	-	-	-
Huelva.....	-	-	-	-	-	1	3	33	15	-	-	-
Las Palmas.....	10	13	12	23	23	21	1	3	2	4	7	2
Málaga.....	-	-	-	4	19	39	93	57	85	59	16	55
Marín y Ría de Pontevedra	-	-	-	-	-	-	-	-	-	-	-	-
Melilla.....	-	-	-	-	-	-	-	-	-	-	-	-
Motril.....	-	-	-	-	-	-	-	-	-	-	-	-
Pasajes.....	33	43	56	80	81	98	-	-	-	5	-	16
Sta. C. de Tenerife.....	1	1	1	2	6	1	-	1	-	-	1	-
Santander.....	2	7	7	-	1	3	13	-	7	12	8	14
Sevilla.....	-	-	7	-	2	2	622	807	773	362	207	525
Tarragona.....	-	-	-	2	14	9	14	8	92	17	2	9
Valencia.....	3.888	4.232	3.957	4.053	4.080	4.000	115	138	98	128	167	113
Vigo.....	37	27	30	49	65	85	-	-	-	-	-	-
Vilagarcía.....	-	-	-	-	-	-	-	-	-	-	-	-
TOTAL.....	5.108	5.730	5.244	5.225	5.707	6.378	1.295	1.469	1.330	918	772	1.302

	FRUTAS, HORTALIZAS Y LEGUMBRES FRUITS AND VEGETABLES						VINO, BEBIDAS, ALCOHOLES Y DERIVADOS WINES, DRINKS, ALCOHOLS AND BY PRODUCTS					
	2001	2002	2003	2004	2005	2006	2001	2002	2003	2004	2005	2006
A Coruña.....	-	-	-	-	-	-	-	-	5	26	36	29
Alicante.....	-	9	6	3	2	2	1	4	1	1	7	20
Almería.....	-	1	2	7	9	17	1	1	3	1	1	1
Avilés.....	1	-	-	-	-	-	-	-	-	-	-	-
Bahía de Algeciras.....	55	427	137	143	673	865	62	231	69	62	186	324
Bahía de Cádiz.....	11	11	2	3	4	2	79	81	72	65	79	70
Baleares.....	-	-	-	-	-	-	-	-	-	-	-	-
Barcelona.....	88	98	92	20	24	193	215	238	267	173	190	379
Bilbao.....	3	3	4	4	9	17	194	195	199	198	219	262
Cartagena.....	13	58	49	36	8	5	7	12	13	16	36	30
Castellón.....	43	37	39	33	46	50	-	-	3	8	1	3
Ceuta.....	-	-	-	-	-	-	-	-	-	-	-	-
Ferrol-San Cibrao.....	-	2	-	-	-	-	-	-	-	-	-	-
Gijón.....	-	-	-	-	-	-	1	1	-	-	-	-
Huelva.....	-	-	-	-	-	-	1	3	3	-	-	-
Las Palmas.....	205	172	156	165	166	148	11	14	13	12	13	11
Málaga.....	-	-	-	30	37	51	-	2	7	-	9	11
Marín y Ría de Pontevedra.....	-	-	-	-	-	-	-	-	-	-	-	3
Melilla.....	-	-	-	-	-	-	1	1	-	1	1	1
Motril.....	-	-	-	-	-	-	1	-	3	10	5	3
Pasajes.....	-	-	-	-	-	-	-	-	-	-	-	-
Sta. C. de Tenerife.....	103	91	83	86	79	53	1	1	1	1	3	-
Santander.....	-	-	-	-	-	-	-	6	5	-	-	83
Sevilla.....	-	1	-	-	-	-	21	33	20	27	23	3
Tarragona.....	1	-	-	-	-	1	2	1	9	-	4	1
Valencia.....	68	58	88	76	71	74	323	382	535	542	489	596
Vigo.....	-	-	1	-	-	2	17	21	9	22	18	24
Vilagarcía.....	-	-	-	-	-	-	-	-	-	-	-	-
TOTAL.....	590	968	661	605	1.129	1.480	936	1.225	1.235	1.166	1.321	1.855

	CONSERVAS CANNED FOODS						SAL COMÚN COMMON SALT					
	2001	2002	2003	2004	2005	2006	2001	2002	2003	2004	2005	2006
A Coruña.....	-	-	-	-	-	-	-	-	-	-	-	-
Alicante.....	2	3	5	4	2	4	-	-	-	-	-	-
Almería.....	-	-	-	-	1	1	6	13	16	17	6	11
Avilés.....	-	-	-	-	-	-	-	-	-	-	-	-
Bahía de Algeciras.....	147	290	114	84	488	255	-	11	1	2	29	248
Bahía de Cádiz.....	134	126	97	109	149	128	1	1	1	1	1	-
Baleares.....	-	-	-	-	-	-	42	33	29	34	12	13
Barcelona.....	83	74	93	17	12	133	5	18	16	16	4	20
Bilbao.....	49	52	49	49	57	62	4	4	2	1	2	2
Cartagena.....	77	66	74	55	61	48	2	2	1	2	2	1
Castellón.....	1	-	-	1	-	-	1	-	-	-	-	-
Ceuta.....	-	-	-	-	-	-	-	-	-	-	-	-
Ferrol-San Cibrao.....	-	-	-	-	-	-	-	-	-	-	-	-
Gijón.....	-	-	-	-	-	-	-	-	-	-	-	-
Huelva.....	8	8	7	2	3	6	-	-	-	-	-	-
Las Palmas.....	1	3	3	2	1	1	1	1	-	-	-	-
Málaga.....	-	-	-	3	18	5	-	-	-	-	7	5
Marín y Ría de Pontevedra	-	-	-	-	-	-	-	-	-	-	-	-
Melilla.....	-	-	-	-	-	-	-	-	-	-	-	-
Motril.....	-	-	-	-	-	-	-	-	-	-	-	-
Pasajes.....	-	-	1	-	-	-	-	-	-	-	-	-
Sta. C. de Tenerife.....	1	-	1	5	5	-	-	-	-	-	-	-
Santander.....	-	-	-	-	-	3	-	-	-	-	-	-
Sevilla.....	-	-	-	-	-	29	-	-	-	-	-	-
Tarragona.....	-	-	-	-	1	1	-	-	10	-	4	52
Valencia.....	216	226	208	210	185	186	3	3	3	3	3	6
Vigo.....	20	13	12	10	11	12	-	-	-	-	-	-
Vilagarcía.....	-	-	-	-	-	-	-	-	-	2	-	-
TOTAL.....	739	860	664	552	995	875	65	86	79	77	70	360

	PAPEL Y PASTA PAPER AND WOOD PULP						MAQUINARIA Y REPUESTOS MACHINERY AND SPARES					
	2001	2002	2003	2004	2005	2006	2001	2002	2003	2004	2005	2006
A Coruña.....	-	-	-	-	-	-	1	2	-	7	4	4
Alicante.....	1	1	1	1	1	1	3	4	2	3	3	2
Almería.....	-	-	-	-	-	-	2	3	7	9	8	12
Avilés.....	1	-	-	-	-	-	4	2	3	10	5	1
Bahía de Algeciras.....	10	259	20	14	437	585	88	339	112	115	732	780
Bahía de Cádiz.....	6	4	4	5	19	3	23	19	37	21	31	31
Baleares.....	-	-	-	-	-	-	2	7	4	5	3	7
Barcelona.....	443	443	454	528	601	1.038	410	373	380	346	410	616
Bilbao.....	122	159	157	170	152	142	296	271	275	301	300	394
Cartagena.....	-	-	2	2	2	-	3	3	4	2	3	1
Castellón.....	29	26	14	24	33	53	7	6	7	7	5	13
Ceuta.....	-	-	-	-	-	-	-	-	-	-	-	-
Ferrol-San Cibrao.....	4	-	-	3	1	12	6	1	-	4	21	67
Gijón.....	3	6	6	-	-	1	8	9	15	6	15	15
Huelva.....	242	215	255	91	142	249	-	-	-	1	-	2
Las Palmas.....	14	15	61	47	19	27	8	14	25	29	14	11
Málaga.....	-	-	-	3	25	34	-	-	2	6	42	106
Marín y Ría de Pontevedra	304	310	360	375	378	386	-	1	-	-	-	1
Melilla.....	-	-	-	-	-	-	-	-	-	-	-	-
Motril.....	-	-	-	-	-	4	-	-	-	-	-	-
Pasajes.....	1	-	-	3	8	2	11	8	8	14	21	20
Sta. C. de Tenerife.....	3	6	6	13	15	9	3	2	3	4	6	4
Santander.....	12	9	5	1	-	2	3	7	6	10	16	20
Sevilla.....	3	6	-	-	1	-	4	10	2	1	3	4
Tarragona.....	-	-	-	-	2	4	6	38	22	8	17	16
Valencia.....	58	70	68	116	225	247	149	166	184	224	226	239
Vigo.....	5	5	5	9	6	14	16	13	16	24	52	128
Vilagarcía.....	-	-	-	2	3	3	1	1	1	-	-	1
TOTAL.....	1.258	1.533	1.419	1.408	2.069	2.814	1.051	1.299	1.117	1.156	1.937	2.492

4.15.13. Mercancías según su naturaleza. Cabotaje y exterior. Embarque más desembarque (miles de toneladas) / Foreign and domestic traffic. Embarked goods plus disembarked ones, classified by types (thousand tonnes)

	PETRÓLEO CRUDO CRUDE OIL						PRODUCTOS PETROLÍFEROS REFINADOS REFINED OIL					
	2001	2002	2003	2004	2005	2006	2001	2002	2003	2004	2005	2006
A Coruña.....	4.577	4.871	5.398	4.756	5.246	4.718	2.544	2.592	1.973	2.432	3.122	3.257
Alicante.....	-	-	-	-	-	-	29	10	5	55	33	28
Almería.....	-	-	-	-	-	-	-	-	-	-	-	-
Avilés.....	-	-	-	-	-	-	-	2	1	27	33	29
Bahía de Algeciras.....	10.246	11.187	11.992	11.850	11.827	12.091	8.824	7.838	8.922	9.389	9.169	7.820
Bahía de Cádiz.....	-	-	6	-	-	-	142	99	35	74	65	76
Baleares.....	-	-	-	-	-	-	1.698	1.649	1.679	1.941	2.076	2.179
Barcelona.....	2	1	1	1	1	1	4.161	3.993	4.183	4.638	5.239	4.491
Bilbao.....	8.488	7.380	9.431	9.693	9.369	8.954	5.551	5.400	5.609	6.532	7.291	9.508
Cartagena.....	11.209	10.975	9.014	10.725	11.472	11.057	3.041	2.877	2.727	3.560	4.203	4.439
Castellón.....	4.750	4.515	4.246	4.735	4.646	4.348	2.733	2.759	2.234	2.797	3.984	3.450
Ceuta.....	-	-	-	-	-	-	797	810	662	551	614	967
Ferrol-San Cibrao.....	-	-	-	-	-	1	612	1.027	817	693	711	712
Gijón.....	-	-	-	-	-	-	1.310	1.460	1.415	1.318	1.424	1.362
Huelva.....	5.275	4.595	4.660	4.237	4.808	4.902	2.054	2.151	2.669	2.982	2.613	2.611
Las Palmas.....	2	2	2	-	-	-	4.606	4.342	4.740	4.659	4.761	4.773
Málaga.....	-	-	-	-	-	-	2	2	3	3	15	8
Marín y Ría de Pontevedra	-	-	-	-	-	-	-	-	-	-	-	-
Melilla.....	-	-	-	-	-	-	88	83	86	78	75	75
Motril.....	-	-	-	-	-	-	865	991	1.066	1.125	1.160	1.275
Pasajes.....	-	-	-	-	-	-	252	262	256	100	-	-
Sta. C. de Tenerife.....	4.209	4.001	4.106	4.181	4.304	4.312	4.343	4.459	4.734	4.750	5.227	5.202
Santander.....	-	-	-	-	-	-	206	190	181	190	152	191
Sevilla.....	-	-	-	-	-	-	129	109	13	104	83	65
Tarragona.....	7.337	8.277	8.710	8.391	7.497	8.565	8.035	7.592	7.461	7.820	8.448	8.133
Valencia.....	-	1	1	3	3	7	1.215	1.095	1.070	928	653	779
Vigo.....	-	-	-	-	-	-	34	26	41	70	52	72
Vilagarcía.....	-	-	-	-	-	-	230	264	342	208	274	233
TOTAL.....	56.095	55.804	57.566	58.572	59.173	58.955	53.500	52.081	52.925	57.023	61.478	61.738

	CARBÓN Y COQUE DE PETRÓLEO COAL AND PETROLEUM COKE						MINERAL DE HIERRO IRON ORE					
	2001	2002	2003	2004	2005	2006	2001	2002	2003	2004	2005	2006
A Coruña.....	958	1.591	1.151	1.753	1.706	1.506	-	-	-	-	-	-
Alicante.....	136	185	214	136	164	183	-	-	-	-	-	-
Almería.....	3.234	3.069	3.370	3.231	3.496	3.183	-	-	-	-	-	-
Avilés.....	653	794	1.073	1.225	860	1.349	-	-	5	69	67	34
Bahía de Algeciras.....	1.364	1.641	1.511	1.527	1.407	1.672	-	-	-	-	2	1
Bahía de Cádiz.....	337	238	250	243	321	321	-	-	-	-	-	-
Baleares.....	1.311	1.402	1.316	1.368	1.319	1.242	8	5	4	3	4	6
Barcelona.....	202	229	271	240	168	272	6	-	1	1	1	1
Bilbao.....	1.244	1.747	1.433	1.593	1.617	1.478	266	188	208	277	192	344
Cartagena.....	-	-	-	-	-	-	-	-	-	-	-	-
Castellón.....	-	-	-	-	-	-	-	-	-	-	-	-
Ceuta.....	27	41	46	53	56	43	-	-	-	-	-	-
Ferrol-San Cibrao.....	2.877	2.998	2.953	3.302	2.917	3.328	-	-	-	-	-	-
Gijón.....	8.722	10.289	9.770	10.733	11.763	10.699	6.841	6.486	5.941	6.306	6.432	6.164
Huelva.....	55	618	633	865	1.321	848	302	329	219	284	286	181
Las Palmas.....	8	7	7	6	7	6	-	-	-	-	-	-
Málaga.....	134	82	104	112	112	149	-	-	-	-	4	-
Marín y Ría de Pontevedra	1	-	-	-	-	-	-	-	-	-	-	-
Melilla.....	-	-	-	1	-	-	-	-	-	-	-	-
Motril.....	-	-	-	-	-	-	-	-	-	-	-	-
Pasajes.....	533	855	659	643	744	723	156	229	178	137	84	57
Sta. C. de Tenerife.....	8	8	10	8	5	6	-	-	-	-	-	-
Santander.....	489	1.133	872	1.072	1.198	700	242	174	114	92	172	173
Sevilla.....	15	8	5	4	2	4	40	15	5	4	-	-
Tarragona.....	4.083	4.960	4.513	5.057	5.663	5.468	30	31	11	22	14	30
Valencia.....	749	945	770	824	699	690	48	39	33	35	25	11
Vigo.....	1	2	3	4	6	7	-	-	-	-	-	-
Vilagarcía.....	-	-	-	-	-	-	-	-	-	-	-	-
TOTAL.....	27.143	32.840	30.931	34.000	35.551	33.879	7.938	7.497	6.718	7.232	7.283	7.003

	PRODUCTOS SIDERÚRGICOS SIDERURGICAL PRODUCTS						PRODUCTOS QUÍMICOS CHEMICAL PRODUCTS					
	2001	2002	2003	2004	2005	2006	2001	2002	2003	2004	2005	2006
A Coruña.....	129	260	450	506	647	697	30	15	14	11	22	9
Alicante.....	84	121	114	143	157	188	53	69	86	100	113	137
Almería.....	19	8	4	7	7	11	13	14	17	19	24	23
Avilés.....	680	589	634	739	585	1.056	778	884	986	860	861	925
Bahía de Algeciras.....	479	922	727	740	1.018	1.421	603	1.913	1.064	1.261	3.654	4.389
Bahía de Cádiz.....	66	61	60	71	53	78	62	112	123	116	121	124
Baleares.....	166	169	154	181	234	246	96	90	94	96	119	122
Barcelona.....	1.233	1.387	1.301	1.373	1.296	1.583	2.874	3.038	3.281	3.094	3.174	4.447
Bilbao.....	3.038	2.912	3.048	3.326	3.361	3.930	713	812	875	879	948	908
Cartagena.....	105	90	83	166	221	479	375	349	297	354	563	584
Castellón.....	28	17	38	39	30	33	504	539	588	621	733	820
Ceuta.....	7	4	4	6	7	8	11	8	8	9	10	14
Ferrol-San Cibrao.....	196	137	91	102	163	100	959	1.053	1.066	1.209	1.232	1.273
Gijón.....	370	453	341	192	392	507	29	46	52	14	12	8
Huelva.....	1	10	24	29	51	301	1.877	1.919	1.809	1.813	1.679	1.751
Las Palmas.....	284	303	320	344	296	301	269	296	331	344	341	352
Málaga.....	27	29	21	21	55	58	12	12	12	34	199	239
Marín y Ría de Pontevedra	48	45	32	16	51	54	7	6	10	11	12	12
Melilla.....	10	12	8	10	7	9	18	17	18	15	18	17
Motril.....	19	22	26	22	16	31	2	1	4	18	19	24
Pasajes.....	989	1.179	1.520	1.353	1.373	1.443	11	11	4	10	23	15
Sta. C. de Tenerife.....	229	224	234	248	247	270	201	244	251	234	271	296
Santander.....	239	229	280	226	335	277	638	643	630	735	827	850
Sevilla.....	649	642	725	695	659	887	125	140	181	215	213	193
Tarragona.....	116	188	346	340	292	430	1.772	1.873	1.962	1.940	2.107	2.114
Valencia.....	2.393	2.725	2.697	3.011	2.822	3.351	1.396	1.455	1.416	1.577	1.487	1.547
Vigo.....	104	100	86	107	94	108	40	43	34	39	49	64
Vilagarcía.....	6	8	1	-	9	8	168	198	200	197	198	221
TOTAL.....	11.713	12.847	13.370	14.013	14.477	17.865	13.635	15.798	15.413	15.827	19.026	21.479

	CEMENTO Y CLINKER CEMENT AND CLINKER						MATERIALES DE CONSTRUCCIÓN BUILDING MATERIALS					
	2001	2002	2003	2004	2005	2006	2001	2002	2003	2004	2005	2006
A Coruña.....	296	250	257	299	249	273	70	92	84	91	84	73
Alicante.....	1.323	1.006	1.032	1.141	1.143	1.145	235	209	242	228	221	260
Almería.....	1.245	1.527	1.465	1.690	1.802	1.740	48	58	46	37	43	40
Avilés.....	94	165	92	38	132	184	8	14	19	22	22	13
Bahía de Algeciras.....	353	487	440	535	503	438	132	799	81	82	871	1.153
Bahía de Cádiz.....	271	265	325	608	701	930	23	49	47	57	68	113
Baleares.....	476	522	732	768	752	740	507	513	502	516	618	603
Barcelona.....	892	732	992	869	661	912	844	886	920	553	605	1.287
Bilbao.....	92	86	109	103	224	234	470	393	414	418	466	518
Cartagena.....	1.041	1.493	1.822	1.711	1.903	2.204	10	6	11	7	20	11
Castellón.....	26	25	27	12	32	33	282	308	317	333	379	604
Ceuta.....	48	42	35	54	44	43	54	51	50	46	42	40
Ferrol-San Cibrao.....	50	83	235	277	96	178	11	11	7	15	12	7
Gijón.....	1.006	996	1.025	1.030	1.134	1.057	7	11	16	13	15	12
Huelva.....	267	650	415	581	416	747	-	-	-	-	3	2
Las Palmas.....	954	983	932	883	871	773	490	503	551	710	652	631
Málaga.....	466	812	944	851	1.033	1.074	12	12	16	32	67	93
Marín y Ría de Pontevedra	153	167	92	87	76	58	25	24	17	24	35	44
Melilla.....	62	64	55	55	53	52	33	86	44	37	87	53
Motril.....	273	137	222	360	512	605	1	-	-	1	1	26
Pasajes.....	67	3	30	63	28	37	146	147	155	158	150	162
Sta. C. de Tenerife.....	1.143	1.233	1.255	1.685	1.549	1.629	466	515	556	522	569	393
Santander.....	329	334	272	489	667	562	3	10	10	-	2	4
Sevilla.....	658	389	469	365	391	403	54	51	49	51	51	52
Tarragona.....	390	543	560	503	796	659	26	28	18	11	26	27
Valencia.....	2.329	2.314	2.404	2.351	3.073	4.054	4.487	4.815	4.594	4.789	4.940	4.991
Vigo.....	685	669	757	663	672	681	77	77	85	86	142	209
Vilagarcía.....	210	214	197	221	218	192	-	-	-	-	-	-
TOTAL.....	15.200	16.191	17.190	18.293	19.730	21.637	8.523	9.669	8.852	8.838	10.190	11.421

	CEREALES Y SUS HARINAS CEREALS AND THEIR FLOURS						HABAS Y HARINAS DE SOJA SOYA BEANS AND FLOURS					
	2001	2002	2003	2004	2005	2006	2001	2002	2003	2004	2005	2006
A Coruña.....	255	556	618	673	763	837	367	385	387	279	315	303
Alicante.....	2	3	3	3	4	5	-	-	-	-	-	-
Almería.....	10	5	12	4	4	1	-	-	-	-	-	-
Avilés.....	26	29	-	14	25	7	-	-	-	-	-	-
Bahía de Algeciras.....	30	84	31	28	274	553	-	8	-	-	17	70
Bahía de Cádiz.....	756	836	807	905	976	795	-	8	7	15	15	18
Baleares.....	158	201	207	185	192	160	-	-	1	-	1	-
Barcelona.....	592	609	648	511	741	807	1.670	1.535	1.461	1.329	1.460	1.373
Bilbao.....	57	58	54	73	147	49	352	401	352	293	51	265
Cartagena.....	705	1.340	870	731	1.820	1.535	321	348	311	218	362	129
Castellón.....	2	-	-	-	-	-	-	-	-	-	-	-
Ceuta.....	12	8	8	10	9	7	-	-	-	-	-	-
Ferrol-San Cibrao.....	-	-	-	-	-	-	-	-	-	-	-	-
Gijón.....	82	92	2	100	101	173	-	-	-	-	-	-
Huelva.....	271	597	388	242	809	663	-	43	9	-	-	-
Las Palmas.....	235	207	222	226	217	209	-	-	-	-	-	3
Málaga.....	403	401	382	368	552	404	-	-	-	-	2	2
Marín y Ría de Pontevedra	352	667	393	381	534	457	-	-	-	-	-	-
Melilla.....	26	31	28	25	31	30	-	-	-	-	-	-
Motril.....	46	45	57	58	74	61	-	-	-	-	-	-
Pasajes.....	89	137	54	80	208	161	-	-	-	-	-	-
Sta. C. de Tenerife.....	167	168	174	164	180	175	-	-	-	-	-	-
Santander.....	333	262	271	378	627	306	94	179	132	7	7	12
Sevilla.....	1.211	1.385	1.163	763	820	814	-	5	-	-	-	-
Tarragona.....	1.073	2.384	1.602	1.704	2.224	2.038	37	30	-	-	4	-
Valencia.....	817	1.155	916	943	1.460	1.231	428	379	357	386	290	1
Vigo.....	-	-	-	1	-	-	-	-	-	-	-	1
Vilagarcía.....	108	168	121	236	233	282	-	-	-	-	-	-
TOTAL.....	7.817	11.428	9.029	8.808	13.023	11.760	3.270	3.321	3.015	2.528	2.525	2.177

	FRUTAS, HORTALIZAS Y LEGUMBRES FRUITS AND VEGETABLES						VINO, BEBIDAS, ALCOHOLES Y DERIVADOS WINE, DRINKS, ALCOHOLS AND BY PRODUCTS					
	2001	2002	2003	2004	2005	2006	2001	2002	2003	2004	2005	2006
A Coruña.....	1	6	7	1	-	-	2	29	65	91	115	208
Alicante.....	90	89	87	83	73	86	130	142	156	156	167	186
Almería.....	50	41	54	48	49	48	9	10	12	13	14	14
Avilés.....	1	-	-	-	-	3	-	2	3	4	6	4
Bahía de Algeciras.....	525	1.285	703	788	2.220	2.732	364	558	199	200	475	745
Bahía de Cádiz.....	431	403	455	506	441	389	102	100	89	82	105	100
Baleares.....	143	139	142	172	136	130	549	511	552	533	489	483
Barcelona.....	353	363	368	330	408	618	705	720	813	626	624	936
Bilbao.....	37	48	38	39	55	59	480	448	474	480	474	515
Cartagena.....	74	120	126	116	125	52	50	71	70	85	101	103
Castellón.....	78	87	80	58	74	76	2	6	15	9	1	4
Ceuta.....	16	13	13	12	10	10	34	28	28	25	25	26
Ferrol-San Cibrao.....	-	2	-	-	-	-	-	-	-	-	-	100
Gijón.....	5	2	-	-	-	-	4	1	2	-	-	-
Huelva.....	62	6	10	-	-	-	1	4	3	13	19	23
Las Palmas.....	522	507	511	537	522	498	675	672	688	720	694	709
Málaga.....	16	16	13	80	106	129	33	37	45	43	56	65
Marín y Ría de Pontevedra	26	34	31	34	34	24	7	4	6	7	9	14
Melilla.....	38	35	29	21	30	31	41	41	37	41	53	51
Motril.....	-	-	-	-	-	-	2	1	3	13	7	3
Pasajes.....	-	-	-	-	-	-	-	-	-	-	-	-
Sta. C. de Tenerife.....	616	586	595	582	522	494	245	302	328	225	262	328
Santander.....	-	-	-	-	7	-	-	8	6	-	-	83
Sevilla.....	88	78	44	46	50	64	65	74	65	85	91	99
Tarragona.....	99	82	99	95	79	82	86	80	70	19	23	35
Valencia.....	375	282	373	450	405	436	563	575	771	807	885	942
Vigo.....	39	25	31	46	44	49	27	28	17	31	38	37
Vilagarcía.....	-	-	-	-	-	-	-	-	-	-	-	-
TOTAL.....	3.682	4.251	3.807	4.044	5.389	6.010	4.176	4.452	4.516	4.308	4.734	5.812

4.15.14. Pesca capturada (miles de toneladas) / Fish captures (thousand tonnes)

	1996	1997	1998	1999	2000	2001	2002	2003	2004	2005	2006
A Coruña	55	50	45	46	44	29	25	24	25	29	31
Alicante.....	17	14	12	13	9	7	6	4	4	4	3
Almería	6	6	5	5	5	7	5	4	3	6	7
Avilés.....	16	20	17	15	12	12	15	15	14	17	14
Bahía de Algeciras	17	14	15	14	9	7	6	6	3	1	1
Bahía de Cádiz	32	33	37	37	29	31	39	32	29	26	24
Baleares	3	3	2	3	3	3	3	3	3	3	3
Barcelona	8	5	4	6	6	6	6	4	4	3	3
Bilbao	-	-	-	-	-	-	-	-	-	-	-
Cartagena	3	3	3	3	3	3	3	3	2	1	1
Castellón	20	18	18	20	16	12	9	9	9	7	9
Ceuta	-	-	-	-	-	-	-	-	-	-	-
Ferrol-San Cibrao	1	1	1	-	-	-	-	-	-	1	-
Gijón	3	2	3	3	7	9	10	9	6	8	13
Huelva	7	8	7	7	6	6	6	6	5	2	3
Las Palmas	75	108	125	93	5	15	8	9	7	6	5
Málaga	7	6	5	5	6	6	3	2	1	1	2
Marín y Ria de Pontevedra	10	11	10	9	8	7	6	6	7	5	4
Melilla	-	-	-	-	-	-	-	-	-	-	-
Motril.....	3	3	2	3	3	3	3	3	2	3	4
Pasajes	16	15	14	14	15	14	12	11	11	9	7
Sta. C. de Tenerife	4	3	4	4	3	3	2	5	4	3	7
Santander	10	10	9	8	7	8	8	5	5	6	7
Sevilla	-	-	-	-	-	-	-	-	-	-	-
Tarragona	9	10	8	8	8	7	5	3	4	4	4
Valencia	3	3	3	3	3	4	3	2	2	2	2
Vigo	89	83	79	80	76	80	83	88	86	86	92
Vilagarcía	-	-	-	-	-	-	-	-	-	-	-
TOTAL	414	429	428	401	282	278	266	255	236	233	247

4.15.15. Avituallamiento (miles de toneladas) / Supplies (thousand tonnes)

	1996	1997	1998	1999	2000	2001	2002	2003	2004	2005	2006
A Coruña	242	200	177	160	137	164	136	128	108	108	112
Alicante.....	46	47	46	48	56	62	86	65	51	59	75
Almería	47	50	60	68	65	64	123	150	156	142	140
Avilés.....	53	58	57	58	51	55	54	60	62	56	57
Bahía de Algeciras	1.602	1.672	1.877	2.034	2.151	2.250	2.433	2.534	2.650	2.815	3.053
Bahía de Cádiz	213	271	268	287	124	115	105	89	87	84	88
Baleares	50	88	34	16	273	217	245	233	254	278	246
Barcelona	569	596	610	626	350	388	384	733	874	1.199	1.248
Bilbao	139	127	133	132	129	135	129	123	140	137	141
Cartagena	89	67	112	84	103	99	126	108	124	132	115
Castellón	26	31	26	27	28	35	34	44	35	39	48
Ceuta	533	610	556	532	630	720	699	630	606	482	509
Ferrol-San Cibrao	10	15	27	25	32	17	18	25	20	16	24
Gijón	127	135	141	163	185	144	178	187	198	216	220
Huelva	50	54	55	52	58	103	148	113	123	123	95
Las Palmas	1.587	1.666	1.852	1.924	1.901	2.045	2.005	2.078	2.133	2.162	2.165
Málaga	109	112	135	146	113	112	122	119	122	116	126
Marín y Ría de Pontevedra	81	93	88	99	109	90	99	99	81	82	70
Melilla	8	10	10	11	19	19	24	27	25	26	31
Motril.....	21	18	17	18	16	20	14	15	18	17	19
Pasajes	62	62	52	51	51	47	45	45	46	41	46
Sta. C. de Tenerife	1.096	897	1.021	990	1.091	1.032	1.103	1.057	1.040	1.029	1.003
Santander	70	78	98	95	80	72	63	59	56	59	66
Sevilla	5	7	5	5	7	11	9	12	37	48	59
Tarragona	270	309	272	286	208	220	187	210	201	213	181
Valencia	259	241	239	216	173	224	227	339	355	329	253
Vigo	276	246	254	273	290	332	371	394	409	430	447
Vilagarcía	8	6	8	8	12	8	10	10	10	9	11
TOTAL	7.648	7.766	8.230	8.434	8.444	8.801	9.179	9.686	10.024	10.447	10.647

4.15.16. Tráfico interior más transbordos (miles de toneladas) / *Local traffic plus transhipment (thousand tonnes)*

	1996	1997	1998	1999	2000	2001	2002	2003	2004	2005	2006
A Coruña	435	752	886	893	779	733	660	525	543	413	313
Alicante.....	5	-	-	-	-	3	1	-	-	3	2
Almería	-	-	-	-	1	-	-	-	-	-	-
Avilés.....	-	-	-	-	-	-	-	-	-	-	-
Bahía de Algeciras	1.018	1.062	1.202	1.423	1.383	1.447	1.585	1.616	1.796	1.969	2.337
Bahía de Cádiz	17	20	21	30	10	18	8	-	-	-	-
Baleares	78	77	75	77	68	252	312	349	-	-	-
Barcelona	-	-	-	-	-	-	-	-	-	-	-
Bilbao	771	540	670	894	991	306	506	502	690	726	1.241
Cartagena	19	12	6	5	11	12	38	3	1	7	22
Castellón	-	-	-	-	15	-	-	-	-	-	-
Ceuta	-	-	-	-	-	-	-	-	-	-	-
Ferrol-San Cibrao	3	-	1	32	10	-	-	175	1	10	19
Gijón	93	99	102	91	134	116	158	168	8	24	-
Huelva	-	15	4	2	-	-	1	15	6	-	29
Las Palmas	35	142	318	221	273	335	234	202	137	213	95
Málaga	3	-	-	-	-	-	-	-	-	-	-
Marín y Ría de Pontevedra	1	-	-	-	2	-	-	-	1	-	1
Melilla	-	-	-	-	-	-	-	-	-	-	-
Motril.....	-	-	-	-	-	-	-	-	-	-	-
Pasajes	-	-	-	-	-	-	-	-	-	-	-
Sta. C. de Tenerife	19	1	3	6	-	1	156	4	-	-	67
Santander	-	-	-	-	-	-	-	-	1	-	2
Sevilla	6	10	3	-	5	17	9	-	-	-	-
Tarragona	-	12	7	5	14	-	-	5	4	-	2
Valencia	14	8	-	2	-	16	-	-	-	-	-
Vigo	151	12	4	1	3	5	9	1	3	1	-
Vilagarcía	-	-	1	5	-	-	-	-	-	-	-
TOTAL	2.668	2.762	3.303	3.686	3.698	3.261	3.675	3.568	3.192	3.366	4.129

**4.15.17. Número de contenedores de 20 pies o mayores (embarcados más desembarcados) /
Containers 20' or more, embarked units plus disembarked**

	1996	1997	1998	1999	2000	2001	2002	2003	2004	2005	2006
A Coruña.....	459	1.544	78	442	1	43	-	8	-	-	764
Alicante.....	57.781	65.121	65.943	68.604	79.057	91.952	91.482	97.271	99.843	101.370	109.794
Almería	-	48	5	126	255	111	122	77	99	79	127
Avilés	8	3	7	132	9	25	4.568	6.279	6.582	7.302	5.911
Bahía de Algeciras	841.005	989.263	1.167.229	1.174.716	1.316.113	1.414.390	1.472.969	1.659.060	1.933.881	2.083.906	2.162.992
Bahía de Cádiz	39.191	36.822	39.942	39.240	48.606	63.126	70.611	104.378	75.968	91.766	101.687
Baleares	126.491	139.457	159.425	187.175	187.818	178.408	174.546	183.068	147.205	121.569	122.687
Barcelona	546.209	682.292	753.722	838.004	929.604	947.767	976.613	1.084.859	1.245.906	1.335.493	1.490.013
Bilbao	201.216	228.628	243.639	249.155	285.784	296.885	295.490	291.061	303.350	325.614	334.156
Cartagena	16.002	21.587	29.158	34.820	30.167	26.710	33.279	26.395	20.337	28.857	30.381
Castellón	26.158	28.678	27.354	14.192	19.310	23.827	27.083	31.047	34.487	42.760	68.551
Ceuta	4.228	6.253	7.688	8.129	8.785	10.080	5.905	4.408	5.164	6.505	7.111
Ferrol-San Cibrao	97	591	72	96	45	38	36	30	51	102	695
Gijón	5.030	5.812	6.212	9.623	13.009	12.490	6.808	7.318	3.108	4.001	6.108
Huelva	-	-	-	-	-	-	-	-	-	-	-
Las Palmas	279.948	293.305	376.802	475.270	452.948	489.934	550.186	712.005	790.721	842.089	911.637
Málaga	5.071	4.823	4.469	4.267	3.759	3.004	2.465	1.615	61.982	167.108	322.466
Marín y Ría de Pontevedra ..	8.090	7.809	14.811	27.828	19.754	22.689	23.715	21.361	20.705	21.210	24.446
Melilla	11.121	14.283	16.238	15.920	14.007	12.244	12.548	12.429	12.243	12.419	14.823
Motril.....	-	-	-	-	-	-	-	-	-	-	29
Pasajes	45	386	242	-	-	-	242	-	-	-	-
Sta. C. de Tenerife	202.051	209.253	237.678	261.492	277.289	279.403	275.272	283.103	290.246	-	304.340
Santander	4.199	909	350	1.084	3.019	1.213	4.989	6.047	100	303.171	87
Sevilla	34.929	44.389	48.936	51.926	65.507	70.321	65.459	66.941	70.618	68	75.898
Tarragona	24.793	25.121	23.538	28.198	30.095	25.460	34.066	35.373	10.873	73.060	6.957
Valencia	551.245	654.367	784.860	901.489	1.007.028	1.144.775	1.349.550	1.440.099	1.523.087	5.751	1.806.804
Vigo	50.445	59.543	71.911	80.879	85.610	84.995	92.973	96.696	114.958	1.706.234	132.360
Vilagarcía	-	-	-	-	-	-	-	-	-	119.300	150
TOTAL	3.035.812	3.520.287	4.080.309	4.472.807	4.877.579	5.199.890	5.570.977	6.170.928	6.771.514	7.399.734	8.040.974

**4.15.18. Número de contenedores equivalentes a 20 pies (embarcados más desembarcados) /
T.E.U. containers, embarked units plus disembarked (number)**

	1996	1997	1998	1999	2000	2001	2002	2003	2004	2005	2006
A Coruña.....	459	1.958	98	442	2	46	-	8	-	-	1.355
Alicante.....	71.995	85.481	89.195	96.136	113.110	133.413	135.526	146.477	153.830	159.237	172.729
Almería.....	-	48	5	126	255	111	122	77	104	81	192
Avilés.....	12	3	7	142	12	26	6.706	9.083	9.719	10.851	9.114
Bahía de Algeciras.....	1.306.825	1.537.627	1.825.614	1.832.557	2.009.122	2.151.770	2.234.248	2.517.318	2.937.381	3.179.300	3.256.776
Bahía de Cádiz.....	58.443	56.004	61.097	61.206	76.361	99.419	108.157	150.100	114.529	138.441	155.370
Baleares.....	164.683	187.827	225.059	272.398	282.451	265.494	242.786	263.892	226.615	191.332	201.382
Barcelona.....	767.236	971.921	1.095.113	1.234.987	1.387.570	1.411.054	1.461.232	1.652.366	1.916.493	2.071.481	2.318.239
Bilbao.....	300.620	340.059	368.072	377.307	434.362	454.378	455.013	448.565	468.959	503.805	523.113
Cartagena.....	19.144	27.336	38.450	47.728	39.501	34.692	45.469	36.918	28.109	38.089	39.594
Castellón.....	27.036	29.052	27.659	14.432	19.783	24.606	29.446	33.103	35.041	43.773	71.660
Ceuta.....	4.678	8.116	9.860	10.532	11.480	14.266	8.544	6.705	8.097	10.084	10.623
Ferrol-San Cibrao.....	97	592	97	106	63	39	64	58	51	126	1.249
Gijón.....	7.371	8.595	8.785	14.217	19.204	18.351	10.402	10.397	4.441	5.048	7.740
Huelva.....	-	-	-	-	-	-	-	-	-	-	-
Las Palmas.....	354.137	380.654	490.577	635.887	621.104	675.711	758.860	990.937	1.215.241	1.203.154	1.311.958
Málaga.....	5.074	4.831	4.537	4.656	4.062	3.408	2.764	1.650	91.686	247.548	464.838
Marín y Ría de Pontevedra ..	11.524	10.685	21.204	42.794	29.147	35.488	37.304	32.808	30.535	32.128	37.423
Melilla.....	13.207	17.695	20.716	23.288	18.049	15.614	16.444	16.819	17.328	17.150	21.227
Motril.....	-	-	-	-	-	-	-	-	-	-	32
Pasajes.....	52	386	368	-	-	-	368	-	-	-	-
Sta. C. de Tenerife.....	262.136	277.685	324.672	366.806	393.371	402.894	400.369	414.373	431.999	457.551	465.729
Santander.....	7.315	1.609	495	1.582	3.358	1.352	8.378	10.007	143	104	134
Sevilla.....	44.846	58.891	66.061	72.600	91.095	101.410	100.960	102.854	111.092	115.669	122.611
Tarragona.....	33.515	32.506	31.302	39.423	44.855	39.064	53.121	57.019	17.214	8.980	12.203
Valencia.....	708.332	831.510	1.005.397	1.170.191	1.308.010	1.506.805	1.821.005	1.992.903	2.145.236	2.409.821	2.612.049
Vigo.....	83.098	97.745	118.520	135.020	145.460	141.330	159.325	165.973	197.269	205.497	226.927
Vilagarcía.....	-	-	-	-	-	-	-	-	-	-	150
TOTAL.....	4.251.835	4.968.816	5.832.960	6.454.563	7.051.787	7.530.741	8.096.613	9.060.410	10.161.112	11.049.250	12.044.417

**4.15.19. Buques mercantes entrados en puerto. Número (unidades), T.R.B. ó G.T. (en miles) /
Merchant ships entered during the year. Number (units), G.R.T. or G.T. (thousand)**

	1997		1998		1999		2000		2001	
	N.º	G.T.	N.º	G.T.	N.º	G.T.	N.º	G.T.	N.º	G.T.
A Coruña	1.090	10.259	1.262	10.531	1.282	10.107	1.298	11.027	1.288	10.137
Alicante.....	1.148	7.274	1.207	7.877	1.407	9.825	1.336	10.373	1.393	10.976
Almería.....	1.704	17.672	1.539	18.246	1.859	22.143	1.979	22.314	1.789	20.668
Avilés.....	979	3.867	984	4.035	839	3.607	901	4.216	862	3.883
Bahía de Algeciras.....	19.346	143.379	19.920	159.216	20.393	172.449	19.005	174.905	18.082	187.009
Bahía de Cádiz.....	1.832	13.753	1.873	15.370	2.252	20.327	2.187	20.053	2.045	20.806
Baleares	7.891	63.511	8.064	59.223	9.884	78.638	9.421	80.427	8.491	77.894
Barcelona	7.385	93.684	7.712	101.714	9.204	118.697	9.138	129.158	8.651	132.121
Bilbao	3.692	31.856	3.904	36.067	3.869	35.796	3.795	34.207	3.845	35.660
Cartagena	1.117	10.272	1.452	14.273	1.603	15.617	1.559	18.458	1.526	20.483
Castellón	912	6.606	960	6.870	939	6.940	1.052	7.971	1.205	8.699
Ceuta	11.386	46.091	11.804	51.605	12.644	54.030	11.533	53.484	9.685	52.576
Ferrol-San Cibrao	985	7.428	1.051	8.547	993	7.853	1.015	8.380	1.029	8.879
Gijón	823	9.800	921	10.829	1.131	13.443	1.084	13.769	1.069	13.366
Huelva	1.738	13.289	1.629	13.652	1.803	15.102	1.837	18.115	1.678	18.370
Las Palmas	10.385	71.467	11.048	86.757	11.739	93.025	12.602	105.253	10.690	99.234
Málaga	1.245	14.479	1.259	15.962	1.401	18.165	1.574	14.988	1.118	11.250
Marín y Ría de Pontevedra	852	2.666	1.022	3.026	1.007	3.100	944	3.952	1.241	3.734
Melilla	1.261	5.506	1.174	6.067	1.138	8.545	1.042	9.058	1.011	9.300
Motril.....	370	1.836	420	2.339	401	2.641	447	3.010	429	2.997
Pasajes	1.422	5.890	1.367	6.292	1.499	7.000	1.560	7.108	1.550	7.404
Sta. C. de Tenerife	18.020	102.688	18.353	110.229	19.252	133.272	18.967	142.771	15.619	125.639
Santander	1.464	12.117	1.493	13.666	1.577	18.226	1.600	18.257	1.682	19.783
Sevilla	1.359	4.536	1.313	4.933	1.470	5.157	1.410	5.124	1.449	5.221
Tarragona	2.398	29.640	2.276	26.589	2.356	27.231	2.582	31.187	2.589	31.003
Valencia	6.092	62.947	6.134	67.745	6.360	71.215	6.977	74.979	6.912	83.363
Vigo	2.123	11.001	2.233	12.921	2.498	15.766	2.554	19.945	2.455	20.618
Vilagarcía	322	1.257	341	1.565	406	1.808	391	1.922	403	2.029
TOTAL	109.341	804.771	112.715	876.145	121.206	989.725	119.790	1.044.411	109.786	1.043.103

	2002		2003		2004		2005		2006	
	N.º	G.T.	N.º	G.T.	N.º	G.T.	N.º	G.T.	N.º	G.T.
A Coruña	1.344	11.023	1.282	11.412	1.335	11.812	1.378	12.282	1.267	11.962
Alicante.....	1.331	11.481	1.292	12.543	1.153	11.333	1.338	14.764	1.431	15.030
Almería.....	2.098	24.919	2.560	32.811	2.561	33.105	2.343	29.809	2.345	29.740
Avilés.....	860	4.383	901	4.852	981	5.040	914	4.901	1.008	6.086
Bahía de Algeciras.....	19.572	209.072	20.724	208.184	21.253	207.144	22.154	213.186	22.293	238.451
Bahía de Cádiz.....	2.016	22.669	1.884	21.808	1.698	21.725	1.707	22.321	1.735	24.004
Baleares	9.944	96.921	10.354	108.779	9.548	105.454	10.343	120.901	11.376	128.472
Barcelona	8.993	146.992	8.861	161.785	8.610	172.817	8.853	191.801	9.533	216.239
Bilbao	3.672	36.604	3.485	38.037	3.710	41.464	3.572	44.827	3.683	49.791
Cartagena	1.578	23.043	1.542	24.622	1.487	26.223	1.690	29.393	1.648	27.815
Castellón	1.230	8.964	1.120	9.088	1.039	9.544	1.177	11.431	1.308	12.519
Ceuta	9.507	54.388	9.592	54.198	8.286	47.811	8.506	48.045	10.190	59.251
Ferrol-San Cibrao	989	8.784	907	8.839	951	8.536	1.063	9.605	1.117	10.522
Gijón	1.064	13.589	946	13.184	806	13.435	1.017	14.988	1.009	13.971
Huelva	1.710	18.373	1.705	18.539	1.698	18.762	1.645	21.281	1.658	22.226
Las Palmas	10.512	108.537	10.826	116.954	10.891	121.512	10.205	129.942	9.544	134.971
Málaga	1.417	14.529	1.475	16.083	1.539	21.186	1.669	27.652	1.786	32.660
Marín y Ría de Pontevedra	979	3.276	980	3.119	985	2.565	610	2.640	634	2.772
Melilla	1.079	9.666	1.034	9.332	1.032	9.324	1.077	9.532	1.163	11.373
Motril.....	448	3.278	430	3.357	527	3.490	514	4.088	471	4.015
Pasajes	1.633	7.724	1.718	8.405	1.648	8.112	1.600	8.360	1.547	8.196
Sta. C. de Tenerife	16.432	141.173	19.148	145.360	19.349	147.192	18.786	144.339	17.628	149.341
Santander	1.501	19.280	1.623	20.013	1.566	21.479	1.629	22.758	1.541	22.693
Sevilla	1.404	5.143	1.391	4.978	1.312	4.877	1.441	5.379	1.471	5.393
Tarragona	2.624	34.276	2.661	33.971	2.602	35.306	2.784	39.859	2.729	39.938
Valencia	7.068	96.458	6.797	96.480	6.759	105.306	6.601	112.703	7.045	131.559
Vigo	2.391	22.251	2.396	25.485	2.309	27.763	2.194	30.687	2.308	32.527
Vilagarcía	428	2.215	399	2.112	348	1.785	339	1.866	351	2.023
TOTAL.....	113.824	1.159.010	118.033	1.214.333	115.983	1.244.102	117.149	1.329.340	119.819	1.443.538

**4.15.20. Tráfico de pasajeros (cabotaje y exterior). Embarcados más desembarcados (miles) /
Passengers (domestic and foreign). Disembarked and embarked (thousand)**

	1996	1997	1998	1999	2000	2001	2002	2003	2004	2005	2006
A Coruña	31	76	42	26	36	27	26	43	43	34	40
Alicante.....	199	193	209	231	279	282	237	245	264	285	363
Almería	409	522	574	655	736	854	950	1.094	1.125	1.122	1.084
Avilés.....	-	-	-	-	-	-	-	-	-	-	-
Bahía de Algeciras	3.373	3.528	3.808	4.034	4.271	4.358	4.428	4.550	4.624	4.828	5.166
Bahía de Cádiz	76	83	93	150	145	99	143	171	190	153	197
Baleares	1.211	1.482	1.615	2.023	2.004	2.058	2.129	2.392	4.592	5.060	5.469
Barcelona	731	869	1.065	1.378	1.425	1.443	1.691	1.870	1.968	2.208	2.539
Bilbao	133	150	161	142	130	135	137	112	145	178	185
Cartagena	2	2	4	20	17	16	15	12	18	29	29
Castellón	-	-	-	-	-	-	-	-	-	-	-
Ceuta	2.027	2.121	2.258	2.382	2.498	2.446	2.355	2.195	2.164	2.155	2.408
Ferrol-San Cibrao	-	-	1	-	3	-	-	-	-	1	3
Gijón	-	-	-	3	5	2	-	1	4	1	1
Huelva	-	-	1	1	2	-	-	-	-	1	-
Las Palmas	1.228	1.075	1.195	1.035	1.065	1.003	956	1.120	1.110	953	781
Málaga	275	257	280	374	399	352	403	447	465	470	500
Marín y Ría de Pontevedra	-	-	-	-	-	-	-	-	-	-	-
Melilla	416	321	368	344	350	386	368	353	364	398	443
Motril.....	1	2	3	3	4	7	9	12	8	16	3
Pasajes	1	-	-	-	-	-	-	-	-	-	-
Sta. C. de Tenerife	3.929	3.989	4.369	4.562	4.927	4.913	4.862	5.011	4.941	4.561	4.638
Santander	150	142	136	137	119	131	123	119	138	163	154
Sevilla	2	3	5	2	3	3	1	4	3	12	14
Tarragona	39	1	1	1	2	1	6	1	5	12	1
Valencia	197	208	262	208	265	273	298	316	363	336	345
Vigo	38	37	42	52	58	53	73	72	94	132	129
Vilagarcía	3	3	5	5	5	6	6	7	8	4	7
TOTAL	14.471	15.062	16.499	17.769	18.748	18.846	19.214	20.146	22.636	23.110	24.501

CAPÍTULO 5

ANUARIO

estadístico

Inversiones
Investments

5.1. INVERSIONES 2006

INVESTMENTS 2006

Como en años anteriores, el Sistema Portuario de Titularidad Estatal ha mantenido, durante 2006, el esfuerzo inversor, consolidando un volumen de inversión de 1.113,7 millones de euros, centrándose fundamentalmente en la modernización de infraestructuras y aumento de la capacidad portuaria, seguida de las actuaciones en actividades logísticas, equipamiento e instalaciones.

During 2006, the State-owned port system has maintained the rhythm on investment of the last few years, with investments reaching 1,113.7 million euros, mainly focused on infrastructure and port capacity followed by investments on logistics activities, equipment and facilities.

Del total de adquisiciones de inmovilizado en el ejercicio 2006, corresponden 1.062,3 millones de euros a inmovilizado material, 7,8 millones de euros a inmovilizado inmaterial y 43,5 millones de euros a inmovilizado financiero.

Of the total assets in exercise 2006, 1,062.3 million euros correspond to tangible assets, 7.8 millions euros to intangible assets and 43.5 million euros to financial assets.

De la cifra global invertida, se puede realizar la clasificación que a continuación se detalla:

Broken down and classified it can be summarised as follows:

	%
Infraestructura y capacidad portuaria / <i>Infrastructure and port capacity</i>	76%
Actividades logísticas, equipamiento e instalaciones / <i>Logistics activities, equipment and facilities</i>	10%
Puerto ciudad y medio ambiente / <i>Port-City and the environment</i>	1%
Instalaciones de pesca / <i>Fishery facilities</i>	2%
Pasajeros / <i>Passengers</i>	1%
Otros / <i>Others</i>	10%
TOTAL	100%

Dentro del apartado Otros se engloba la inversión financiera, suponiendo un 4% de la inversión total.

Within the section 'Other assets' the financial investment is included, supposing a 4% of the total investment.

**5.1.1. Inversiones por Autoridades Portuarias (Miles de euros) /
Investments by Port Authorities (Thousands of euros)**

	INVERSIÓN REALIZADA EN 2006 EXECUTED INVESTMENT 2006				INVERSIÓN COMPROMETIDA CONTRACTED INVESTMENT	
	Material <i>Tangible</i>	Inmaterial <i>Intangible</i>	Financiera <i>Financial</i>	Total <i>Total</i>	Para 2007	Para 2008
A Coruña	32.644	223	23	32.889	77.820	58.100
Alicante	19.007	31	5.062	24.100	5.960	-
Almería	21.481	76	52	21.609	1.916	839
Avilés	12.415	68	6	12.489	1.237	-
Bahía de Algeciras	84.275	249	11.133	95.656	49.977	39.737
Bahía de Cádiz	9.965	343	749	11.057	59	2.792
Baleares	26.233	-	204	26.437	20.456	-
Barcelona	224.476	1.465	12.065	238.006	96.118	-
Bilbao	31.852	-	3.313	35.165	17.164	11.399
Cartagena	23.526	116	2.423	26.064	2.475	-
Castellón	17.298	-	14	17.312	6.510	-
Ceuta	9.035	90	132	9.257	2.352	-
Ferrol-San Cibrao	18.213	36	4	18.254	13.612	42
Gijón	124.554	169	2.114	126.836	148.623	159.699
Huelva	19.116	-	-	19.116	17.836	3.039
Las Palmas	42.644	94	363	43.101	1.501	-
Málaga	9.009	96	245	9.349	2.288	203
Marín y Ría de Pontevedra	2.962	21	22	3.005	4.157	2.846
Melilla	15.466	8	12	15.485	5.752	28
Motril	6.530	246	3	6.779	8.704	1.945
Pasajes	5.253	159	75	5.487	5	-
Sta. C. de Tenerife	29.825	418	1	30.245	10.481	-
Santander	8.066	67	139	8.272	11.332	-
Sevilla	37.426	31	299	37.757	52.976	58.499
Tarragona	24.910	308	72	25.291	12.294	-
Valencia	181.431	3.075	3.759	188.265	75.481	21.705
Vigo	17.773	150	330	18.253	12.071	9.154
Vilagarcía	6.446	20	500	6.966	4.157	400
Puertos del Estado	519	226	418	1.163	-	-
TOTAL	1.062.349	7.784	43.532	1.113.665	663.314	370.427

5.1.2. Inversiones por objetivos (millones de euros) / Investments by objectives (millions of euros)

	Infraestructura y capacidad portuaria 1 <i>Infra-structure and port capacity</i>	Actividades logísticas e intermodalidad 2 <i>Logistic activities and intermodality</i>	Equipamiento e instalaciones 3 <i>Port equip and installations</i>	Puerto Ciudad 4 <i>Port/city relation</i>	Actuaciones medio ambientales 5 <i>Environmental actions</i>	Señalización marítima y seguridad 6 <i>Aids to navigation</i>	Pesca 7 <i>Fishing</i>	Deportivo 8 <i>Sport</i>	Pasajeros 9 <i>Passengers</i>	Otros 0 <i>Other</i>	TOTAL TOTAL
A Coruña	30,6	0,2	1,3	-	-	0,4	0,1	-	-	0,3	32,9
Alicante	23,2	0,4	-	0,2	-	0,1	-	-	-	0,2	24,1
Almería	14,5	-	1,4	-	-	-	4,5	-	-	1,2	21,6
Avilés.....	3,3	0,7	1,9	0,2	-	-	5,1	0,2	-	1,1	12,5
Bahía de Algeciras	87,0	-	0,1	0,6	-	-	0,2	0,2	2,3	5,3	95,7
Bahía de Cádiz	6,3	0,7	0,8	-	0,1	1,0	1,0	0,1	-	1,1	11,1
Baleares	17,9	-	2,6	0,2	-	0,5	-	-	3,6	1,6	26,4
Barcelona	184,0	0,3	2,6	0,2	-	-	-	-	-	50,9	238,0
Bilbao	21,2	2,4	0,1	0,7	-	-	-	-	-	10,8	35,2
Cartagena	23,6	-	0,4	0,5	-	-	-	-	-	1,6	26,1
Castellón	14,8	-	2,5	-	-	-	-	-	-	-	17,3
Ceuta	9,0	-	0,1	-	-	-	-	-	-	0,1	9,2
Ferrol-San Cibrao	10,4	0,1	6,4	-	0,3	0,4	-	-	-	0,6	18,2
Gijón	118,5	0,4	2,5	-	-	0,1	-	-	-	5,3	126,8
Huelva	2,7	7,5	3,8	1,9	1,9	0,1	-	-	-	1,2	19,1
Las Palmas	33,2	3,0	-	-	0,6	-	4,4	0,9	0,8	0,2	43,1
Málaga	2,7	0,1	0,8	0,1	0,2	0,2	-	-	4,0	1,2	9,3
Marín y Ría de Pontevedra	1,8	-	0,1	-	-	-	1,1	-	-	-	3,0
Melilla	12,1	0,1	-	-	-	0,1	-	-	1,6	1,5	15,4
Motril	6,6	-	-	-	-	0,1	-	-	-	0,1	6,8
Pasajes	3,3	-	2,0	-	-	-	-	-	-	0,2	5,5
Sta. C. de Tenerife	18,8	2,4	3,7	0,3	0,3	0,7	1,7	-	0,5	1,8	30,2
Santander	2,4	0,1	2,3	1,0	-	0,1	0,1	-	-	2,3	8,3
Sevilla	28,8	0,3	0,1	1,4	-	-	-	-	-	7,2	37,8
Tarragona	18,4	4,3	1,2	1,0	-	-	-	-	-	0,4	25,3
Valencia	139,7	-	40,2	-	-	0,4	-	-	-	8,0	188,3
Vigo	5,7	8,8	2,0	-	0,1	0,4	0,4	-	-	0,9	18,3
Vilagarcía	6,8	-	-	-	-	-	-	-	-	0,2	7,0
Puertos del Estado	-	-	-	-	-	-	-	-	-	1,2	1,2
TOTAL	847,3	31,8	78,9	8,3	3,5	4,6	18,6	1,4	12,8	106,5	1.113,7

DISTRIBUCIÓN POR OBJETIVOS

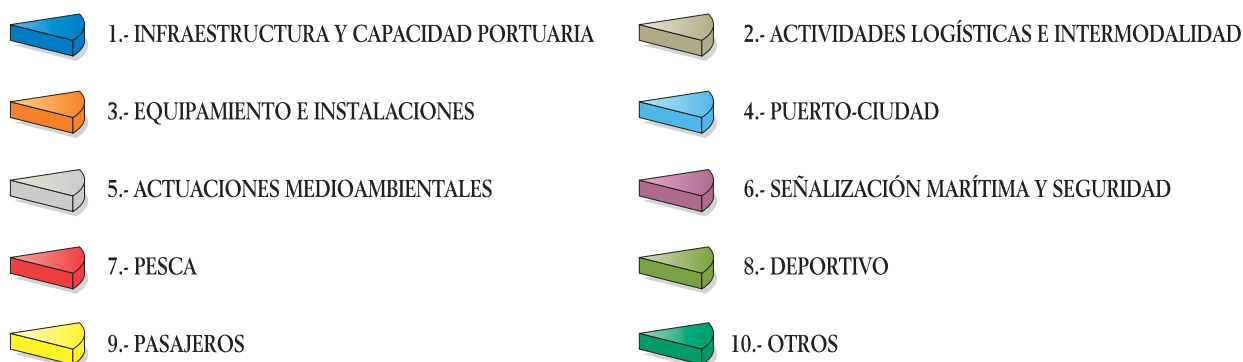
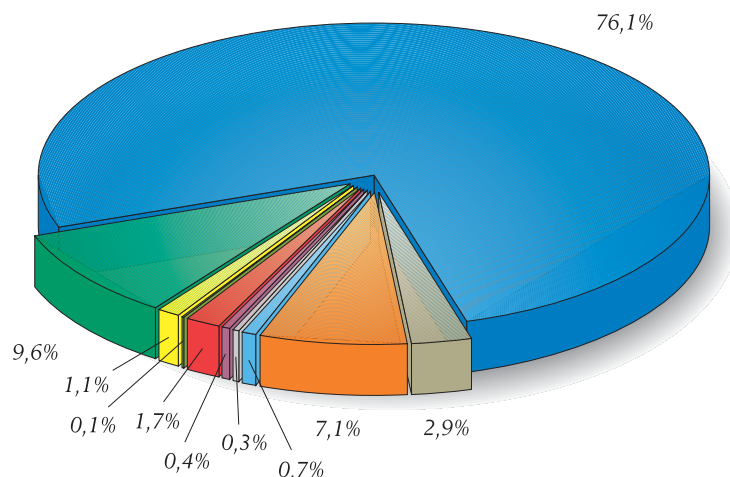

5.1.3. Relación de obras en curso con presupuesto superior a 6 millones de euros (cifras en millones de euros) / List of constructions in course with a budget over 6 million euros (millions of euros)

	TÍTULO DEL PROYECTO PROJECT TITLE	Presupuesto total Budget	Certificado al 31-12-05 Certified to 31-12-05	Certificado en 2006 Certified in 2006	Total Total	Pendiente de ejecutar Rest
A Coruña	Nuevas instalaciones portuarias en Punta Langosteira.....	370,0	9,0	27,6	36,6	333,4
Alicante	Ampliación puerto Alicante, iniciativa pública	63,0	42,1	16,7	58,8	4,2
Almería	Desarrollo del muelle de Poniente. 1ª fase	21,9	17,8	4,0	21,9	0,0
	Desarrollo del muelle de Poniente. 2ª fase	17,4	7,2	10,2	17,4	0,0
	Nueva lonja de pescado fresco y fábrica de hielo	6,0	2,1	3,9	6,0	0,0
Avilés	Nueva lonja climatizada	10,3	6,9	3,5	10,3	0,0
Bahía de Algeciras	Isla Verde 2ª act. 2ª fase: muelle, mota y explanada adosada ..	113,1	73,5	31,6	105,1	8,0
	3ª fase desarrollo exterior Isla Verde. Dique de abrigo.....	107,2	0,0	20,8	20,8	86,4
	3ª fase desarrollo exterior Isla Verde. Muelle Este	16,7	0,0	15,5	15,5	1,2
	Ampliación explanada refuerzo manto mota 1ª fase exterior Isla Verde	12,1	10,9	1,2	12,1	0,0
	Muelle exterior 1ª fase.....	9,8	5,7	4,1	9,8	0,0

	TÍTULO DEL PROYECTO PROJECT TITLE	Presupuesto total Budget	Certificado al 31-12-05 Certified to 31-12-05	Certificado en 2006 Certified in 2006	Total Total	Pendiente de ejecutar Rest
Bahía de Cádiz	Prolongación muelle marques de Comillas	18,8	1,4	5,1	6,5	12,3
Balears	Ampliación explanada sur muelles comerciales	18,4	11,5	4,3	15,7	2,7
	Ampliación y mejora de los muelles del Cos Nou.....	13,7	5,8	7,9	13,7	0,0
Barcelona	Ampliación dique de abrigo Este	197,3	126,6	44,0	170,6	26,7
	Dique abrigo Sur tramos I y II	194,0	137,7	40,0	177,7	16,4
	Dique de abrigo Sur tramo III.....	110,0	45,0	23,3	68,3	41,7
	Muelle Prat fase I.....	51,3	49,4	1,9	51,3	0,0
	Muelle Prat fase II.....	17,5	0,9	16,6	17,5	0,0
	Consolidación muelle Prat fases I y II	12,6	0,0	9,8	9,8	2,8
	Relleno muelle Prat fases I y II (1ª parte).....	10,3	0,0	10,3	10,3	0,0
	Mejora de calado	8,7	0,0	8,7	8,7	0,0
	Muelle tablestacas en muelle Álvarez de la Campa.....	7,2	0,0	6,0	6,0	1,2
Bilbao	Muelle AZ-1 adosado al dique de Zierbena	47,8	39,4	8,4	47,8	0,0
	Construcción del edificio de la nueva sede	20,9	0,0	1,4	1,4	19,5
	Accesos por carretera y ffcc. Pavimentación y servicios al AZ-1	10,3	0,0	6,9	6,9	3,4
	Conexión entre los muelles A-2 y A-3	10,1	8,3	1,8	10,1	0,0
Cartagena	Terminal de graneles sólidos	27,2	6,7	19,5	26,2	1,0
	Terminal para BB/TT de hasta 315.000 Tpm en Escombreras	17,6	17,2	0,4	17,6	0,0
Castellón	Dársena sur del puerto: 1ª fase, contradique y explanada	28,0	21,2	6,8	28,0	0,0
	Dársena sur del puerto: 2ª fase, 2ª alineación del dique	13,4	0,0	6,9	6,9	6,4
Ceuta	Modificado nº 1 de ampliación del puerto. Fase inicial	15,4	13,2	2,2	15,4	0,0
Ferrol-San Cibrao	Ampliación del puerto de Ferrol (puerto exterior). 1ª fase	104,9	97,0	7,9	104,9	0,0
	Instalación de serv. y explot. del puerto exterior. Redes internas	6,8	0,0	1,8	1,8	5,0
	Acometida y subestación transformadora en ampliación puerto.	6,6	0,3	2,0	2,3	4,3
Gijón	Ampliación del puerto.....	499,3	24,8	99,6	124,4	374,9
	Nueva conexión Aboño-Musel	13,1	6,1	7,0	13,1	0,0
	Ampliación explanada Aboño.....	9,7	3,9	5,9	9,7	0,0
Huelva	Remodelación del cargadero de mineral	15,7	7,0	7,0	14,0	1,8
	Acondicionamiento muelle ingeniero Juan Gonzalo. Tratamiento y relleno	9,0	0,0	0,5	0,5	8,5
Las Palmas	Prolongación dique reina Sofia.....	55,5	32,0	23,4	55,5	0,0
	Pavimentación del muelle Gran Canaria.....	16,5	12,8	1,8	14,5	2,0
	Terminal contenedores Virgen del Pino.....	16,4	13,3	1,5	14,8	1,5
	1ª fase muelle cruceros. Puerto del Rosario.....	11,6	3,8	5,9	9,7	1,9
Málaga	Estación marítima explanada dique 1ª fase	11,3	2,0	3,9	5,9	5,4
	Atracadero morro-sur cruceros	8,3	6,8	1,5	8,3	0,0
Melilla	Nueva estación marítima (módulo pasaje).....	13,3	2,1	7,5	9,5	3,8
	Nueva alineación muelle Ribera	8,1	7,3	0,6	7,9	0,2
Motril	Muelle de las Azucenas. 1ª fase.....	9,0	6,7	2,1	8,8	0,1
	Muelle de las Azucenas. 2ª fase.....	8,4	0,1	3,3	3,4	5,0

	TÍTULO DEL PROYECTO PROJECT TITLE	Presupuesto total Budget	Certificado al 31-12-05 Certified to 31-12-05	Certificado en 2006 Certified in 2006	Total Total	Pendiente de ejecutar Rest
Santa Cruz de Tenerife	Ampliación puerto de la Estaca	32,6	27,9	3,5	31,3	1,2
	Mod.1. Nueva base contenedores dársena este, 1ª fase	14,9	1,6	7,0	8,6	6,3
	Mod.1. Defensa ensanche explanada dársena pesca, 3ª fase....	10,8	10,0	0,8	10,8	0,0
	Ampliación y protección roque La Hila. San Sebastián de la Gomera.....	7,4	1,9	3,4	5,3	2,1
Sevilla	Actuaciones mejoras accesos marítimos nueva esclusa.....	143,7	11,3	19,9	31,2	112,5
	Urbanización acceso general y viario 1ª fase obra.....	13,0	1,8	8,7	10,5	2,5
Tarragona	Prolongación dique rompeolas.....	41,5	29,0	12,4	41,4	0,1
Valencia	Recinto y atraque en el dique del Este.....	86,0	29,1	47,8	76,9	9,1
	Muelle Sur nueva dársena y dragado.....	40,5	0,0	38,7	38,7	1,8
	Conexión entre transversales definitiva.....	32,4	1,9	20,1	22,0	10,4
	Nuevo encauzamiento viejo cauce río Turia	19,8	18,0	1,8	19,8	0,0
	Consolidación y pavimento contenedores MSC fase II	12,7	0,0	12,0	12,0	0,7
	Ampliación superficie muelle adosado viejo cauce	12,6	10,0	2,6	12,6	0,0
	Recinto ampliación Xitá interior (muelle y relleno).....	12,2	6,3	5,9	12,2	0,0
	Consolidación parcela noreste ampliación sur.....	11,8	6,5	4,8	11,3	0,5
	Pavimento contenedores terminal MSC fase I.....	11,2	9,0	2,2	11,2	0,0
	Prolongación muelle Levante.....	10,4	0,0	6,0	6,0	4,4
	Complementario modificado obras abrigo y prolongación dique	10,4	8,2	2,1	10,4	0,0
Vigo	Adquisición de suelo y gestión de la PLISAN	23,6	16,2	7,3	23,6	0,0
Vilagarcía	Explanada y prolongación línea de atraque del muelle de Ferrazo	19,6	9,7	6,2	15,9	3,7

5.1.4. Características principales de las obras en curso, con presupuesto superior a 6 millones de euros / Main features of current constructions with an investment higher than 6 million euros

A CORUÑA

Obra: "Nuevas instalaciones portuarias en Punta Langosteira"

La necesidad de plantear la ampliación del Puerto de A Coruña en el exterior nace de la necesidad de resolver la siguiente problemática:

- Aumentar el actual espacio portuario, claramente insuficiente, lo que llevaría implícito el desarrollo industrial en el entorno portuario.
- Alejar de la ciudad los tráficlos portuarios de mayor incidencia ambiental y peligrosidad (productos petrolíferos, carbón y productos agroalimentarios).
- Resolver el conflicto Puerto-Ciudad dada la situación del puerto actual en el centro de la ciudad.
- Eliminar el poliducto que discurre por gran parte del subsuelo de la ciudad de A Coruña.

Tras un análisis de alternativas, tanto de ubicación del puerto como de diferentes configuraciones en planta, se ha elegido la que sitúa las nuevas instalaciones en la zona de Punta Langosteira.

El Proyecto de Nuevas Instalaciones Portuarias en Punta Langosteira, consiste en la ejecución de:

- Un dique de abrigo en talud de 3.360 m de longitud, a una profundidad variable en su desarrollo de hasta 40 m La sección principal del dique, está protegida con un manto exterior formado por bloques de hormigón de 150 Tm, con talud 2H:1V, bajo el cual se disponen dos capas de filtro que apoyan sobre un núcleo de todo uno de cantera. La sección



definitiva se completa con la disposición de un espaldón de hormigón en masa, coronado a la cota +25 m, y enrasado con la berma superior de coronación del manto principal de protección.

- Un morro formado por 5 cajones prefabricados de hormigón de 29 m de puntal. El muro que forma el morro tiene una longitud total de 143,90 m, perpendicular a la del dique en su tramo final y situado sobre los bajos a cotas de -40 m.
- Un martillo formado por 15 cajones prefabricados de hormigón, situado a 230 m del inicio del morro y paralelo al mismo, con 390,90 m de longitud hasta el cierre de hormigón sumergido contra el dique de abrigo. Este martillo servirá para el atraque de petroleros.
- Un muelle de 921,5 m de longitud, formado por 18 cajones prefabricados de hormigón de 20,5 m de manga. El muelle queda dividido en cuatro tramos en función del calado; el primero de 153,55 m y 16 m de calado, el segundo de 204,80 m de lon-

gitud y 18 m de calado, el tercero de 51,20 m de longitud y 20 m de calado, y el cuarto con 511,95 m de longitud y 22 m de calado.

- Un contradique en talud de 578,95 m de longitud. Es una alineación sensiblemente perpendicular a la costa, y situada al este de la playa de Alba. En el manto exterior está protegido con escollera de 2 Tm de peso en el interior, de 3 a 5 Tm en el exterior, y de 6 Tm en el morro.
- La dársena así conformada tendrá una superficie de 230 Ha de agua abrigada y contará con 143 Ha de explanadas, de las cuales 91 habrán sido terrenos ganados al mar. La superficie de agua abrigada abarca 258 Ha, con un calado mínimo en las rutas de acceso de 25 m.
- Accesos por carretera al polígono industrial de Sabón, existente en las proximidades.

Este Proyecto está cofinanciado al 71% por el Fondo de Cohesión.

ALICANTE

Obra: "Ampliación del puerto de Alicante, iniciativa pública"

La ampliación del Puerto de Alicante, supone una nueva dársena abrigada por un dique principal, un contradique (ambos de tipología en talud) y por un martillo de tipología vertical. En el recinto que definen estos elementos de abrigo, se han ejecutado cuatro alineaciones de muelle de tipología vertical a base de cajones de hormigón armado que sirven de contención al relleno de las explanadas que conforman la ampliación del puerto. A modo de primera fase del muelle adosado al dique principal, se ha ejecutado un recinto de vertido mediante caballones de tipología en talud y en él se ha vertido el material procedente del dragado del interior de la dársena.

Dique

El primer tramo de dique se extiende una longitud aproximada de 918 metros. Su manto principal consta de dos capas de bloques cúbicos de hormigón en masa de 20 Tm dispuestos según un talud 1,5:1. Como coronación se dispone un espaldón de hormigón en masa de 5 m de anchura y coronado a la cota +7,50 m en su punto más alto. El segundo tramo se extiende una longitud de 209 m. Se ha diseñado "rebasable". El manto de protección del dique estará formado por dos capas de bloques de 20 Tm en el talud lado mar y de 8,5 Tm en el lado tierra. El tramo

final del dique principal de abrigo consiste en el morro. Este tramo está formado por un núcleo de todo uno, protegido por un manto bloques de 30 Tm.

Contradique

Tiene una longitud total de 466 m. Está formado por un núcleo de todo uno, protegido en su lado mar por un manto de bloques de mármol de 8 a 14 Tm, y en el lado dársena por escollera de 1 Tm. La coronación está formada por un espaldón de hormigón en masa coronado a la cota +5,00 m y de 3,00 m de anchura. La protección del morro se soluciona mediante un manto de dos capas de bloques de mármol de 15 a 18 Tm de peso, colocados según un talud de pendiente 1,75:1, coronado a la cota +5,30 m y con una berma de 3,80 m.

Muelles

Se han ejecutado cuatro líneas de muelle de tipología vertical, formadas por cajones de hormigón armado, cimen-



tados a la cota -14,00 m. Los cajones son de 31,70 m de eslora, 13,30 m de manga y 15 m de puntal, lo que deja su coronación a la +1,00 m, finalizando con el cantil de muelle a la cota +2.70 m. Además, se han dispuesto dos estructuras tipo Duque de Alba en la alineación con el Muelle 25 y un doble tacón en la confluencia de los Muelles 23 y 25.

ALMERÍA

Obra: "Desarrollo del muelle de Poniente. 1ª fase"

El Proyecto de Desarrollo de Poniente del Puerto pretende proporcionar al Puerto de Almería una configuración de futuro que sirva para atender las demandas y previsibles consiguiéndose los siguientes objetivos:

- Paliar el déficit de superficie existente y evitar el estrangulamiento existente en el Muelle de graneles sólidos entre líneas de atraque y superficie de depósito.
- Servir a la creciente demanda de tráfico de graneles ofreciendo nuevas superficies en concesión.
- Posibilitar la creación de una nueva Terminal para contenedores en condiciones modernas de operación.
- Mejorar las condiciones medioambientales en el tráfico de graneles sólidos, alejando el acopio de los mismos de la ciudad.

Dada la naturaleza de la inversión, ésta se lleva a cabo en sucesivas fases acordes a las necesidades existentes y a las disponibilidades financieras.

Principales Características de la 1ª Fase

Creación de una línea de atraque paralela a la actual del muelle de Poniente, a 450 m de éste, con una longitud de 313 m a base de cajones de hormigón armado. Con objeto de disminuir la reflexión en el nuevo Muelle y, por tanto, la agitación en la bocana del Puerto Pesque-

ro, se ha planteado una solución con cajones con cámaras antirreflejantes. El cantil de muelle corona a la cota +4.00 y tiene un calado de 16 metros.

La estructura de atraque se construye con una tipología de muelle claraboya con cámaras antirreflejantes, y se compone de 11 cajones de hormigón armado de 28,40 m de eslora, 18,00 m de puntal y 13,70 m de manga. La coronación de los cajones es a la cota +2,00, y la cimentación de los mismos se realiza sobre una banqueta de escollera de 3,00 metros de espesor.

Sobre los cajones se dispone la superestructura formada por una viga de 3,00 m de ancho por 2,00 m de alto, disponiéndose a lo largo de la misma una canaleta para conducciones, un cajeadado para la ubicación de vías de grúas, 12 bolardos de 150 Tm de tiro y 12 defensas de escudo tipo SUC-1150.

La actuación se completa cerrando con diques en talud con manto exterior de cantos de 3 a 5 Tm perpendicularmente con el muelle de Poniente y con el dique Sur de la dársena pesquera y rellenando el recinto formado con material procedente de dragado adyacente a la zona de obras y de la excavación de la parcela de la Autoridad Portuaria destinada a "Zona de Estancia y Servicio para Pasajeros".

La operatividad de este muelle exterior sin abrigo se ha estimado en un porcentaje del 98 % para alturas de ola significantes de 1 metro.

Con la ejecución de esta 1ª Fase se genera una explanada de 167.000 m² ganada al mar, que se destinará a

usos comercial y pesquero, delimitándose estos mediante un muro de separación formado por sillares de piedra procedentes del desmontaje del espaldón del antiguo dique de Poniente.

Se ha ejecutado la urbanización de la parte de explanada destinada a uso comercial, delimitándose los viales e integrándolos con el camino de servicio del muelle de Poniente, y formando las parcelas de acuerdo con la distribución de usos prevista. También se han ejecutado todas las canalizaciones necesarias para dotar de servicios a las futuras instalaciones.

Distribución prevista de usos en la nueva explanada

Aproximadamente 20.000 m² de la nueva superficie generada se destina a uso pesquero donde se construirán próximamente nuevas casetas para armadores, como parte de la ambiciosa reordenación del Puerto Pesquero que está llevando a cabo la Autoridad Portuaria.

El resto de explanada se destinará a diversos usos comerciales. En la zona adosada al nuevo "Muelle de Pechina" se ubicarán los acopios de graneles sólidos, alejándose así estos de la ciudad.



Obra: "Desarrollo del muelle de Poniente. 2ª fase"

Dique de Cierre Perimetral

Está formado por dos alineaciones, la primera de ellas paralela al dique de Poniente de 900 metros de longitud y la segunda formando un ángulo de 90° con la primera hasta morir con en el quiebro del dique de Poniente de 240 metros de longitud.

La sección tipo es de dique en talud con núcleo de todo-uno coronado a la cota +0,30 de 9,00 metros de anchura en coronación. El manto de protección está compuesto por escollera mayor de 6 Tm hasta la cota -5,00. Desde la -5,00 hasta la cota -8,00 se dispone escollera de 3 a 5 Tm. El espesor del manto de escollera de protección es de 3,93 m. Se dispone una capa de filtro de escollera

de 300 a 600 kg entre el manto de escollera principal y el núcleo de todo uno de 1,38 m de espesor que pasa a ser manto principal desde la cota -8.00. Se deja una berma a la cota -8,00 de 3,00 metros de espesor.

En la zona de unión entre las dos alineaciones del dique se ha tendido el talud hasta 2,5H:1V ya que en el cálculo se ha considerado dicha sección como si se tratase de morro.

Nueva explanada

La explanada generada se sitúa adosada al dique de Poniente y sus dimensiones son 420 m de largo x 125 m de anchura. Los cierres de esta explanada se realizan mediante una mota de todo uno de cantera. La superficie generada es

de 5,25 Ha. Previamente a la ejecución de las obras se demuele el espaldón existente y se retira la escollera de protección desde la cota -1,00 para aprovecharla en los mantos de protección del dique de cierre perimetral.

La nueva superficie albergará a partir de Julio de 2007 y durante dos años las instalaciones para acopio y pre-montaje de tubos para el gasoducto que conectará Argelia con la costa de Almería.

Obra: "Nueva lonja de pescado fresco y fábrica de hielo"

El Proyecto consiste en la construcción de un edificio exento prismático de 4.159 m² de superficie construida de planta rectangular de 82,7 x 25 m y tres alturas para albergar la nueva Lonja del Puerto Pesquero de Almería con salas para subasta de pescado de arrastre y cerco, y una nueva Fábrica de Hielo completamente equipada con una capacidad de producción de hielo en placa de 60 Tm diarias.

Con una planta baja en la que los usos se sitúan exclusivamente por sus necesarias interrelaciones y para el necesario servicio de la lonja, el edificio resultante va agrupando los restantes usos subsidiariamente a éste, en las dos restantes plantas, jugando con las dobles alturas y un gran vacío central que permite la iluminación cenital con lucernarios a Norte.

Hacia la fachada de tierra, de menor altura, se vuelcan los servicios administrativos, despachos y cantina de personal, y está coronada por una hilera de lucernarios que iluminan las salas de subastas. En la fachada hacia el mar, el restaurante y el mirador se asoman a la dársena pesquera con un voladizo en cajón rematando el edificio. Las fachadas cortas contienen los núcleos de comunicación vertical y servicios complementarios así como la fábrica de hielo.

El edificio se estructura en función de las dos grandes salas de subastas que lo recorren entre ambas fachadas y en toda su altura hasta la cubierta. La subasta de arrastre, que ocupa 785 m², cuenta con una zona de descarga y clasificación, una sala para albergar graderíos para los compradores y el sistema automatizado de subasta, con su cinta transportadora para la exhibición del producto, y un

Urbanización y construcción del vial

Se ha ejecutado un nuevo vial de 400 m de longitud que se inicia en el final de la explanada de la 1ª Fase y su trazado es paralelo al vial existente, para dar acceso a la nueva explanada generada. También se han ejecutado todas las canalizaciones necesarias para dotar de servicios a las futuras instalaciones.

área de preparación, donde las cajas subastadas se apilan y preparan para su transporte. La sala de subasta de cerco es completamente diáfana y ocupa 577 m².

Entre ambas salas se sitúan dependencias para instalaciones (centro de transformación, cuadros generales, aljibe y grupo de presión).

En el extremo Este se encuentra la cámara frigorífica, de doble altura, para almacenamiento de pescado. En este lateral se emplaza el núcleo de comunicación vertical para el visitante ajeno a la lonja o el turista.

En el lateral Oeste se ubica la fábrica de hielo que incluye un gran silo de almacenamiento para regularización del suministro con capacidad para 110 Tm.

En la planta primera se disponen los principales espacios administrativos y la cantina para personal y compradores. Estas dependencias se comunican por un amplio pasillo que a su vez es balcón desde el que observar las dos salas de subasta.

En la planta segunda se desarrolla esencialmente la oferta lúdica del edificio: el restaurante con una superficie total de 395 m² incluyendo sus dependencias anejas (cocinas y cámaras); el salón de actos multiusos de 115 m² en el extremo Este; y el gran mirador del mar, un paseo cubierto volando sobre el cantil del puerto con una superficie de 330 m² en el que el visitante puede observar desde posición elevada la sala de subasta de arrastre y a través del que se accede al restaurante.

El edificio se completa con un moderno sistema integrado y centralizado de control de instalaciones eléctricas, de climatización, de suministro de agua y de protección contraincendios.

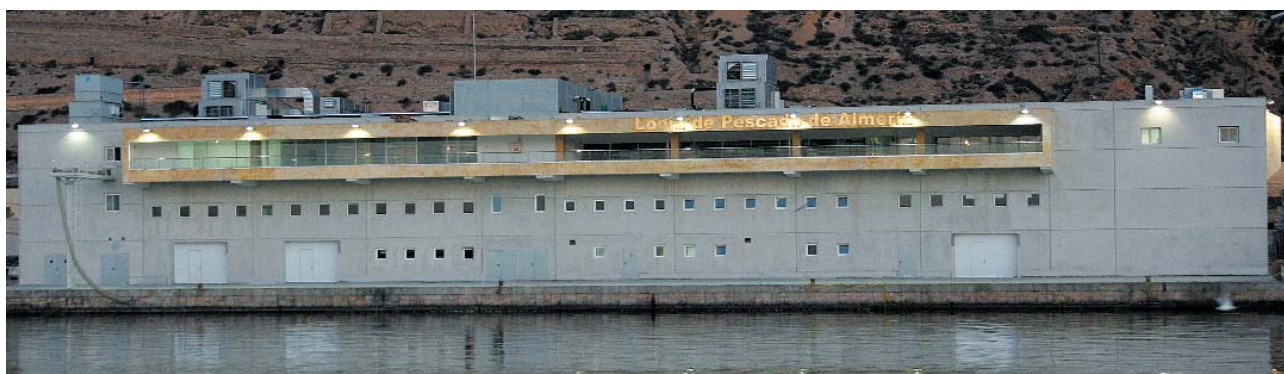

AVILÉS

Obra: "Nueva lonja climatizada"

En esta lonja se materializan las operaciones comerciales y de trasiego de los productos del mar, para ello se disponen paralelas al muelle las naves destinadas al desembarco de pescado. Siendo el verdadero "corazón" de esta construcción la cancha de subastas que tiene una planta circular y una cubierta de estructura metálica que cualifica el espacio y lo ilumina cenitalmente. El edificio se divide en dos plantas una planta baja de 12.021 m² y una primera planta de 3.240 m², si añadimos las zonas exteriores (2.292 m²) da una superficie total de 17.553 m².

En el edificio cuenta con: zona destinada a la subasta del pescado 933,46 m², cámara bitémpora 0°C -25°C (216,08 m²), cámara 0°C (225,78 m²), cámaras de 4°C a 6°C (2.600,45 m²), almacén de cajas y sala de lavado de cajas (880,78 m²), 16 locales para mayoristas 1.722,63 m², 20 locales para minoristas 210,73 m², oficinas (1.190,18 m²), así como zonas comunes y local destinado a cafetería.

El complejo tiene instalaciones de: electricidad, transformación, frío, ozono, elevación, protección contra incendios, climatización y ventilación, iluminación y red voz/datos.

Los conceptos incluidos en el modificado fueron:

- Movimiento de tierras: se modifica la rasante en 45 cm.
- Redes de saneamiento: al modificar la rasante es necesario modificar el saneamiento.
- Cimentación de micropilotes: en los encepados F-116, F-118 y F-119 (línea de cantil), fue necesario cambiar los pilotes por micropilotes por fugas de hormigón.
- Estabilidad al fuego: dotar a la estructura metálica de protección contra el fuego para cumplir con el Reglamento de Seguridad contra incendios.
- Modificación de la estructura y acabados de la cúpula: mejora de la cúpula, elemento diferenciador y singular del edificio.
- Cubierta y evacuación de pluviales: recubrimiento Plastisol para chapa y panel de la cubierta. Aumento del solape lateral de la chapa de la cubierta para asegurar la estanqueidad.
- Albañilería, fachadas y particiones: definición de las divisiones de los locales de los minoristas.
- Carpintería, cerrajería y vidriería: definición de la estructura auxiliar que ha de soportar las ventanas, ojos de buey y portones. Se sustituye el cristal previsto en el Proyecto Base (Climalit 4-8-4), por un vidrio de seguridad que evite daños a los usuarios en caso de rotura. Cristal de seguridad 4-8-(3+3).
- Instalaciones: se procede a revisar y mejorar las instalaciones eléctricas, de iluminación, de climatización y ventilación, ozono y de frío.

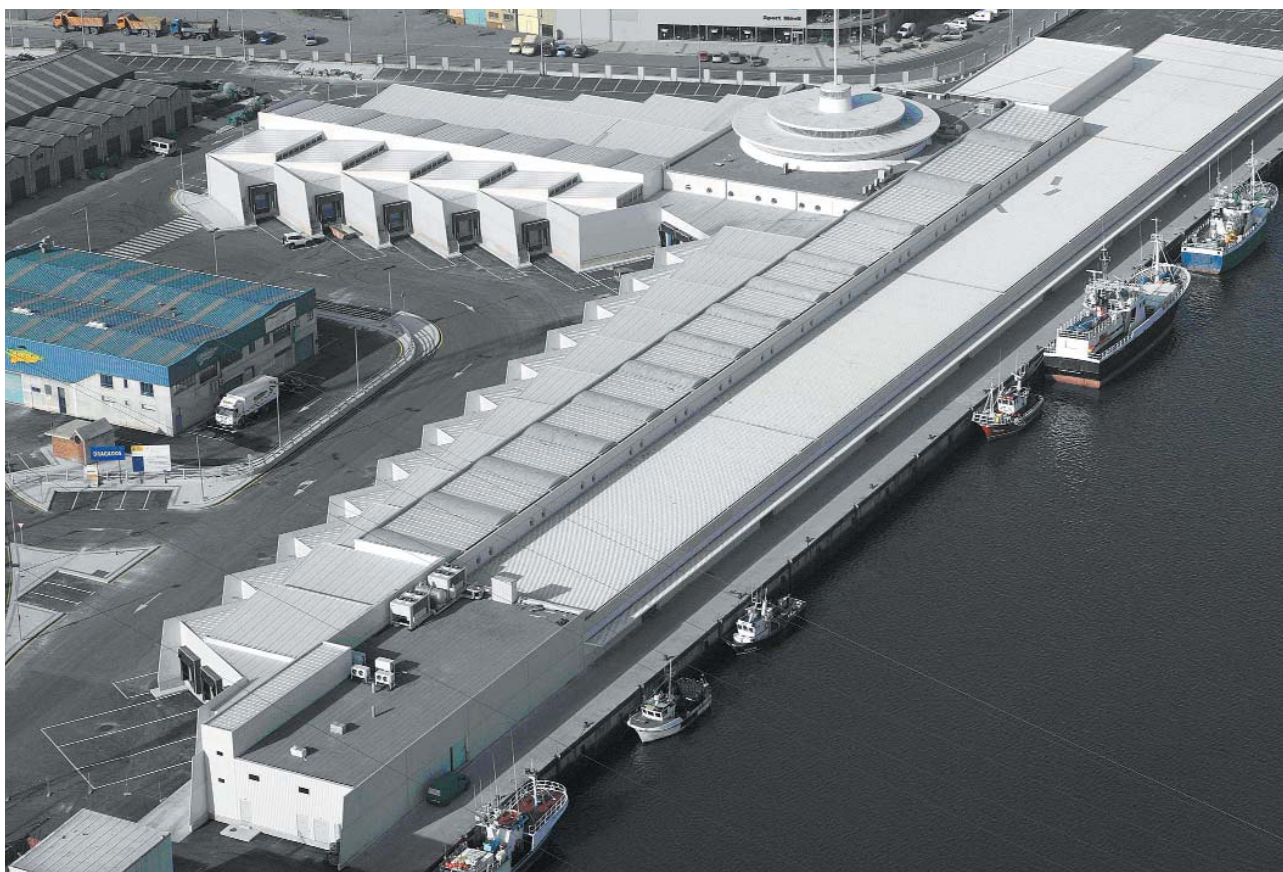

BAHÍA DE ALGECIRAS

Obra: "Isla Verde. 2ª actuación, 2ª fase. Muelle, mota y explanada adosada"

Esta obra consiste básicamente en la generación de 47 Ha de nuevas explanadas, delimitadas por líneas de atraque en sus lados norte y este, en total 1.750 metros, y por una mota de cierre de escollera de unos 960 metros en su lateral sur.

Las alineaciones de muelle se han resuelto con estructuras de gravedad mediante cajones alveolares de hormigón armado rellenos de arena procedente de dragado. El Muelle Norte tiene 17,50 metros de calado y 680 metros de línea de atraque. La unión de este muelle con el dique existente se ha resuelto con un cierre de hormigón sumergido. El Muelle Este tiene un calado de 18,50 metros y 1.070 metros de línea de atraque.

La explanada se ha generado con un relleno general formado por material procedente de dragado y préstamos terrestres.

A finales de 2005 se habían realizado las alineaciones de muelle, y su trasdós se todo uno, y se habían comenzado los rellenos para generación de explanada.



Durante el año 2006 se han finalizado la aportación de materiales de relleno, se ha ejecutado un 50% de la precarga de explanada, y el 40% de la superestructura de la alineación de muelle.

Obra: "3ª fase desarrollo exterior Isla Verde. Dique de abrigo"

El Dique de abrigo se ha proyectado como un dique vertical resuelto con cajón aligerado de celdas apoyado sobre banqueta de materiales de cantera.

El dique se proyecta en una única alineación recta perpendicular a la dirección Este.

La cota actual del fondo en el eje del dique varía desde la -43 en su extremo Norte, a la -28 en su extremo Sur. Estos calados han condicionado el diseño del dique.

La estructura del Dique Este es de gravedad a base de cajones alveolares aligerados de celdas circulares de 3,30 metros de diámetro interior, 15,66 metros de manga y fondeados a la cota -23,20 sobre la banqueta de cimentación anteriormente descrita. Los cajones coronarán a la +1,50, siendo por tanto su puntal 24,70 metros.

La cara exterior de los cajones presenta caras abiertas y aligeradas en su tramo superior para producir disipación de la energía del oleaje. A esta topología de caras abiertas y aligeramientos se le da continuidad en el espaldón.

Los cajones se coronarán en su lado mar con la superestructura del espaldón que corona a la +7,50 y en su lado interior con la viga cantil que corona a la +3,50.

En ambos extremos de la alineación del dique y en su mitad se han diseñado zonas de mayor anchura, justificadas por razones de operatividad (zonas de giros de elementos móviles).

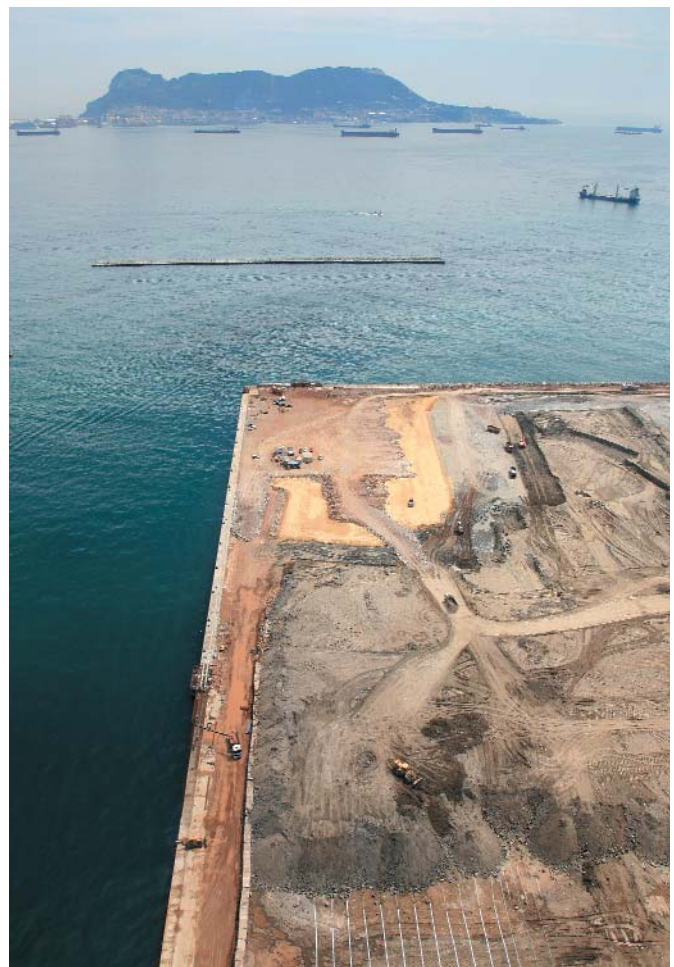

Obra: "3ª fase desarrollo exterior Isla Verde. Muelle Este"

Este proyecto define las obras necesarias para la finalización del último tramo de la alineación de muelle en la zona Este de Isla verde.

Este muelle cuenta con un calado libre de 20,50 m y una longitud de 470,34 m para de esta forma completar los casi 1.400 m de la alineación completa.

El muelle está resuelto con una estructura de gravedad de cajones de hormigón alveolar de 52,15 m de eslora por 15,90 de manga y 22 de puntal. Dichos cajones se encuentran cimentados sobre una banqueta de todo-uno y escollera de espesor variable para adaptarse a la batimetría del lecho marino. Sobre esta banqueta se ejecuta una capa de enrase de grava para un apoyo mas regular de la losa de los cajones.

En la zona de los últimos cajones, la geotecnia es más desfavorable por la existencia de una paleovaguada con unos estratos de material sedimentario blando deformable de cierta importancia. En esta zona se ha realizado una mejora del terreno mediante la ejecución de columnas de grava.

Detrás de los cajones de hormigón se ejecuta el trasdós del muelle con una sección trapezoidal de todo-uno calizo procedente de voladura de cantera. También se eje-

cuta una franja de material de relleno general para aumentar la anchura del camino de coronación y mejorar las condiciones del tráfico de camiones y del resto de los trabajos.

Una vez trasdosados los cajones se ejecuta la viga cantil a la cota +3,00 que es la definitiva de trabajo y se le dota de servicios de suministro de agua y electricidad, así como de bolardos y defensas.



Obra: "Muelle exterior 1ª fase"

Esta obra ha consistido básicamente en la ejecución de una nueva línea de atraque a base de cajones de hormigón, de unos doscientos sesenta metros de longitud y diecisiete metros de calado, iniciándose en junio de 2005. A finales de este año se había ejecutado el dragado y el fondeo de los cajones sobre una banqueta de escollera. En el año 2006 se ejecutaron las motas de cie-

rre, los rellenos y la mejora de coronación de estos rellenos que definen la nueva explanada trasera de este muelle.

La superficie generada ha sido de unas 2 Ha. Además se ha ejecutado la superestructura del muelle y sus elementos de apoyo para las labores de atraque, finalizándose con ellos esta obra.



Obra: "Ampliación de explanada y refuerzo del manto exterior de mota 1ª fase del desarrollo exterior de Isla Verde"

Las obras objeto de este proyecto se engloban dentro de la ampliación de las instalaciones portuarias en el exterior de Isla Verde, siendo la primera fase de las tres en las que se divide la actuación global de desarrollo.

Esta obra delimita uno de los laterales de una de las dos explanadas en las que se ha dividido la ampliación. Al ser este cierre lateral de carácter definitivo y no encontrarse abrigado frente a la acción del oleaje, se descartó emplearse como alineación útil para el atraque y por tanto se adoptó resolverlo como una mota de cierre en dique en talud.

Las dimensiones básicas de la obra son:

- Longitud de mota de nueva creación: 534 m.
- Longitud de manto a reforzar sobre mota ya ejecutada: 200 m.
- Nueva superficie de explanada interior a mota que se genera: 10,68 Ha.

La mota se resuelve con mantos de escollera protegida anteriormente con manto de bloques prefabricados de hormigón de 6,3 m³ de volumen.

BAHÍA DE CÁDIZ

Obra: "Prolongación muelle Marqués de Comillas"

La obra consiste principalmente en la prolongación en 234,50 m con calado 10,50 m del mencionado Muelle Marqués de Comillas con una rampa Ro-Ro en su extremo. Así mismo, formando 69° con la anterior prolongación, se contempla la creación de un nuevo muelle (denominado "A") de 195,00 m de longitud y calado de 10,50 m, también con una rampa en su extremo. Finalmente, mediante otro nuevo muelle (denominado "B") de 106,00 m de longitud y calado 10,50 m, paralelo al Muelle Marqués de Comillas, se une el extremo de la rampa del Muelle "A" con el Dique de Poniente existente en la dársena pesquera, creándose un recinto que, relleno y pavimentado, genera una explanada de 58 000 m².

Los muelles se construyen con cajones flotantes y el cierre con la obra existente se ejecutará mediante tables-

tacas. Las rampas ro-ro serán fijas, con un perfil de plano inclinado con una pendiente del 7,3%.

Con la ejecución de esta obra se pretende disponer de una Terminal pública para atender el tráfico rodante existente con Canarias y Marruecos. Con esta mera Terminal se podrá obtener una mayor agilidad y eficacia en el tráfico ro-ro, lo cual es muy importante para el Puerto de la Bahía de Cádiz, ya que éste tráfico supone, aproximadamente, el 30% de todas las mercancías que se mueven a través de los muelles portuarios.

El proyecto cuenta con resolución de la Secretaría General para la Prevención de la Contaminación y el Cambio Climático de 21/03/2005 sobre la evaluación de impacto ambiental y fue adjudicada a la UTE SATO-OHL con un plazo de ejecución de 19 meses.



BALEARES

Obra: "Ampliación de la explanada Sur de los Muelles Comerciales"

La construcción de Terminal Mixta ro-ro/lo-lo en el Dique del Oeste permite plantear una reordenación del Puerto centralizando en los Muelles Comerciales el tráfico de pasajeros y mercancías rodadas.

La presencia de pasajeros en los Muelles Comerciales exige adaptar las instalaciones existentes con el fin de hacer posible el embarque y desembarque de pasajeros compatibilizándolo con el tráfico de mercancía rodada.

Por otro lado, el constante incremento de tráfico en los Muelles Comerciales, hace necesario disponer de una nueva línea de atraque de longitud suficiente para atender buques de gran eslora.

Las obras consistirán en la prolongación del primer tramo exterior de dichos muelles siguiendo la alineación existente en una longitud de 120 m y la construcción de un nuevo tacón de 35 x 40 m, en el extremo Noreste. Dada la naturaleza del terreno de cimentación y el calado necesario en la zona de atraque, se adopta como solución la de muelle de gravedad con cajones prefabricados de hormigón armado para calados de 11 m. Dicha prolongación quedará unida a la actual explanada Sur, con la



ampliación de la misma en unos 110 m de anchura, protegida por la línea de escollera correspondiente, lo que supone desplazar la línea de escollera en una longitud de 600 m. La explanada resultante tendrá una superficie total de unos 67 500 m², en la que se construirá un vial de 4 carriles de 3,50 m cada uno y una mediana de 4m.

Obra: "Ampliación y mejora de los muelles del Cos Nou en el puerto de Mahón"

Se están llevando a cabo los trabajos de ejecución de los pilotes, tanto en tierra como en el mar. Está previsto poner próximamente en servicio una de las tres nuevas rampas ro-ro (la anexa al muelle de la Estación Naval)

contempladas en el proyecto así como 100 m de nuevo cantil avanzado hacia el mar y perteneciente al módulo 4 (según proyecto), con su correspondiente camino de rodadura.



BARCELONA

Obra: "Modificado de la Ampliación del dique de abrigo este"

El dique del Este pertenece a la tipología de dique en talud, con su manto principal formado por bloques paralelepípedos de hormigón de 50 Tm, que se apoyan en sucesivas capas de escollera con un espaldón de hormigón en masa coronado a la cota +12,00 m. Dispondrá de una longitud final de 2.000 m con sección tipo, a partir de un dragado previo de 3 m.

El plazo de ejecución previsto es de 82 meses, con fecha de finalización el año 2008. La proporción de obra ya ejecutada supone el 100% del dragado previo, el 98% de escollera, el 72% de hormigón de bloques y el 92% del todo uno. La longitud de dique emergente ya representa el 72% sobre el total previsto.

**Obra: "Modificado del dique de abrigo sur tramos I y II"**

El dique Sur tramos I y II, con finalización prevista para el año 2007, dispondrá de una longitud de 3.700 m, concretamente, el Tramo I corresponde a 2.000 m de dique en talud con un manto principal formado por bloques paralelepípedos de hormigón de hasta 60 Tm colocados sobre sucesivas capas de escollera, y coronando con un espaldón de hormigón en masas; y el Tramo II está formado por dique vertical de 1.700 m formado por dos tipos de cajones prefabricados de hormigón de: 35 x 24 x 17 m y 55 x 24 x 17 m. Estos cajones se sustentan sobre una banqueta de escollera, previo dragado de la zona y se coronan con un espaldón de hormigón armado.

El proyecto también incluye la ejecución de unos recintos anexos al dique sur, con una superficie de 50 Ha. mediante la ejecución de un dique paralelo a la costa y cierres perpendiculares a éste formados por escollera que permiten el depósito de materiales.

El avance de la obra se resume teniendo en cuenta que se ha ejecutado el 100% del dragado previo, el 93% de todo uno, el 90% de escollera clasificada, el 88% de hormigón de bloques, el 98% de hormigón de cajones, el 85% de armadura de cajones y que la longitud de dique emergido ya es del 100%

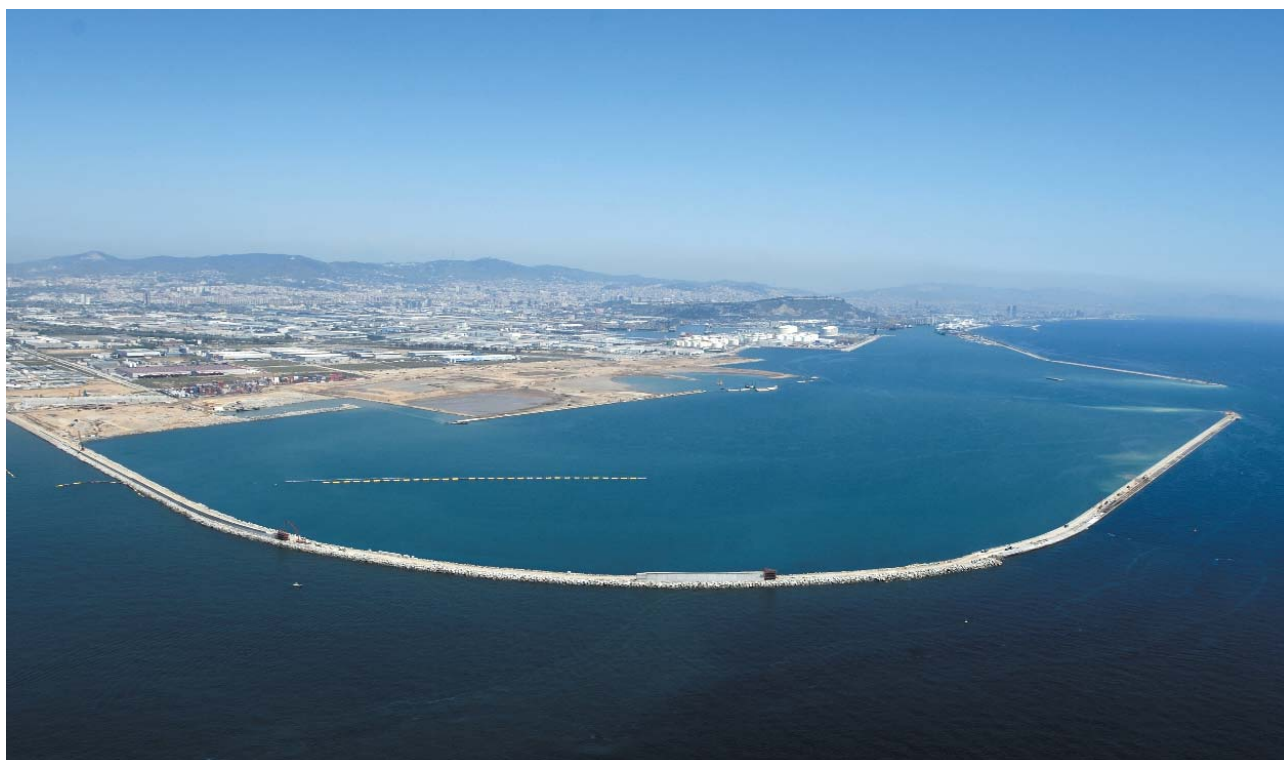

Obra: "Dique de abrigo sur tramo III"

En paralelo con Tramos I y II, se ha avanzado en la construcción del Tramo III del mismo dique, que se corresponde al tramo final, con un trazado curvo, seguido de un tramo recto y un martillo perpendicular a este último.

Tendrá una longitud de 1.100 m, su tipología es de dique en talud, estando su manto exterior formado por bloques paralelepípedos de hormigón de 40 Tm, que se apoya en sucesivas capas de escollera y con un espaldón de hormigón en masa coronado a la cota +11,00 m.

A 31 de diciembre, los porcentajes de avance son los siguientes: se ha ejecutado el 100% de dragado previo, el 86% de todo-uno, el 76% de escollera clasificada, el 44% de hormigón de bloques, el 100% de hormigón de cajones

y el 78% de armadura de cajones. La longitud de dique emergente es del 14%.

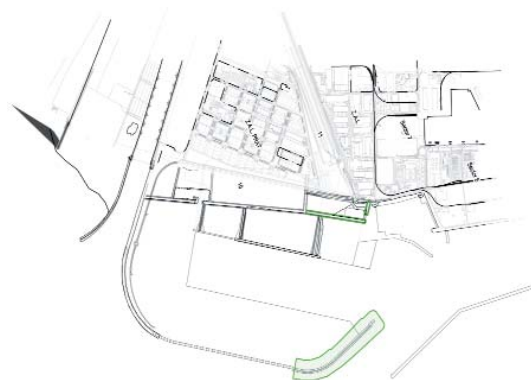

Obra: "Muelle Prat. Fase I y II"



El Muelle Prat, formado de cajones de hormigón armado, una vez concluidas las obras adjudicadas (Fase I y Fase II), dispondrá de una superficie total de 93 Ha, donde se incluye el trasdós del muelle y el relleno de unos recintos colindantes, con una línea de atraque de 1.500 m y un calado mínimo de 16,5 m.

El límite meridional de la prolongación coincide con el cambio de alineación de los muelles prevista en la ordenación de la dársena de la ampliación.

Durante 2006 ha finalizado la Fase I, con una longitud de 1.000 m de cajones de hormigón armado que permite la generación de una superficie de 81 Ha, y la Fase II consistente en la prolongación hacia el sur de la Fase I, en una longitud de unos 300 m adicionales.

Obra: "Consolidación muelle Prat fases I y II"

Dada la poca capacidad portante de los suelos donde se construye la ampliación del Puerto de Barcelona ha sido preciso proceder a una consolidación de las explanadas obtenidas mediante relleno hidráulico o de otro tipo, previamente a una puesta en operación.

La consolidación de las explanadas que trasdosan la línea de atraque del muelle Prat en sus fases I y II, se

ha realizado mediante el procedimiento de precarga con pastillas de 300.000 m³ de material que alcanzarán la cota +9. El tiempo que se ha de dejar actuando dichas precargas se estiman en 6 meses, si bien será la instrumentación que en el momento de la ejecución de la obra se coloque, la que determinará los tiempos de precarga.

Obra: "Relleno muelle Prat fases I y II (1ª parte)"

Una vez ejecutada la línea de atraque de las fases I y II del Muelle Prat, es necesario proceder al relleno de los respectivos recintos para obtener las explanadas a utilizar por la futura terminal de contenedores.

El relleno del recinto dejado por las obras de atraque de las fases I y II del Muelle Prat se efectuará mediante materiales que van a tener dos procedencias diferentes: los pro-

venientes de las grandes obras de infraestructura que en estos momentos se realizan en el entorno de la ciudad de Barcelona; los provenientes de operaciones de dragado en la Bocana y zona de maniobras de la nueva dársena prevista en la ampliación del Puerto. El presente proyecto contempla los provenientes de este segundo origen. El volumen del dragado previsto es de 5,3 millones de m³.

Obra: "Mejora de calado"

Con las obras de ampliación del puerto de Barcelona se ha desplazado la bocana hacia el sur 1 milla, lo que supone que en algunas zonas el calado y la anchura del canal de navegación estén muy ajustados, sobre todo en las derrotas de salida de los barcos que es necesario aproximarse al veril de 12 m. Además el calado de los barcos que operan en el puerto ha ido aumentando progresivamente llegando a calados superiores a los 13 m. Este tipo de buques teniendo en cuenta el efecto dinámico pueden llegar hasta los 14 m. Por dicho motivo y para garantizar en todo momento la seguridad en la navegación la Corporación de Prácticos y el Capitán Marítimo del Puerto solicitaron a la Autoridad Portuaria de Barcelona el dragado con urgencia del canal de acceso al puerto interior hasta alcanzar la cota -14,50 m.

Se ha dragado el acceso sur al Puerto Interior dejándolo a una cota variable entre la -17,0 y la -19,0 m en la zona de maniobra, efectuando el vertido del material dragado en los recintos de la ampliación y en las diferentes zonas de precarga. El volumen total dragado ha sido alrededor de 2.124,043 m³, en una superficie de unos 530.000 m. La sección tipo de los dragados presenta un talud de 4H:1 V, excepto en la pequeña zanja frente a Inflamables que será 3H:1 V. Se incluye una partida para la ejecución de motas auxiliares necesarias cuando los materiales dragados se dispongan como precarga (cota de coronación +10,50 m). Para la ejecución de las obras se ha empleado una draga de succión en marcha.



Obra: "Muelle tablestacas en muelle Álvarez de la Campa"



La reordenación de espacios concesionales producida en los últimos dos años en el muelle Álvarez de la Campa implica la necesidad de mejorar la línea de atraque del muelle para adaptarla a una adecuada explotación portua-

ria; dado que en se encontraban en situación precaria (dados de baja los módulos: 14, 15, 16 y 17) y existen distintos calados en dicha alineación, por lo que se hace necesario la construcción de un nuevo muelle que uniformice el calado y permita la operativa portuaria.

La obra comprende la construcción de 450 m de muelle de tablestacas adelantando en 1,5 m la alineación actual, unificando el calado de todo el muelle a la -12 m. Igualmente incluye la construcción de la vía de rodadura para la grúa panamax a lo largo de todo el muelle, necesario para una demanda operativa portuaria.

A 31 de diciembre de 2006, el muelle se encuentra en un porcentaje de ejecución del 83%, estando prevista su finalización en junio de 2007.

BILBAO

Obra: "Muelle AZ-1 Adosado al Dique de Zierbena"

La ejecución de estas obras ha consistido fundamentalmente en la construcción de un muelle de gravedad adosado al Dique de Zierbena en su extremo final, destinado a graneles sólidos. La tipología del muelle es la de cajones de hormigón armado, trasdosado con pedraplén. La obra queda desglosada en las siguientes partes:

- Construcción de 28 cajones de hormigón armado de 32,08 m de eslora, 17,16 m de manga y 24,00 m de puntal, similares en su tipología y dimensiones a los utilizados en otros muelles de la Ampliación.
- Construcción de 800 m de cantil de muelle, formado por los 28 cajones citados, fondeados a la cota -21 m sobre banqueta de escollera.
- Construcción de 206 000 m² de explanada de muelle, mediante el relleno de 4 300 000 m³ de material de diferentes procedencias.

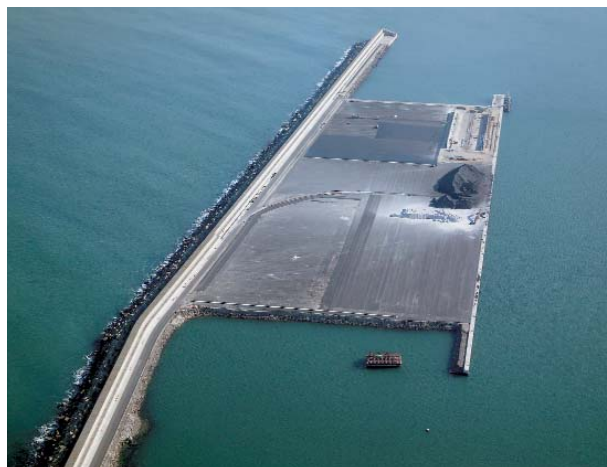

- Construcción de las superestructuras de los cajones y colocación de 28 bolardos.

Las obras se iniciaron en mayo de 2003, habiendo finalizado el 14 de octubre de 2005. Durante el año 2006 se han certificado 8,4 millones de euros.

Obra: "Construcción del edificio de la nueva sede"

La progresiva entrada en funcionamiento de las nuevas instalaciones portuarias de la Ampliación del Puerto en Santurtzi y Zierbena, y el consiguiente desplazamiento de la actividad portuaria hacia dichas localidades, aconsejó el traslado a dicha zona de la Nueva Sede de la Autoridad Portuaria.

La parcela elegida para ubicar la Nueva Sede, dispone de 25.000 m² urbanizables, y está situada entre los accesos por carretera a la glorieta del Muelle Príncipe de Asturias, desde el enlace de Landeta, y la línea ferroviaria de

acceso a los muelles del Puerto desde la Estación de Mercancías.

El edificio en construcción es una torre de 13 plantas de altura con cuatro fachadas de aluminio y vidrio que supondrá un referente en la entrada a las instalaciones portuarias.

Las necesidades de superficie edificada se estiman en 15.000 m² aproximadamente.

Las obras se iniciaron el 10 de julio de 2006, estando prevista su terminación en agosto de 2008.



Obra: "Accesos por carretera y fcc. Pavimentación y servicios al AZ-1"

Estas obras han consistido en la construcción de accesos por carretera y ferrocarril al nuevo "Muelle AZ-1". Para ello, el acceso por carretera constará de un carril en cada sentido de 3,25 m de ancho y 3,13 km de longitud. La realización del acceso por ferrocarril se ha realizado mediante vía en placa tipo "Puerto de Bilbao", de ancho RENFE y 3,47 km de longitud.

La ejecución de estas obras ha incluido la pavimentación de 210.000 m² de muelle y la construcción de una banda de servicios de 3,3 km.

Las obras comenzaron en octubre de 2005 y terminaron en marzo de 2007.



Obra: "Conexión entre los muelles A-2 y A-3"

El objeto de estas obras es facilitar la conexión por carretera entre los Muelles 2 y 3 de la Ampliación y con ello materializar la conexión interna del Puerto, por carretera, entre la zona de Santurtzi y Punta Lucero. También permite dotar al Muelle N° 3 de conexión por ferrocarril, en particular, con la estación de clasificación y TECO, y de servicios tales como electricidad, abastecimiento de agua, telecomunicaciones, etc.

Las obras comprenden, básicamente, la construcción de 1.270 m de carretera de cuatro carriles, 2.975 m de ferrocarril ancho RENFE, la pavimentación de 214.750 m² de las explanadas del Muelle N° 3 y la construcción de una banda de servicios de 1.800 m de longitud para el suministro de electricidad, suministro de agua y comunicaciones al Muelle A-3.

Los trabajos comenzaron en fecha 29 de junio de 2004 y fueron finalizados el 31 de enero de 2006.



CARTAGENA

Obra: "Terminal de graneles sólidos"

Las obras de la Terminal de graneles sólidos consiste en la ejecución de un muelle adosado al dique de abrigo con una longitud de unos 600 m, formando un ángulo de 118 grados con el dique exterior. Contempla también el relleno hasta la cota -15 del espacio existente entre este muelle y el dique perimetral que rodea el islote de Escombreras.

Son también objeto de esta actualización el equipamiento necesario para el atraque y amarre de buques y las canalizaciones para alojar las conducciones de servicio del muelle.

El muelle estará formado por cajones de 66,40 m de eslora y 20,10 m de manga. Los cajones son de hormigón armado HA-35/P/20/IIIc+Qb, con aligeramientos mediante celdas cuadradas de 4,40 x 4,40 m.

Para conseguir materializar el plano de cimentación del muelle fue necesario realizar una fosa de dragado paralela al terreno existente, de 3 m en el arranque Oeste, junto al dique de abrigo y 5 m en el arranque Este, con un volumen aproximado de unos 197.000 m³.

Los cajones se cimentaron sobre una banqueta de "todo uno" de escollera coronada a la cota -25 m, que a su vez está protegida con un manto de escollera de 1,60 m de 500 a 1.000 kg y talud 1,5H:1V para evitar la socavación por efecto de hélices transversales. Esta banqueta tiene un espesor variable para adaptarse a la superficie del fondo marino.

La superestructura está formada por una viga cantil que corona a la cota +3,50 m.

Tiene un ancho de 4,80 m y una altura de 2,30 m en su parte posterior, colgando por delante del cajón 1,30 m, con un vuelo en el cantil de 0,5 m y aristas achaflanadas, protegidas por perfil metálico.



En el interior se proyecta una canalización de servicios por la que discurren las siguientes instalaciones:

- Red eléctrica: 9 x 200 m Ø con arquetas cada 50 m y previsión para tomas de corriente en el cantil del muelle (grúas) e instalaciones de alumbrado.
- Instalaciones de información y seguridad: 3 x 160 mm Ø.
- Suministro de agua a buques y red contra incendios: 2 x 240 mm Ø con instalación de toma cada 50 m.

La alineación del muelle cuenta con defensas tipo C Ø 1.600 mm- Ø 1.000 mm H, L = 3.000 mm, calidad A y bolardos de 150 Tm de tiro nominal, separados 20 m.

Se disponen 3 escaleras de pates a lo largo del muelle, dos en los extremos y una central.

Obra: "Terminal para BB/TT de hasta 315.000 Tm en prolongación del dique Bastarrece en la dársena de Escombreras"

Las obras ejecutadas consisten en un pantalán con dos atraques destinado al tráfico de graneles líquidos y dimensionado para buques de hasta 315.000 TPM.

La infraestructura está formada por 15 cajones de hormigón armado que conforman una plataforma central de trabajo de unos 49 x 86 m², un tramo inicial de sustentación de un tablero de 11,15 m de anchura para enlace terrestre (Bastarrece-Plataforma Central) y otro tramo final formado por elementos aislados para soportar los elementos de amarre de los buques.

La plataforma central está formada por tres cajones de hormigón armado de 49 x 15 m² unidos por dos tableros de vigas prefabricadas de 18,0 m de luz. Los cinco cajones finales son cuadrados de 15 x 15 m y están unidos por pasarelas de acero en celosía con luces entre los 38 y 44 m, soportan los elementos de amarre para los dos atraques previstos, el balizamiento y los sistemas de seguridad; el

resto de cajones, también de 15 x 15 m² forman la plataforma de enlace entre el dique muelle de Bastarrece y la zona de operaciones propuesta.

Esta plataforma se distribuye entre zona para tránsito de vehículos rodados con unos 6 m de anchura y rack de tuberías con unos 4 m de anchura completados con una zona de tránsito peatonal (acera) hasta los 11,15 m de anchura de tablero.

La cota de apoyo de los cajones se ha llevado hasta los -27,5 m permitiendo el atraque de grandes buques de graneles líquidos, estimados hasta una capacidad de 315.000 TPM.

Las obras se han completado con los elementos de amarre y atraque (GER y defensas) en la cara interior y preinstalación de tuberías en toda la superestructura.

Las obras ejecutadas fueron recibidas por la Inspección General del Ministerio de Fomento en fecha 11 de enero de 2007.



CASTELLÓN

Obra: "Dársena sur del puerto de Castellón 1ª fase. Contradique, 1ª alineación dique de cierre y explanada adosada"

Definida la conformación final de la Dársena Sur del Puerto de Castellón a través del Plan Director y dada la envergadura de las obras planteadas, se decide fasear las mismas.

En la primera fase se busca potenciar la posición del puerto ante tres aspectos principales:

- Disponer emplazamientos adecuados y seguros para los tráficos de graneles líquidos que plantean demanda en el momento actual y a corto plazo.
- Obtener superficie terrestre para la implantación de industrias ligadas a la actividad portuaria, preferentemente, en el sector relacionado con la actividad del polígono industrial del serrallo, ubicado justamente detrás de la zona de ampliación.
- Ofrecer zonas capaces y abrigadas para la implantación de nuevas terminales de operación polivalente.

El primer aspecto queda concretado a través de la petición por parte de la empresa UBE CHEMICAL EUROPE, instalada en el polígono industrial, para realizar la descarga de 200.000 Tm de productos licuados (butadieno) y disponer de una zona de terrenos de 110.000 m² para su tratamiento.

Para ello se hace necesario la construcción de la alineación exterior del contradique o dique de cierre, así como la generación de superficies anexas.

Las actuaciones que se integran dentro de esta fase, así como las principales características técnicas son las siguientes:

- Construcción de una superficie ganada al mar de 750 m × 600 m de anchura que se extiende a 1.200 m hacia el sur a partir del arranque del actual contradique. Su construcción precisa de la formación previa de motas perimetrales para contener los rellenos interiores.
- El material de relleno, se obtendría del dragado necesario para hacer operativos los atraques adosados al dique exterior que se construye durante esta misma fase. La superficie resultante bruta es de 43 Ha.
- Construcción de 338 m de la alineación exterior del contradique con una tipología de dique monolítico con cajones prefabricados. Este dique, orientado con una alineación aproximada sur 15° W tendrá la función de soporte del atraque de productos refinados y abrigará el atraque de graneles líquidos así como otras obras a ejecutar dentro de la misma fase.
- Construcción de un dique de enlace de la franja de terrenos con el tramo de contradique de 672 m de longitud. Su estructura será de tipo flexible con paramentos en talud adecuados a su exposición al oleaje durante su vida de servicio. Su anchura de coronación 25 m permitirá la disposición de un viario de conexión junto con una franja para el tendido de las conducciones de los productos desde/hasta los atraques.
- Dragado a la cota -12 m de la zona de acceso y maniobra de los buques a los atraques adosados al nuevo contradique.

Obra: "Dársena sur del puerto: 2ª fase, 2ª alineación del dique"

El desarrollo de nuevos muelles o terminales en el interior de la nueva Dársena Sur, tras la fase 1ª estaba coartado por quedar expuestos a la acción de los oleajes de componentes E y N que puede traducirse en la limitación efectiva tanto de su operatividad como de su seguridad. Se hacía preciso, por lo tanto, mejorar la protección frente al oleaje mediante la construcción de nuevas obras de abrigo que tiendan a disminuir la abertura que en esta situación queda entre el Dique exterior Norte y el tramo nuevo Contradique realizado en la fase 1ª.

Del mismo modo teniendo en cuenta las conclusiones del estudio de Agitación Interior se extrae y concluye que las principales obras de infraestructura necesarias para el desarrollo de la Fase 2ª es la prolongación del Contradique Sur.

Se prolonga en una longitud de 481 m. con la misma alineación construida en la Fase 1ª. Siendo su tipología de tipo monolítico con cajones prefabricados cimentados a la cota - 16 m.

CEUTA

Obra: "Modificado nº 1 de la Ampliación del puerto. Fase inicial"

La fase inicial de las obras de Ampliación del Puerto de Ceuta, han consistido en la ejecución de dos alineaciones de protección que darán abrigo a un futuro relleno para crear una explanada ganada al mar de 15,2 Ha lo que constituirá, en el futuro, la primera fase del Puerto de Ceuta.

La primera alineación, con 260 m de longitud, arranca del actual dique de Poniente y se desarrolla siguiendo aproximadamente la alineación NW. Está definida por una sección de dique de abrigo en talud, coronado a la cota +8,00 m con un manto exterior formado por bloques cúbicos de hormigón de 26 Tm, que descansa sobre una capa de escollera de 2,00 Tm y un manto interior forma-

do por escolleras de 0,50 Tm. El núcleo del dique está formado por todo uno de cantera. Finalmente se define espaldón de hormigón en coronación de la sección cimentado sobre la capa filtro a la cota +2,43 m.

La segunda alineación, con un desarrollo de unos 650 m, se define como alineación NE, siendo ortogonal a la anteriormente descrita y está definida por una sección de dique en talud que corona a la cota +4,00 m con un manto exterior constituido por bloques cúbicos de hormigón de 7 Tm, que descansa sobre una capa filtro constituida por escollera de 0,5 Tm en ambos flancos, sobre núcleo de todo uno de cantera.

La obra fue concluida en el mes de enero de 2006.



FERROL-SAN CIBRAO

Obra: "Ampliación del Puerto de Ferrol (Puerto Exterior) – 1ª Fase"

Las obras se desarrollan en la denominada "Ensenada de Caneliñas", estando al resguardo de los oleajes más energéticos del arco noratlántico peninsular (NW) por el Cabo Prioriño Chico, que introduce un factor de abrigo natural, que impone que los oleajes de cálculo para el dimensionamiento del dique sean del W y ciertamente moderados ($H_{s90} = 7,6$ m para $T = 281$ años) para esta área geográfica.

En la elección del emplazamiento se han tenido en cuenta fundamentalmente y a parte del determinante factor de abrigo arriba comentado, la disponibilidad de calados naturales, la calidad de la cantera que permitía abastecerse de los elementos necesarios para la ejecución de las obras, la distancia prudente a núcleos habitados que mejoraría las condiciones de explotación futura y la compatibilidad con el planeamiento urbanístico y disponibilidad de terrenos a bajo coste.

Estas obras en síntesis consisten en:

1. Un dique de abrigo de sección en talud y pendiente 1,75H/1V de aproximadamente 1040 m de longitud conformado con un manto principal de bloques de hormigón de 90 Tm apoyados sobre banquetta de 25 Tm y manto secundario de escollera natural de 6 Tm, cimentados todos ellos directamente sobre terreno natural sin necesidad de dragados previos. El morro del dique es de sección igualmente en talud y bloques de 90 Tm pero con pendiente 2H/1V, alcanzando profundidades de 32 m. La orientación del dique es E 55° S. Los espesores y capas de cada una de las capas filtro que constituyen el dique de abrigo se pueden observar en la sección tipo que se acompaña.
2. Ejecución de un martillo de 172 m en sentido perpendicular al dique y arrancando en su tramo final (pk. 960) compuesto por dos cajones de hormigón armado fondeados a la cota -15,00 m y de manga 15,65 m (17,65 m si se consideran las zapatas), puntal 20,00 m y esloras de 40,95 y 66,85 m respectivamente. Dichos cajones se encuentran en el lado mar protegidos con bloques de guarda de 25 Tm en capa monobloque. El martillo se completa a base de una superestructura compuesta por un espaldón rematado a la cota +10,00 y una losa de hormigón coronada a la +6,60. El espaldón presenta cotas crecientes hasta la cota +18,00 para resolver el entronque con el espaldón del dique y morro.
3. Un muelle de costa de 1515 m, de los cuales en primera fase se han ejecutado los primeros 857,80 m arrancando desde el dique en sentido perpendicular en su pk. 385, con dirección NE. Este muelle de costa está conformado a base de cajones de hormigón cimentados a la cota -22,00 m y fondeados a la cota -20,00 m. La manga de los cajones resulta de 15,65 m (con un metro adicional de vuelo de zapata en cada lado hasta alcanzar 17,65 m), puntal de 24,00 m y esloras de 40,95 m (10 unidades) y 66,85 m (6 unidades) y sirve además como cierre y contención de la explanada y rellenos, conformando una superficie útil de explotación final de 90 Ha. Las celdas interiores resultan cuadrangulares de 4,40 m en sus dos filas centrales y rectangulares de 2,55 x 4,40 m en sus extremos lado mar y lado tierra. El cajón se fondea sobre la banquetta de escollera de 100 a 300 kg. de tamaño de peso equivalente, previo vertido y enrase de la superficie de la banquetta con grava.
4. En el entronque muelle – dique se diseñan unas piezas especiales a base de 304 bloques de hormigón con forma de doble T invertida y dimensiones de 1,20 m y 2,00 m en sus alas y 0,60 m en el alma y canto de 2,00 m, que actuando a modo de encofrado perdido se adaptan a la geometría del talud en su lado protegido conformado a base de escollera careada de 5 Tm y talud 3H/2V, dejando en su interior un relleno de 1732,80 m³ de hormigón sumergido coronado con relleno general.
5. Dragados hasta la cota -22,00 m desde el pk 205 m del muelle de ribera para la ejecución de las zanjas de cimentación de los cajones de muelle en una anchura de 21,65 m. El dragado resultante fue de 9945 m³ en roca con utilización de explosivos y 52 513 m³ de materiales sueltos en cuyo arranque se ha utilizado draga de succión en marcha.
6. Excavaciones y rellenos necesarios para la ejecución de la obra de los cuales 628 407 m³ corresponden a terreno suelo y 9 234 720 m³ corresponden a excavación en roca. Los frentes de cantera se ejecutan con bancos de alturas de 10 y 20 m en función de los perfiles y bermas de 5,30 y 0,70 m (ésta última por necesidades constructivas). Los taludes de excavación son del orden de 1H/5V en secciones estables y de hasta 1H/1V en zonas con presencia de material meteorizado en coronación. Los frentes de desmonte superan los 100 m en sus puntos más elevados. El macizo rocoso está constituido por una granodiorita de grano grueso y ha presentado dos fallas y dos subfamilias de diaclasado en todo su frente que ha hecho necesario ejecutar tratamientos generalizados de sostenimiento a base de bulonados (tipo "Gewi" de 6 m y 12 m y bulones auto-penetrantes), mallazos, drenes y gunitados reforzados con fibras galvanizadas. De igual modo se han



ejecutado diversos muros en zonas inestables y se proyecta en un futuro la extensión de mallazo de triple torsión para evitar la caída de elementos en explanada y la ejecución a pie de talud de una cuneta tipo "Richie" de seguridad que evite la invasión de material caído en zonas de operación. Como elemento de seguridad y estabilidad, pero también por imperativo de la Declaración de Impacto Ambiental se ha abordado un proyecto de revegetación del talud mediante la adaptación en las bermas de tierra vegetal previamente sembrada con especies autóctonas.

7. Superestructura de dique a base de un espaldón de hormigón en masa que arrancando de la cota +7,23 m acaba en un pequeño botaolas de 1,00 x 1,80 m a la cota +18,00 m. El espaldón que presenta un cuerpo central de 8,20 m de altura y 6,00 m de anchura dispone de una visera en su lado puerto compuesto de un voladizo de hormigón armado de 2,00 m y ancho variable arrancando en 0,40 m en su extremo hasta 1,10 m en su sección de entronque con el cuerpo central. Presenta una cimentación mediante tacón de 4,00 m de ancho y 2,00 m de alto que arranca de un cuerpo de 9,40 m y 0,80 m de canto, con una superficie de 67,87 m² de espaldón hasta configurar un total de 74 703 m³ de hormigón en masa. Esta superestructura se completa con una losa de 80 cm de espesor a lo largo de todo el desarrollo longitudinal del dique.
8. Superestructura de muelle con la ejecución de una viga cantil que partiendo de la cota +4,00 m corona a la cota 6,60 m con una anchura de 2,00 m y vigas intermedias de 1,50 m de ancho y 2,75 m de canto para el apoyo de patas traseras de grúas intermedias a distancias de 9,066 m (grúas convencionales de 12 Tm y 16 Tm disponibles en las instalaciones interiores por parte de las empresas estibadoras), y vigas traseras a 22,00 m (grúas pórticos para descargas de graneles sólidos) y 30,00 m (grúas postpanamax para Terminal de contenedores). Estas dos últimas vigas traseras, tienen forma de T invertida, siendo la cabeza de dimensiones de 1,50 m de ancho por 1,95 m de alto y la base de 3,50 x 0,70 m conformando por tanto un canto total de 2,65 m. Se calcula la superestructura con el criterio de eliminar vigas riostras para facilitar los procesos de extensión de redes a lo largo de la longitud del muelle. La superestructura de muelle se completa con la pavimentación de los primeros m de uso público mediante HP40 de 32 cm de espesor sobre 25 cm de zahorra artificial y ejecutado con geometría de losas 5 x 5 m. Se instalan asimismo bolardos de 150 Tm de tiro y se prevé la instalación de 30 defensas con doble amortiguador de caucho SC2000 de dimensiones de escudo 5500 mm x 2900 mm, objetos estos últimos de un contrato diferente.
9. Redes de drenaje a base de dos cunetas: una en cabeza y otra en pie de talud que recogen las aguas de la cuenca vertiente a las instalaciones portuarias y las conducen a dos puntos de descarga en los extremos Este y Oeste de la obra y una red de colectores sobre las que drenan las superficies portuarias para descargar en un punto de vertido a base de tres tubos de 1800 mm en la zona central del muelle de primera fase.

Obra: "Instalación de servicios y explotación del puerto exterior. Redes internas"

Las obras corresponden a la dotación de servicios y redes técnicas (abastecimiento y contraincendios, pluviales y fecales, electricidad y alumbrado, telecomunicaciones,...) y pavimentos de viales en el puerto exterior de Ferrol.

Las obras se encuentran en ejecución previendo su finalización a lo largo del año 2007.

Obra: "Acometida y subestación transformadora y eléctrica"

Dicho proyecto comprende la extensión de redes eléctricas de suministro desde la ciudad de Ferrol hasta las explanadas portuarias mediante línea eléctrica de doble circuito de 132 kV y capacidad de transporte de 112 MVA y trazado de 10,786 km, de los cuales 7,089 km resultan

aéreos y 3,679 Km son subterráneos a la salida de la ciudad. Construcción de una subestación 132/15 kV, con potencia instalada de 15 MVA ampliable a 30 MVA en segunda fase, con dos posiciones de línea y apartamento blindada.

GIJÓN**Obra: "Ampliación del puerto de Gijón"**

Se ha proseguido con el avance de las obras hasta completar los primeros 1.000 m del Dique de Torres, de sección en talud, habiéndose completado los tramos A, B, C, D y E con distintas protecciones de bloques que van desde las 10 Tm hasta las 90 Tm.

Dentro del espacio de 8 Ha ganado al mar por medio de la Mota nº 1 se ha instalado una nueva planta de fabricación de bloques en la que se ha iniciado la fabricación de los bloques de 145 Tm que constituyen la protección exterior de la sección F del Dique de Torres y en la que

también se fabricarán los bloques de 200 Tm que se colocarán en el entronque previsto entre el Dique Vertical y el Dique en Talud.

La planta instalada en el contradique del Dique Príncipe de Asturias está totalmente operativa habiéndose iniciado en ella la fabricación de los cajones flotantes que constituirán el Dique Vertical.

En cuanto a la banqueta de asiento del Dique Vertical (Dique Norte) se ha ejecutado en su totalidad el dragado previo y la escollera está vertida en dos terceras partes de la misma.

Obra: "Nueva conexión Aboño-Musel"



Se ha conseguido un nuevo vial para facilitar los tráficos entre la Terminal de graneles del muelle Marcelino León y la concesión de almacenamiento en la explanada de Aboño.

Dicho vial arranca del entronque del Dique Norte con el Cabo de Torres y tiene un túnel de 390 m de longitud, para después discurrir junto a la ladera del cabo por la explanada de Aboño hasta entroncar con la actual carretera GI-1.

Con él se va a evitar el tráfico por el antiguo túnel de carretera de sección y trazado obsoleto y que presente dificultades para intensidades de tráfico elevadas.

Dada su situación respecto a los puntos de aprovisionamiento de áridos para las obras de "Ampliación del puerto de Gijón", su destino actual es servir fundamentalmente a estos tráficos.

Obra: "Ampliación explanada Aboño"

Con esta actuación se han conseguido más de 8 Ha ganadas al mar, construyendo un defensa paralela a la existente y que la cierra por el Norte a 220 m de la primitiva y prolongando la alineación del encauzamiento de la ría hasta entroncar con aquélla.

La obra se ha llevado a cabo recuperando en gran parte los materiales de la protección existente y su tipología es de dique en talud, constituido con un núcleo de pedraplén, dos capas de filtro de escollera E-50/80 y E-800/1000 y mantos de bloques de 15, 20, 40 y 50 Tm.

Los bloques de 15 y 20 Tm van en la sección W y los de 40 Tm en la sección N con un entronque entre ambas de bloques de 50 Tm.

El espaldón es de hormigón en masa coronando a la +14,50 m y en cuanto a la explanada, se ha completado

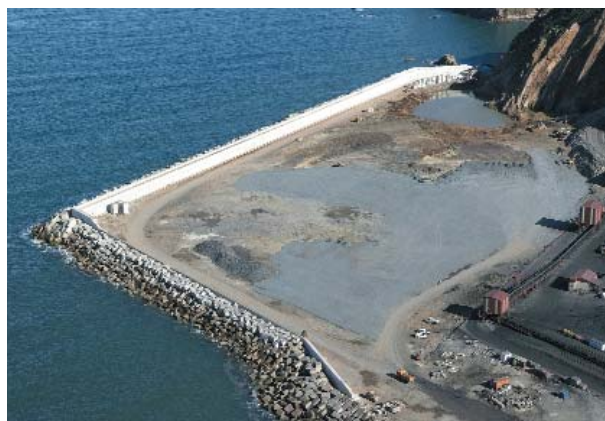

con relleno general rematada con una capa de escoria de 25 cm hasta dejar la explanada a la cota 6,25 m.

HUELVA

Obra: "Remodelación del cargadero de mineral"

Esta actuación pretende remodelar el actual Cargadero de Mineral, creando un muelle moderno acorde con las actuales necesidades de explotación del puerto. Este nuevo muelle tendrá una longitud de 369 m y 100 m de explanada de los cuales se pavimentaran 40 m, constituyendo la prolongación del Muelle Ciudad de Palos para la operación de graneles pesados.

Es también objeto del presente proyecto la demolición de la estructura existente que resulte incompatible con la solución proyectada, los dragados necesarios, la red de drenaje y la construcción de una mota de cierre que permita el acceso al extremo N del muelle y cree un recinto para un posterior relleno.

El proyecto no incluye las redes eléctricas y de alumbrado, abastecimiento de agua, defensa contra incendios,

defensas y cualquier otra instalación necesaria para la explotación del muelle, cuya definición será desarrollada en función de las necesidades del concesionario.

El Proyecto "Cargadero de Mineral y Muelle de Petrolero en Torre Arenillas" fue redactado en el año 1964, terminándose su construcción en el año 1974, año en el que entró en servicio este muelle que se dedicó al movimiento de minerales, tráfico que históricamente ha tenido una vital importancia en el desarrollo del Puerto debido a la importante actividad minera de la provincia de Huelva.

La estructura del Cargadero de Mineral constaba de 15 duques de alba, cimentados cada uno de ellos mediante 17 pilotes inclinados, que soportan un tablero de 15 m de anchura, el cual está formado por 5 vigas pretensadas unidas con tabiques transversales y una losa superior.



El Cargadero de Mineral llegó a mover más de 15 millones de Tm al año, tráfico que se ha visto drásticamente reducido debido a la crisis de la minería de la pirita y el hierro y a la competencia de los muelles Ingeniero Juan Gonzalo y Ciudad de Palos, por los que resulta más económico realizar las operaciones dado que disponen de mayor superficie de trabajo. La instalación destinada al parque de acopio de minerales quedó sobredimensionada en espacio y obsoleta en equipamiento, encontrándose tanto infraestructuras como equipos en condiciones deficientes.

Ante esta situación, el "Plan de Ordenación de Terminales del Puerto Exterior" redactado en Febrero de 2001, determina la necesidad de remodelar el actual Cargadero de Mineral, debiéndose adaptar a las nuevas condiciones de explotación.

Después de numerosos estudios, la solución que finalmente se ejecutara consiste en la construcción de un nuevo muelle con dos alineaciones; una como prolongación del Muelle Ciudad de Palos y otra paralela y separada 4,85 m del actual Cargadero de Mineral, adoptándose para ambas la topología de muelle de cajones prefabricados de hormigón armado aligerados con celdas cuadradas.

La cota del nuevo muelle se mantendrá igual a la del Muelle Ciudad de Palos. Los cajones serán transportados en flotación hasta su emplazamiento definitivo, donde serán fondeados mediante la inundación de sus celdas hasta su cota de cimentación que será la -13,00 m, con lo que su cota de coronación será la +3,90 m respecto de la B.M.V.E.

Para formar el muelle se construirán 12 cajones de 14,50 m de manga, 16,90 m de puntal y 28,45 m de eslora entre fustes. La longitud de los tetones es variable de manera que estos se adopten a las longitudes de cada una de las alineaciones proyectadas.

Los cajones se cimentarán sobre una banqueta de todo uno, para cuya construcción es preciso realizar un dragado en zanja. El material dragado, en el caso de ser contaminante, será vertido en los recintos existentes para tal fin en el Puerto de Huelva.

La banqueta de cimentación estará protegida por el lado mar con un manto de escollera de 200 a 500 kg de peso en talud 1,5H:1V, que formará una capa de 3,30 m de espesor.

Se construirá una viga cantil con un vuelo de 0,5 m, una anchura máxima de 5,50 m y una altura máxima de 4,25 m en la sección con faldón y de 2,60 m en la parte sin faldón. La superestructura se construirá "in situ" sobre el cajón, coronando a la cota +6,25 m. En ella se dispondrá una galería visitable de 1,80 m de altura. Esta galería contará con pozos de registro cada 50 m.

El proyecto incluye la construcción de una mota transversal que ofrece accesibilidad al extremo N del muelle, a la vez que sirve como mota de cierre de un nuevo recinto para material de relleno y permite la creación de una explanada en dicha zona. La cota de coronación de la mota será la +6,00 m y su sección tipo consiste en un núcleo de material granular con algo de plasticidad dispuesto con un talud 2H:1V, con recubrimiento de todo uno de cantera y escollera de 100 a 200 kg por el lado mar.

Se pavimentará una franja de 40 m a lo largo de los 329 m de muelle, el pavimento diseñado está formado por una capa de 50 cm de suelo seleccionado, 25 cm de zahorra artificial y 20 cm de mezcla bituminosa en caliente. Además se dispondrán un carril grúa tipo UIC-45 delantero a 10 largo del cantil, bolardos de acero moldeado AM-52 grado B y 100 Tm de tiro nominal y una red de saneamiento formada por una cuneta de hormigón prefabricado, sumideros con arenoso, tubería colector de 600 mm de diámetro y cámara separadora de grasas con fosa de decantación.

Obra: "Acondicionamiento muelle ingeniero Juan Gonzalo. Tratamiento y relleno"

Consisten las obras en una prolongación del muelle Ingeniero Juan Gonzalo en unos 600 m hacia el SE, man-

teniendo las mismas características del muelle actualmente existentes.

LAS PALMAS

Obra: "Prolongación dique Reina Sofía"

El Dique Reina Sofía es en la actualidad el dique más exterior del Puerto de La Luz y Las Palmas. Arranca desde la Isleta en una zona próxima a la península del Nido y tiene más de 4000 m de longitud. Las dos últimas alineaciones del dique, de tipología monolítica de cajones de hormigón prefabricados, fueron construidas en la pasada década, y su comportamiento ha sido plenamente aceptable. En el momento presente, la Autoridad Portuaria de Puertos de Las Palmas se plantea ampliar las instalaciones portuarias hacia el sur.

Las obras del presente proyecto son las necesarias para la construcción de un dique vertical con espaldón en una longitud de 488 m lineales en dirección norte/sur con un calado en toda su longitud de -20,00 m, proporcionando abrigo a la dársena interior del puerto, sobre todo a las nuevas líneas de atraque creadas en el muelle de León y Castillo.



Como primer trabajo a realizar se contempla la demolición de parte del último cajón que está colocado en el actual dique Reina Sofía.

El dique se formará con 11 cajones flotantes de hormigón armado, con celdas cuadradas rellenas de material granular, con una manga de 21,00 m, una longitud de 33,95 m y un puntal de 23,50 m.

Sobre los cajones (infraestructura del muelle) se ejecuta con hormigón armado la superestructura del muelle y el espaldón del dique.

Obra: "Pavimentación del muelle Gran Canaria"



El anticuado y mal estado del firme de la Terminal de Contenedores situada en el muelle de Gran Canaria, aconseja la renovación del pavimento.

La ejecución de las obras del asunto consistirán en llevar a cabo la pavimentación de unos 150 000 m², dentro de la mencionada Terminal de Contenedores, así como la dotación de todos los servicios necesarios para el correcto funcionamiento de ésta según el uso a la que ha sido destinada. En el que, el firme actual del que dispone la terminal se sustituirá por un firme de nueva creación de hormigón en masa. La sección del firme estará compuesta por capa de sub-base granular de zahorra natural con 0,25 m de espesor y firme de hormigón HP-40 de 0,35 m de espesor.

Obra: "Terminal de contenedores Virgen del Pino"

Este proyecto nace de la necesidad de ampliar la actual terminal de contenedores existente en el Muelle Virgen del Pino, para cubrir las demandas de aumento de tráfico en las mencionadas instalaciones. Las obras a ejecutar consiguen aumentar la línea de atraque y la superficie. El muelle se prolongará desde su extremo este y en dirección sur hasta alcanzar el muelle Elder, un total de 294 m, utilizando como elemento principal 11 cajones de 25,30 m de eslora cada uno, quedando el muelle con un calado de 14 m. Así mismo, está previsto obtener una superficie de 93.370 m² de los cuales 63.120 m² se destinarían al almacenamiento de contenedores.



Obra: "1ª fase del muelle de cruceros del puerto del Rosario"



Contempla la ejecución de un nuevo atraque de 450 m de longitud (los primeros 150 m con calado de 8 m y los últimos 300 m con calado 12 m) en la zona oeste de la dársena, destinado al tráfico de pasajeros y cruceros. Con esta actuación se pretende destinar toda esta zona, próxima al casco urbano, a tráficos compatibles con dicha ubicación, descargando además parte de la presión que existe sobre la línea de atraque en la zona de espigón.

MÁLAGA

Obra: "Estación marítima explanada dique 1ª fase"

El proyecto consiste en la construcción de un edificio paralelo a las líneas de los atraques Sur y Norte, destinado a Terminal Marítima para cruceros, dotado de los espacios e instalaciones necesarias para atender todas las necesidades y demandas que requiere este tipo de pasaje actuando como cabecera de línea, o de

tránsito, con la posibilidad de poder realizar dos maniobras simultáneas.

Actualmente está en construcción la primera fase del edificio de 150 x 37 m en planta que dará servicio al atraque sur.

El edificio está cimentado con pilotes de 1,50 m de diámetro y 36 m de profundidad.



Obra: "Atracadero morro sur cruceros"

Adosado a la explanada creada entre el muro dique de levante y el antiguo, con alineación sureste, se está construyendo un muro atraque destinado a cruceros.

La obra consiste en una plataforma de 136 x 28 m en planta, construida en dos módulos de 68 m de longitud, unidos mediante una junta de dilatación y cimentados con pilotes de 1,50 m de diámetro. Los pilotes se disponen en retículas de 8 x 8 m en sentido longitudinal y 10 x 10 m en sentido transversal.

Sobre estos pilotes se apoyan las vigas, el tablero y en viga cantil de hormigón armado.

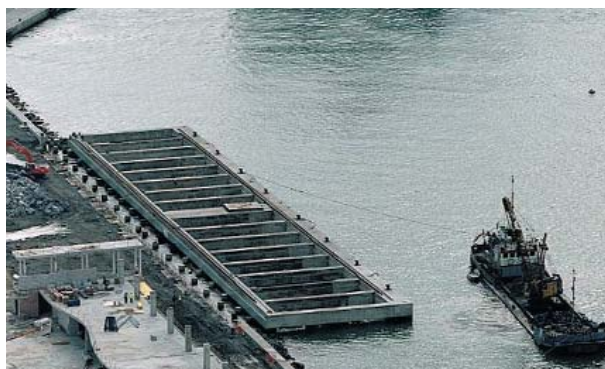

MELILLA

Obra: "Nueva estación marítima (módulo pasaje)"

El presente proyecto surge como respuesta a la necesidad de servir de embarque y desembarque de pasajeros de los muelles de Ribera I y Ribera II, al tiempo que se integra en el tejido urbano de la Ciudad.

El nuevo edificio consta de un cuerpo principal donde se aloja el vestíbulo de entrada y los accesos a la planta superior, iniciándose el recorrido por toda la Terminal. Al tiempo, dispondrá de una zona diáfana en la planta baja para tráfico de vehículos, unas zonas de controles de seguridad, áreas de reparto, salas de preembarque, pasarelas fijas y móviles completándose con locales comerciales, ca-

fetería, locales de navieras y resto de locales propios de una Terminal Marítima.

En relación con la marcha de las obras a diciembre 2006:

- Se han completado cimentación e instalación de línea de tierra.
- La estructura está en fase de ejecución, alcanzándose un 70% en la construcción de pilares, un 40% en forjados y un 50% de las vigas.



Obra: "Nueva alineación del muelle de Ribera"

Tiene como objetivo el complementar a la nueva Estación de Viajeros, actualmente en construcción en el Muelle de Ribera.

Consiste en una nueva alineación del muelle de Ribera de aproximadamente 400 m de longitud y 10,50 m de calado. Las obras se completan con unos cierres perpendiculares a la alineación del muelle y dos tacones ro-ro. Con esta ampliación se obtiene un aumento de superficie en el muelle del orden de 17.000 m².

La empresa adjudicataria ha finalizado ya los siguientes trabajos que se han llevado a cabo:

- Dragado de zanja eliminando la capa de fangos para la formación de banqueta de escollera.
- Construcción y traslado de los 17 cajones de hormigón armado que forman el muelle
- Fondeos de estos cajones.
- Ejecución de puntos de relleno de trasdos.
- Rellenado de explanada.
- Aportación y movimiento de la precarga.
- Cierre con hormigón sumergido contra muelle antiguo.
- Relleno de coronación viga cantil.
- Instalaciones correspondientes a la viga cantil ejecutada y resto de instalaciones (agua potable, contra-incendios, alumbrado, telefonía y datos).

La obra está pendiente de los remates finales previos a su recepción provisional.

MOTRIL

Obra: "Muelle de las Azucenas. 1ª fase"

Las necesidades crecientes de nuevo espacio portuario, debido al incremento de tráfico que viene presentando el Puerto de Motril, hicieron necesaria la creación de nueva infraestructura marítima, de forma que se viera incrementada la longitud de atraque disponible en el Puerto.

Con la obra del Muelle de las Azucenas, el Puerto de Motril aumenta en 600 m la longitud de muelles disponibles para dar servicio a los tráfico, además de dotar al Puerto de un muelle de mayor calado y una dársena y canal de entrada dragados a la cota -12 m, de forma que no se pierda competitividad, puesto que el tamaño creciente de los buques exigía calados mayores a los existentes.

El muelle de Ribera o de las Azucenas consiste en un muelle vertical de 600 m de longitud de cajones prefabricados de hormigón armado, cimentado a la cota -14,00 m sobre una banqueta de escollera. La cota de coronación de los cajones es la +0,60. Desde esta cota hasta la +3,50 m se construye una superestructura formada por una viga cantil de 4,00 m de ancho, una viga carril de grúa trasera arriostrada y un relleno de material granular entre ambas vigas.

Para poder colocar la banqueta de escollera es necesario dragar en zanja.

Los cajones van trasdosados con material de cantera ($\phi > 40^\circ$) en talud (3:2) y el resto de la explanada se rellena con material procedente del dragado de la dársena hasta la cota +3,50 m. La explanada así resultante tiene

una superficie aproximada de 110 500 m² cerrándose con el contradique existente, sobre estos últimos 50 m de cierre se prevé realizar un vial de conexión y aparcamientos no formando parte de la superficie de explanada útil para zona de almacenamiento. La zona de almacenamiento del muelle será de 102 000 m².

Se colocarán una defensa SUC-1000 H ó similar y un bolardo de 75 Tm por cajón, además de una escalera de pates cada 50 m.

En la fase 1 se han ejecutado 300 m en la parte del muelle más cercana al contradique, completándose el muelle (a partir de octubre de 2005) hasta su unión con la dársena pesquera en la fase 2. Asimismo se ha realizado ya parte del dragado de la nueva dársena y del canal de entrada hasta la cota -12 m.

**Obra: "Muelle de las Azucenas. 2ª fase"**

La obra del Muelle de las Azucenas 2ª Fase, que completa la creación de la nueva dársena del Puerto de Motril, aumenta la longitud de muelles disponibles para dar servicio a los tráfico, además de dotar al Puerto de un muelle cimentado a la cota -14 m, y una dársena y canal de entrada dragados a la cota -12 m.

En la segunda fase del muelle se han ejecutado 312 m de muelle vertical de cajones de hormigón cimentados a la cota -14 m. En el extremo más occidental del muelle se ha colocado un cajón de forma transversal al resto materializando un tacón ro-ro. La alineación se compone de 10 cajones, de eslora 31,10 m, manga 13,60 m y puntal 15 m y el cajón que conforma la rampa ro-ro.

La dársena se draga a la cota -12 m, junto con el canal de acceso, de forma que además de proporcionar calados suficientes para las maniobras y la operación de buques, se obtiene el material necesario para el relleno de la explanada.

Los cajones se cimientan sobre una banqueta de escollera de 50 a 100 kg, vertida sobre una zanja dragada a la cota -16,00 m y de espesor 2 m. La coronación de la banqueta se realiza con un enrase de grava para servir de base al cajón. Una vez fabricados los cajones, han sido fondea-

dos y rellenas sus celdas con relleno procedente del dragado. Posteriormente se ha ejecutado un relleno de material de cantera, todo uno, en el trasdós.

La superestructura, desde la cota de coronación de los cajones hasta la cota del muelle, +3,50 m, consta de dos zonas diferenciadas:

- Zona del cantil del muelle: consta de un macizo de hormigón armado, sobre el que se colocan las defensas cada 20 m, se anclan los bolardeos de 100 Tm cada 20 m y se dispone de la galería de servicios y la vía de apoyo de las patas delanteras de las grúas.
- Zona trasera: compuesta de un segundo macizo de hormigón armado que sirve de apoyo a la vía de las patas traseras de las grúas, de anchura 2,20 m y espesor 2,50 m.

La zona entre macizos se pavimenta con hormigón en masa sobre zhorras apoyadas en suelo seleccionado.

Una vez que el recinto se rellena hidráulicamente con los productos procedentes del dragado, se completa el relleno con suelo seleccionado y zhorra hasta la cota final de la explanada.

SANTA CRUZ DE TENERIFE

Obra: "Ampliación del puerto de la Estaca"

El objeto de las obras es acondicionar las instalaciones del Puerto de La Estaca para cumplir con las condiciones de seguridad frente a la acción del oleaje y adecuar a la demanda prevista sus condiciones de operatividad. Especialmente en lo que a línea de atraque y superficie se refiere.

Las obras están integradas por:

- Prolongación del dique de abrigo en 388,50 m de longitud.
- Adelantamiento del muelle existente en 29 m para formar una plataforma de preembarque.

- Creación de una dársena interior con capacidad para unas 130 embarcaciones de hasta 15 m de eslora.
- Construcción de una explanada terrestre de 1,5 Ha en el interior del puerto.
- Obras complementarias.

Esta obra está prácticamente terminada. En fase de remates. El 23 de junio de 2006 se inauguró de forma oficial la ampliación del puerto de La Estaca y la nueva vía de acceso al complejo.



Obra: "Modificado nº 1. Nueva base contenedores dársena Este, 1ª fase"

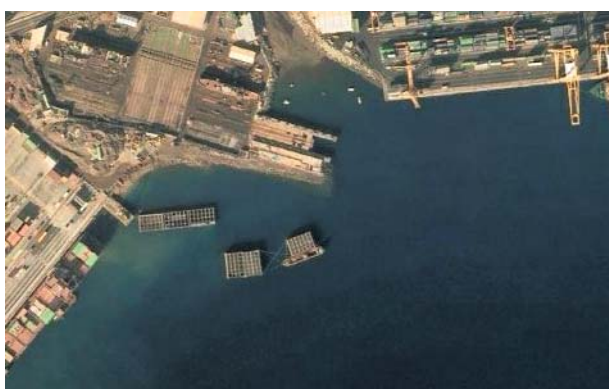

El objetivo es aumentar la capacidad de la Dársena del Este del puerto de Santa Cruz de Tenerife, para atender el tráfico de Contenedores.

Consiste básicamente en la construcción de una línea de atraque de aproximadamente 320 metros de longitud y 16 metros de calado, que parte desde la actual rampa de

la base de contenedores del Bufadero siguiendo una alineación prácticamente paralela al actual muelle.

La nueva alineación está constituida por 12 cajones prefabricados de hormigón (uno a la cota -14,00 m y los demás a la cota -16,00 m). Los cajones tienen 25,94 metros de eslora y 16,75 metros de manga en el fuste. Los cajones van dotados de unas cámaras antirreflexión con el objeto de atenuar la posible reflexión en el interior de la dársena. El cierre lateral de la explanada se realiza con un manto de protección de escollera de 2 Toneladas. Empleándose escollera de 500 Kg. en el talud de la margen derecha de la desembocadura del Barranco.

Esta obra está en construcción. Se ha realizado parte del dragado y de la retirada de escollera. Se han fabricado los cajones, se ha realizado la banqueta de cimentación y el enrase de los tres primeros cajones los cuales se han fondeado. Se ha realizado parte del relleno de cajones y general.

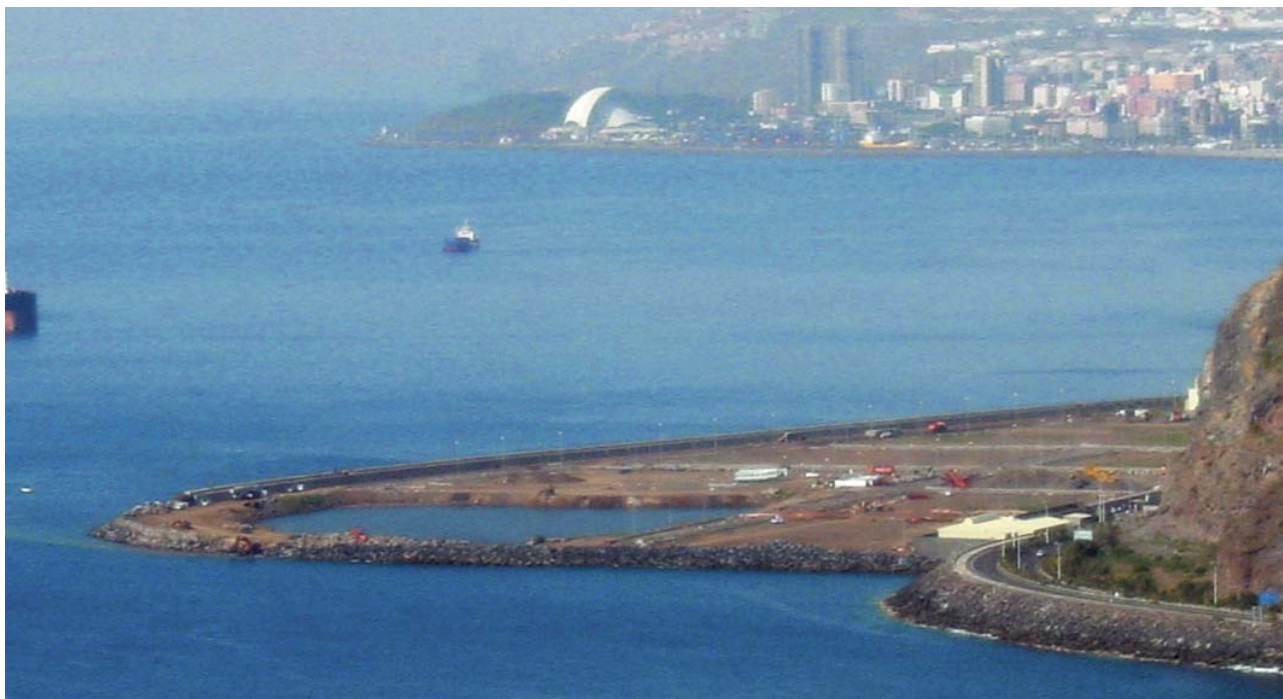

Obra: "Modificado nº 1. Defensa ensanche explanada dársena pesca, 3ª fase del puerto de Santa Cruz de Tenerife"

Consiste en continuar el dique de protección de la explanada que se ha venido generando en la Dársena de Pesca hasta cerrar por completo el recinto que posteriormente debe rellenarse.

El dique tiene dos tramos bien diferenciados con tipologías diferentes.

El primer tramo es un dique vertical construido con cajones de hormigón armado apoyados en banquetas de

escollera y coronados a la cota +9,00 m por un espaldón de hormigón armado. La longitud total de este tramo es de 430 m.

El segundo tramo es un dique en talud de todo uno protegido por dos mantos de escollera. La longitud de este tramo es de 380 m.

Esta obra está prácticamente terminada. En fase de remates.

Obra: "Ampliación y protección roque La Hila, San Sebastián de la Gomera"

Tiene por objeto la generación de una nueva explanada anexa al actual dique del puerto de San Sebastián de La Gomera. La superficie de la misma tendrá unos 16.430 m².

Para contener los rellenos de la explanada es necesario construir un dique vertical, paralelo al actual dique y a una distancia de él de 105 m, y un dique de cierre en talud, éste último en el lado sur de la explanada. El dique vertical a su vez se divide en dos tramos, el primero ejecutado con hormigón en masa, de unos 125,5 m de longitud.

Tanto el dique vertical como el dique en talud están rematados por un espaldón de hormigón armado, coronado a la cota +10,00 m.

Esta obra está en construcción. Durante 2006 se finalizó la banqueta del dique vertical, el fondeo de los 5 cajones y el dique de hormigón sumergido.

También se terminó en su totalidad el dique en talud salvo la parte superior de la protección de esco-



llera y el espaldón y se materializó el trasdosado del dique vertical (pedraplén) encima del que se colocó geotextil para evitar que se mezclara con el relleno general para la construcción de la explanada. El porcentaje del relleno general finalizado alcanzó un noventa por ciento del total.

SEVILLA

Obra: "Actuaciones en mejoras de accesos marítimos, nueva esclusa"

El conjunto de actuaciones de infraestructuras contempladas dentro del programa de mejora del acceso marítimo al Puerto de Sevilla, tienen como objetivo hacer viable el acceso de buques de mayores dimensiones al recinto portuario de Sevilla ubicado en el PK 89,5 de la vía navegable E.60.02 inscrita en el Guadalquivir. Estas obras concluirán en 2008.

Las actuaciones principales consisten en: el dragado selectivo de la E.60.02 para asegurar un calado útil de 8,5 m en bajamar y la construcción de una nueva esclusa de dimensiones útiles: 40 m de manga y 380 m de eslora. Dentro del mismo proyecto se ejecutan las infraestructuras necesarias para la explotación portuaria de 400 Ha adicionales de suelo y la mejora de la conexión entre ambos márgenes del río mediante la ejecución de tres puentes móviles.

Iniciada la construcción de la Nueva Exclusa en agosto de 2005, los trabajos desarrollados en 2006 se han centrado en los movimientos de tierra precisos para terminar el cierre del recinto en construcción. El recinto de construcción tiene 800 m de longitud por 400 m de ancho. Para su vaciado mediante excavación y dragado ha sido necesi-

ria la construcción de vaciaderos en una superficie aproximada de 40 hectáreas. Simultáneamente se ha procedido a su impermeabilización mediante la ejecución de un muro de bentonita perimetral. Este muro tiene un canto de un metro, y una altura de aproximadamente 25 m.

El dragado parcial del recinto ha sido llevado a cabo por una draga tipo cortador, con producciones medias de 12.000 m³ por día, y bombeos del material a los vaciaderos habilitados al efecto, con distancias superiores a los 800 m de distancia. Dicha producción a tres turnos, con esas distancias de transporte, hubiera requerido al menos diez excavadoras de tamaño medio y una flota de no menos de 400 camiones del tipo bañera.

Además, y fuera del cuenco de la Nueva Exclusa, se han ejecutado los viales de tráfico rodado, que se encuentran completamente terminados, hasta explanada, incluyendo drenaje transversal y longitudinal y se ha ejecutado parcialmente el paquete de firmes hasta la capa intermedia de aglomerado. A su vez la nueva infraestructura ferroviaria, se encuentra prácticamente terminada a falta de la ejecución del drenaje transversal.



Obra: "Urbanización acceso general y viario 1ª fase obra"



El incremento sostenido de la actividad portuaria motiva la necesidad de habilitar para la explotación portuaria la Dársena del Cuarto ubicada al sur, dentro de la zona de servicio del Puerto de Sevilla.

Construida dentro de las actuaciones del canal Sevilla-Bonanza en los 70, el ámbito de la dársena permite dedicar 80 Ha a terminales de logística portuaria, e industrias vinculadas a la actividad portuaria. También acogerá el segundo recinto logístico y el nuevo acceso ferroviario al recinto portuario.

La ejecución de las obras han consistido fundamentalmente en la ejecución de un viario de dos carriles por sentido y mediana de 3.160 m de longitud, paso a distinto nivel sobre la futura vía de circulación ferroviaria del recinto portuario e instalaciones y redes de suministro necesarias para la ubicación de actividades portuarias, industriales y logísticas.

TARRAGONA

Obra: "Prolongación dique rompeolas"

Las obras han consistido en prolongar el dique exterior actual en una longitud de 845 m siguiendo la alineación del dique existente con una solución tipo de dique vertical constituido por cajones prefabricados de hormigón armado de 24.00 m de anchura en el fuste, 26.00 m de anchura en la base y cimentados a la cota -21.50 m. En total se han construido 11 cajones de 66.85 m de eslora, resolviéndose la unión de este dique con el actual con una sección tipo de dique en talud con un manto de protección de bloques de hormigón.

Entronque

Por tanto, la sección tipo del dique en esta zona es similar a la ya existente en la denominada actualmente 5ª alineación y tiene una longitud de unos 95 m. La cota de coronación es de +9,40 m, en relación con el cero del Puerto.

La sección contiene un manto de protección exterior formado por una doble capa de bloques de hormigón en masa paralelepípedos de 39 Tm de peso.

En la parte superior de la sección, los bloques de hormigón se apoyan sobre un espaldón de hormigón en masa.

Cuando esta sección alcanza el primer cajón del tramo vertical, la sección varía sensiblemente respecto a la definida anteriormente, con un manto de protección constituido por bloques paralelepípedos de hormigón en masa de 59 Tm de peso.

El cuerpo de estas secciones tipo está constituido por todo uno de cantera.

Todo el material de escollera ha procedido de las canteras de piedra caliza situadas en los alrededores de Tarragona.

Cajones

Los cajones están aligerados interiormente mediante celdas cuadradas de 4,40 x 4,40 m que se rellenan de material granular.

Los fondos en los que discurre la obra varían de manera progresiva entre unos calados de -23.00 y -27.00 m aproximadamente, si bien para la cimentación de los cajones se realizó un dragado de los 2.00 m superiores del terreno natural, constituidos por arcillas limosas. El terreno existente por debajo de esta capa superficial presenta unas buenas características resistentes.

Los cajones se cimentan sobre una banqueta de todo uno de cantera coronada con una capa de escollera de 100 a 200 kg de 1,15 m de espesor. Esta última se nivela a la cota -21,50 con grava de pequeño tamaño de tal manera que permita disponer de un plano de apoyo regular para la estructura. El resguardo de la banqueta de apoyo es de 12,00 m en el lado mar y 20,00 m en el lado tierra.

La banqueta se encuentra protegida en el lado mar con un manto de escollera mayor de 1 Tm. Al pie del cajón se dispone un bloque de guarda de hormigón en



masa de $5,00 \times 2,50 \times 1,60$ m que protege de posibles socavaciones por efecto del oleaje que pudiesen perjudicar la estabilidad de la estructura.

Esta protección del pie del dique, consistente en el bloque de guarda y el manto de protección, se dispone en el lado mar prolongándolo por todo el morro hasta 10,00 metros en el lado tierra, si bien en este caso se considera la necesidad de incrementar el peso de los bloques pasando sus dimensiones a $5,00 \times 2,50 \times 2,00$ m.

En el lado tierra, escasamente afectado por el oleaje, se suprime el manto exterior de escollera, quedando como manto de protección una capa de escollera de 100 a 200 kg.

Espaldón

Realizada la banqueta y colocados los cajones, éstos se han rellenado con material granular y se ha procedido a la construcción del espaldón del dique. Dicho espaldón se ha construido con hormigón armado, con una modulación de las casetas de 9,65 m, con un ancho de los tabiques transversales de 1,00 m y de una losa anclada a los cajones mediante armadura pasante de los cajones.

Superestructura

En el lado puerto los cajones se coronan con una viga cantil de hormigón armado en la que se ha dispuesto una galería visitable para el paso de futuras canalizaciones. Esta viga vuela 0,50 m desde el paramento de los cajones. La disposición de esta superestructura permitirá la utiliza-

ción de la cara interior del dique vertical como muelle de atraque (unos 715 m de dique-muelle).

El recinto encerrado entre el espaldón y la viga cantil (entre las cotas +4,20 y +4,03 debido a la pendiente que se ha previsto para evacuación del agua por escorrentía natural) se rellena con material seleccionado sobre el que se dispone una capa de base de zahorra artificial de 0,25 m de espesor y una capa de hormigón HP-40 de 0,30 m de espesor que conformará un pavimento definitivo para el ocasional tránsito de peatones y vehículos. La anchura útil de operación es de 17,30 m.

El resto de la superestructura hasta la coronación de los cajones se rellena con material seleccionado.

El calado de los cajones posibilita el atraque interior de buques, por lo que se ha dotado a toda la ampliación del dique de los servicios de suministro eléctrico, iluminación, saneamiento y agua necesarios, así como de defensas y bolardos.

El andén alto del dique se configura como un espacio de paseo prolongando el actual, dotándolo de mobiliario urbano y consiguiendo su mimetización en el entorno.

Durante la ejecución de las obras se han realizado sucesivas aportaciones de arenas a la playa de la Pineda para su regeneración (400.000 m³ en cuatro años), de acuerdo con la Declaración de Impacto Ambiental del proyecto.

El plazo inicial previsto era de 36 meses (finalización en junio de 2007), y se ha visto reducido sensiblemente a marzo de 2007.

Las obras se han cofinanciado por Fondos de Cohesión de la Comunidad Europea en un 50%.

VALENCIA

Obra: "Recinto y atraque en el dique del Este"

Este proyecto contempla la construcción de dos alineaciones de muelle de atraque, una de 1.000 m de longitud paralela al Dique del Este, y otra de unos 350 m de longitud y perpendicular a la primera, además de los rellenos tras ellos que configuran las superficies de almacenamiento de mercancía.

Los muelles se proyectan con un calado útil de 16 m y su tipología será de cajones flotantes cimentados sobre banqueta de escollera formada en una zanja que se draga en el fondo al efecto.

La nueva superficie que quedará disponible para las operaciones portuarias una vez concluidas las obras será de unos 330.000 m².

Para conseguir esta superficie se rellenará el espacio tras los cajones con unos 3,8 millones de m³ de materiales de diversas procedencias previstas, principalmente del dragado de las diferentes dársenas del puerto de Valencia y de las obras de ampliación del puerto de Sagunto.

Posteriormente, los rellenos así constituidos se consolidarán mediante precarga con drenaje para conseguir una

capacidad portante adecuada al uso al que se destinarán estos terrenos y se terminarán en superficie con la construcción de un pavimento adecuado.

Se prevé su terminación en el ejercicio 2007.



Obra: "Muelle Sur nueva dársena y dragado"



En este muelle sur se ha previsto la instalación de una terminal de graneles no aptos para el consumo humano, así como una terminal dedicada al tráfico de vehículos.

La obra consiste en la ejecución de la alineación del muelle sur de 880 m de longitud, de 16 m de calado, y el relleno con materiales procedentes del dragado de la dársena.

Como, además, es necesario dotar de acceso marítimo a toda la longitud del muelle, se necesita dragar una zona bastante mayor que la estrictamente necesaria para los rellenos. En total se deben dragar más de 6 millones de metros cúbicos que resultan excedentarios con respecto a los rellenos necesarios, por lo que se procederá a rellenar otras explanadas en el muelle oeste, completando hasta un total de 707.000 m cuadrados de explanada.

La dársena se draga hasta conseguir un calado de 16,50 m.

Su ejecución finalizará en 2007.

Obra: "Conexión entre transversales definitiva"

Las obras comprenden todas las actuaciones necesarias para adaptar los actuales muelles transversales a la situación tras la apertura de la nueva bocana de la dársena interior, reponiendo los muelles que dejan de ser aptos para el tráfico de mercancías. Las distintas actuaciones son las siguientes:

En la cara exterior de los transversales se construye un nuevo muelle entre los de Levante y Poniente, con una sola alineación distante unos 35 m hacia el Este de los existentes en los transversales, mejorando el calado hasta los 10,50 m, haciéndolo apto para el atraque de cruceros y de buques de mayor calado que los 7,50 m de los actuales transversales. Esta alineación recta se completa con dos tacos RO-RO en sus encuentros con los muelles de Levante y Poniente, reponiendo los tacos ya existentes en ambos. La parte marítima de la obra se completa con el relleno de la superficie resultante y su pavimentación, la reposición de los servicios afectados, etc...

Por otra parte, se incluye la remodelación de los viales que, desde la zona sur, dan acceso al muelle de Levante. Se proyectan dos intersecciones tipo glorieta, pasando el vial de acceso al muelle de Levante por debajo de la que queda más próxima a la zona que linda con la ciudad, con objeto de facilitar el tráfico al mismo nivel entre ésta y la zona destinada al tráfi-

co de cruceros en el muelle de Poniente. Este vial se ha proyectado de dos carriles por sentido, con mediana no rebasable y discurre en la zona de falso túnel entre pantallas de hormigón armado que alcanzan la cota -25 para evitar filtraciones de agua, ya que la rasante se encuentra en algún tramo por debajo del nivel del mar.

Por último, se incluye la reubicación de la pasarela de embarque de la concesión de pasajeros para adaptarla a la nueva ubicación del muelle, la reubicación de la grúa situada en el Transversal de Levante exterior en el muelle de Levante y otras obras complementarias y accesorias.

Esta obra se terminará en el año 2007.



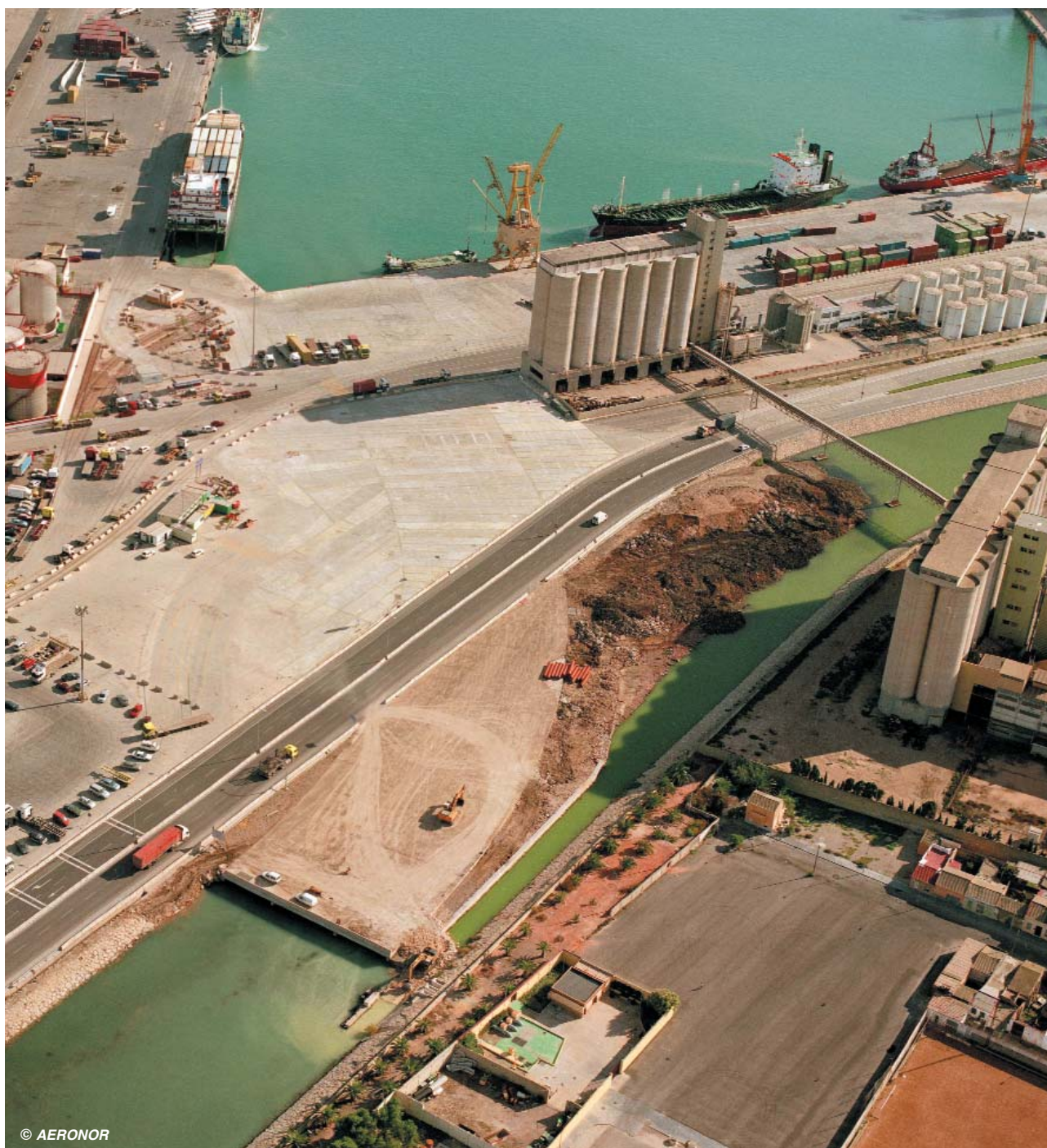

Obra: "Nuevo encauzamiento viejo cauce río Turia"

Las obras que comprenden este proyecto se ubican en el Muelle del Turia del Puerto de Valencia, constituyendo una estructura de unos 340 metros de longitud, compuesta por un cajón que permite encauzar las aguas del río en su desembocadura al mar, mientras la parte superior es aprovechada para usos portuarios.

El cajón tiene tres secciones tipo, una primera zona de 20 metros ejecutada con pantallas de hormigón con carácter resistente de 0,80 m las exteriores y 0,60 m las interiores que sirven de apoyo a una losa superior postesada de un metro de canto.

La segunda zona está constituida como un cajón continuo tricelular interrumpido sólo por las juntas de dilatación cada 12 m. Este cajón está formado por una losa inferior rematada a la $-2,75$, dos muros laterales de 0,80 m de ancho y dos centrales de 0,60 m, cuya zona superior sirve de apoyo a una losa postesada de un metro de canto. El apoyo losa-hastiales se materializa mediante unos apoyos de neopreno en los hastiales exteriores y mediante una rótula plástica de hormigón en los interiores.

Finalmente, los 35 m más próximos al muelle, al tener que realizarse con la obra inundada, se ha tenido que ejecutar mediante piezas prefabricadas.

Para no condicionar las futuras soluciones de paso del ff.cc., la losa soportará en todo su recorrido 5Tm/m².

Se han dejado 32 tubos pasantes de diámetro 300 y 10 de diámetro 500 mm en previsión de futuros pasos de

servicios. Además, para permitir un mantenimiento interior del cajón, se han creado cuatro arquetones de acometida situados a ambos lados del cajón y separados entre sí una distancia de 112 m.

Se ha repuesto el pavimento portuario que había sido afectado por las obras mediante hormigón HP40.

Terminó en el ejercicio 2006.

Obra: "Consolidación y pavimento contenedores MSC fase II"



© PAISAJES ESPAÑOLES

En el Muelle Adosado al Viejo Cauce se han ejecutado las obras de pavimentación de una primera fase de unos 150.000 m², que ha permitido el inicio de la explotación de la MSC Terminal Valencia, S.A. en septiembre de 2006.

Otra superficie de similar cuantía se está creando mediante el adelantamiento hacia el Este del cierre del muelle y del posterior relleno de éste y del último tramo del viejo cauce del río Turia.

Para la puesta en valor de estas nuevas áreas se debe ejecutar la consolidación de esta parcela mediante precar-

ga de tierras, la pavimentación con hormigón HP-40 apoyado en zahorra artificial y pedraplén, y la continuación de los servicios provenientes de la fase I (alumbrado, agua potable, red contraincendios, media tensión, teleproceso, etc). Asimismo se construyen las vigas de rodadura de los trastainers y la continuación las vigas carril de las grúas portacontenedores.

Al igual que se hizo con la fase I, el diseño de todos los elementos se basó en las especificaciones y proyectos básicos de MSC Valencia Terminal.

Su ejecución terminará en 2007.

Obra: "Ampliación superficie muelle adosado al viejo cauce"

Las obras comprenden la ampliación de la superficie del muelle y el dragado de la dársena de la Ampliación Sur del Puerto de Valencia.

Para la ampliación de la superficie se ejecutan, en primer lugar, dos diques en talud. Estos diques constan de un núcleo formado por frente de cantera, un manto de filtro de 1,20 m de espesor formado por escollera cribada de 100 a 200 kg y un manto de protección de 2 m de espesor y escollera de peso mayor de 3,00 toneladas.

El primer dique es paralelo al actual dique de cierre del recinto de Fangos y cierra con este con un dique paralelo al antiguo cauce. Este dique se ejecuta en la Fase I de la obra.

El segundo dique es prolongación del primero y cierra la desembocadura del antiguo cauce.

El dragado se realiza en la dársena Sur del puerto de Valencia mediante dragas mecánicas, ya sea de rosario de cangilones, con cuchara rígida, cuchara articulada o retroexcavadora para evitar la turbidez de las aguas. El material de este dragado se carga sobre gánguil y se vierte en los recintos creados por los diques.

El relleno de los recintos creados por los diques a partir de la cota -4,00 m se completa mediante material de préstamo.

En el lado norte de la parcela se sitúa un canal de recogida de aguas de lluvia para su posterior vertido al mar de 658,80 m de longitud.

La obra se terminó en 2006.

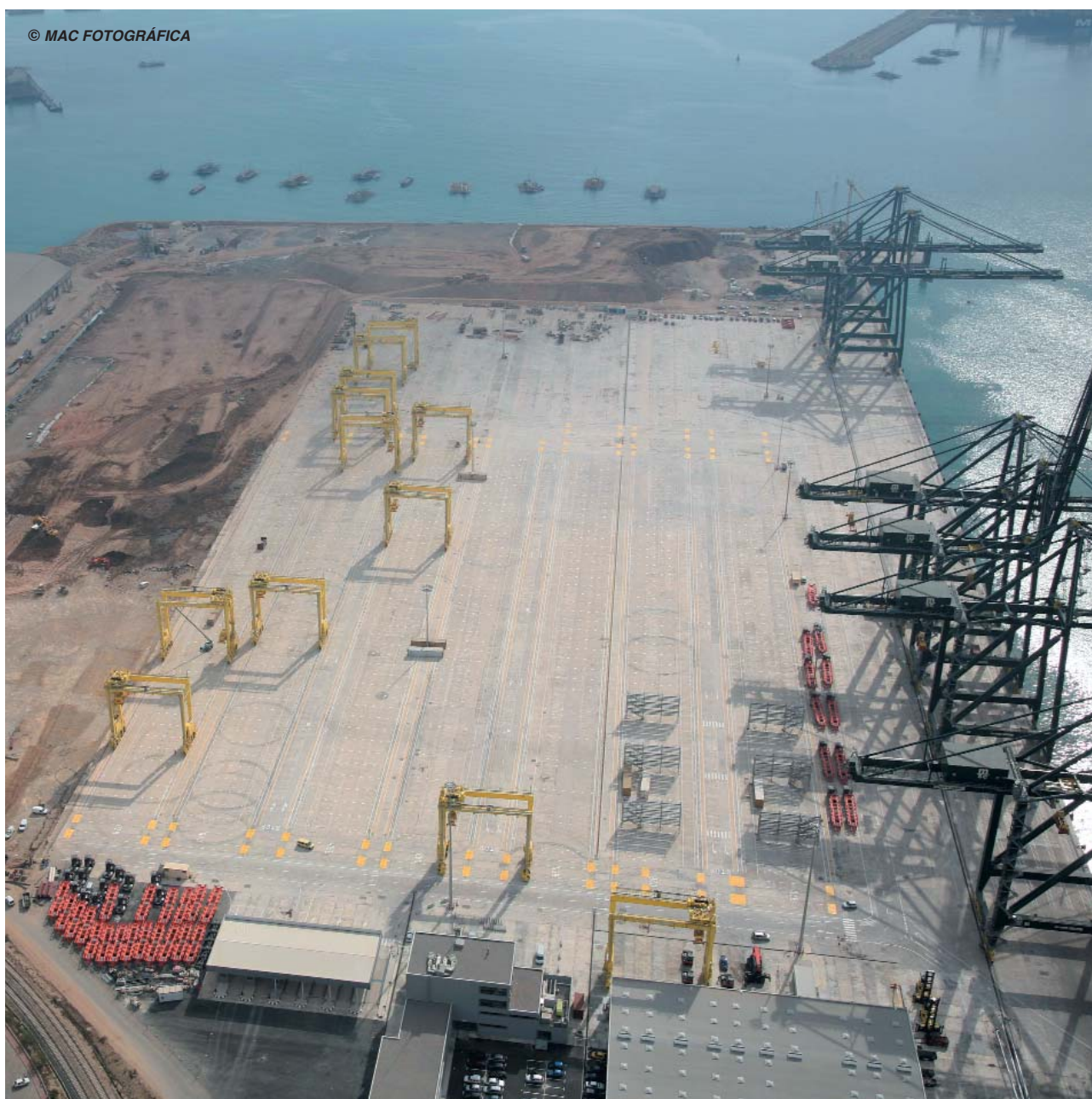

© MAC FOTOGRAFÍA



© TALLER DE IDEAS Y COMUNICACIÓN

Obra: "Recinto ampliación Xitá interior (muelle y relleno)"

El proyecto consiste en la prolongación del denominado Muelle de la Xitá o Muelle de la dársena Norte hacia el norte en una longitud de unos 236 m adicionales a los ya existentes, más una segunda alineación perpendicular a la misma, de unos 60 m de longitud, además de los rellenos tras ellos que completan la superficie.

Con objeto de conducir las mercancías a granel descargadas en dicho muelle hasta las respectivas terminales, se hace necesario construir un conjunto de tuberías de impulsión similares a las existentes en el atraque actual, así como una instalación específica de descarga, que son objeto de una inversión distinta de la de infraestructura portuaria.

El muelle tendrá un calado útil de 16 m, y su tipología es de cajones flotantes cimentados sobre baqueta de escollera formada en una zanja que se draga en el fondo al efecto.

La superficie nueva que quedará disponible será de 25.000m², para lo que rellenará el espacio tras los cajones con 250.000 m³ de materiales de diversas procedencias, principalmente del dragado de las diferentes dársenas del Puerto de Valencia y rellenos terrestres procedentes del exterior.

Finalmente, los rellenos así constituidos se terminarán en superficie con la construcción de un pavimento adecuado al uso que se va a dar a la superficie.

Esta obra se finalizó en 2006.

Obra: "Consolidación parcela Noreste ampliación Sur"



© AERONOR

Esta inversión tiene por objeto los trabajos de consolidación de los rellenos de la parcela citada mediante las siguientes actuaciones:

- Retirada de un terraplén, objeto de un tratamiento experimental previo a esta obra, y del material de vertido depositado en zonas puntuales del perímetro de la laguna.
- Ejecución y control de una costra de suelo-cemento de cuatro metros de espesor en un área de 65.000 m².

- Instrumentación mediante placas y líneas continuas de asiento, señales de puntería, inclinómetros y piezómetros de cuerda vibrante.
- Construcción de un drenaje horizontal para la evacuación del agua procedente de la consolidación, incluyendo la colocación de un manto drenante protegido inferior y superiormente por geotextiles, pozos, zanjas drenantes, conducciones, cunetas, sistema de bombeo, etc.
- Disposición de drenes verticales de 15,2 m de longitud aproximada, con una densidad de uno por cada dos metros cuadrados.
- Precarga de tierras con alturas de 6, 8 y 9 m –según zonas–, sobre la rasante de la explanada de firme portuario, en una superficie de 130.000 m².
- Control y lectura de la instrumentación durante el tiempo de consolidación, dentro del plazo de garantía.

La ejecución finalizará en 2007.

Obra: "Pavimento contenedores Terminal MSC fase I"

La parcela objeto de esta actuación se encuentra en el Muelle Adosado al viejo cauce del río Turia, situado en la zona de la desembocadura, limitando al norte con la margen derecha del río, al este con la entrada de la Dársena Sur, al sur con la propia dársena y al oeste con el Muelle Costa.

La parcela a pavimentar tiene una planta rectangular de 530 x 285 metros cuadrados, situada de manera que la dimensión mayor se encuentra en dirección este-oeste.

En función el uso al que está destinado, se construyen distintas secciones de pavimento.

Se construye también la red de drenaje superficial, instalaciones de agua potable, instalación eléctrica de media tensión, contra-incendios, y comunicaciones.

Además se ejecuta a 100 pies del carril delantero existente en la riba, una viga de hormigón armado con sección de "T" invertida previa mejora del terreno subyacente con una malla de columnas de grava de 0,80 m de diámetro en cuantía de una por cada cinco metros cuadrados.

El carril existente en la riba, que era A-100 se sustituye por un A-120 que es el mismo que se incorporará a la cimentación trasera.



© PAISAJES ESPAÑOLES

Se ejecuta también la demolición de los primeros 116 m de la superestructura del muelle, por carecer de galería eléctrica para alimentación de las grúas portacontenedores, y su nueva construcción.

Se terminó en 2006.

Obra: "Prolongación muelle Levante"

Las necesidades de espacio en la dársena interior del puerto para albergar las instalaciones de la Copa del América afectan a las terminales polivalentes del Muelle de Levante en dos sentidos: por una parte se invade una superficie de unos 11.000 m² y por otra parte se pierde una alineación atracable por buques de unos 140 m.

Con objeto de reponer tanto la superficie como el muelle, se hace necesaria la prolongación del muelle de Levante en unos 82 m con 16 m de calado y la construcción de otra alineación posterior de unos 175 m, también con 16 m de calado, creando un recinto de

aproximadamente 21.000 m² que completa la reposición necesaria.

Las obras se completan con la prolongación por un lado y construcción por otro, de las vigas carril para el movimiento de grúas de contenedores, debidamente cimentadas.

Esta segunda alineación se ha previsto de tal manera que en el futuro pueda prolongarse hasta el antiguo muelle del Desguace, sustituyendo al actual muelle de Llovera que tiene únicamente 9 m de calado y resulta poco apropiado para el tráfico de contenedores que atiende.

La ejecución finalizará en 2007.

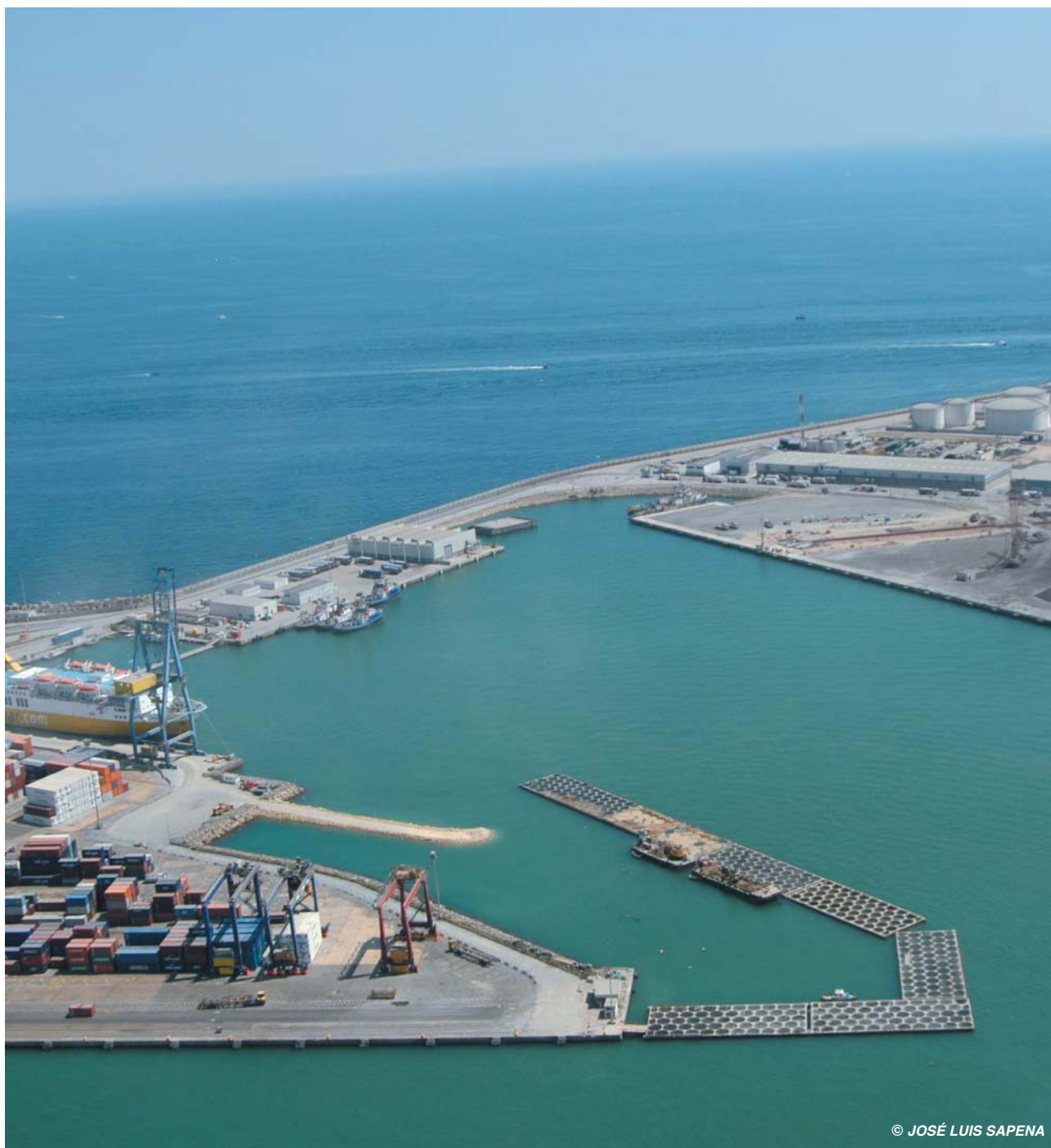

© JOSÉ LUIS SAPENA



© TALLER DE IDEAS Y COMUNICACIÓN

Obra: "Complementario modificado obras abrigo y prolongación dique"

Puesto que los estudios realizados demuestran la conveniencia de prolongar el dique exterior, se decide acometer esta obra. Las ventajas señaladas son que se reduce sensiblemente la reflexión del oleaje de Levante en el contradique y, en consecuencia, sus efectos sobre los buques que acceden al Puerto de Sagunto. Esta prolongación aumenta, además, la zona resguardada al oleaje en el interior del canal de entrada, lo que permite llegar a la zona de parada y de reviro en mejores condiciones de velocidad y de control del buque.

Las obras consisten en la prolongación del dique de abrigo en cuatro cajones de hormigón armado del mismo tipo que los empleados para el dique exterior contemplado en el proyecto original, esto es, de celdas circulares de 3,30 m de diámetro; las dimensiones son: 39,206 m de eslora por 19,600 m de manga y 16,00 m de puntal y están fondeados a la cota -15,00 m.

Los cajones están cimentados en zanja dragada en fondo marino a la cota -21,00 m, sobre la que se vierte una banqueta de escollera que se enrasa a la cota -15,00

m. El pie de los cajones del dique en el lado mar así como el primer cajón en el lado dársena se protege con bloques de guarda aligerados de 22 Tm de peso, y la banqueta de escollera con otra escollera de protección de mayor peso.

El espaldón se mantiene igual al que se está ejecutando actualmente, coronado a la cota +9,00 m y en el lado dársena se emplea un espaldón rebajado con botaolas; sobre los cajones se proyecta una losa de hormigón de 50 cm con tapones de 50 cm y anclajes de espaldón en celdas exteriores de 1,00 m con armaduras de anclaje para transmitir y repartir los esfuerzos soportados por el espaldón a toda la superficie del cajón.

Además se ejecutan en el dique exterior y en el contradique las instalaciones de media tensión, alumbrado, red contraincendios, comunicaciones, y agua potable.

Se pavimenta también el dique norte existente, en el tramo que conecta las actuales explanadas con el nuevo muelle formado por el lado dársena del dique exterior.

La ejecución finalizó en 2006.

VIGO

Obra: "Adquisición de suelo y gestión de la PLISAN"

Después de realizar los trabajos de revisión de los expedientes, resultaron un número real de fincas de 6.338 y una valoración final, incluidas indemnizaciones, plantaciones, construcciones y mutuos acuerdos, de 36.539.741,75 €.

A esta cantidad, hay que sumarle 1.125.000,00 € por la gestión realizada por la empresa XESTUR, S.A. (Xestión Urbanística de Pontevedra) y 1.261.882,75 € por la asistencia técnica contratada para realizar los trabajos específicos de la expropiación.

La suma final resulta de 38.926.624,50 €.

En un principio la Autoridad Portuaria tenía un porcentaje de participación del 45%, lo cual suponía una inversión en adquisición de terrenos de 17.516.981 €.

En el año 2006 se decidió incrementar el porcentaje de participación, y pasar de un 45% a un 60,58%, por lo que el presupuesto final ascendió a 23.581.749,13 €.



A 31 de diciembre se han realizado todos los pagos de las actas de ocupación y tan solo quedaría la suscripción de un convenio con un particular, propietario de una vivienda y de varias edificaciones más.

VILAGARCÍA

Obra: "Explanada y prolongación línea de atraque del muelle de Ferrazo"

El objeto de la mencionada obra surge de la necesidad de ganar espacio terrestre y línea de atraque en el Puerto de Vilagarcía, consistiendo las mismas en:

- Dragado: de una zanja para la cimentación de muelles y dique a una cota variable hasta encontrar terreno competente. El volumen estimado a dragar es de 1 380 000 m³, que se puede clasificar como de categoría I y II, y está previsto verterlo en alta mar a 18 millas de distancia del puerto.
- Prolongación del actual dique de Ferrazo: en 70 m para dar protección a la explanada que se crea. La sección tipo es en talud, similar a la existente, y constituida por un núcleo de todo uno, capas filtro de escollera de 50 y 500 kg y manto principal de escollera de 5 Tm.
- Muelle: distribuido en tres alineaciones: alineación Norte de 380,64 m, alineación Este de 201,50 m, y alineación Sur de 257,76 m. El muelle es de grave-



dad constituido por 24 cajones de hormigón armado de 42,193 m de eslora, 14,5 m de manga en fuste y 16 m de puntal y están aligerados interiormente por tres filas de celdas cuadradas de 4,40 m de lado.

El muelle actual de Ferrazo se prolonga 40 m con una sección tipo de hormigón sumergido.

En la esquina entre la alineación Sur y el muelle de Ferrazo existente se proyecta una rampa Ro-Ro de 30 m de anchura y 30 m de longitud con una pendiente del 6%.

- Explanada: será creada entre las alineaciones del muelle y el dique de ferrazo tiene una superficie de 80 170 m². Está previsto que se rellene con jabre procedente de canteras o desmontes hasta la cota +4,00 m. El último metro se rellenará con material seleccionado y compactado.
- Instalaciones: la explanada será dotada de una red de saneamiento de pluviales y en el muelle se dispondrán tomas de agua y electricidad.

Las obras comenzaron a ejecutarse el 29 de junio de 2004, y durante el año 2006 se ha realizado un 96,06% del capítulo correspondiente a "Muelles", un 92,48% del capítulo correspondiente a "Dique de protección", un 100% del capítulo de "Seguridad y Salud", un 35,01% del capítulo de "Relleno", y un 34,39% del capítulo de "Instalaciones", de modo que a 31 de diciembre los trabajos realizados alcanzan el 89,76% del total de ejecución de la obra. La fecha prevista para la finalización de las obras es el 29 de junio de 2007.

5.2. EVOLUCIÓN DE LAS INVERSIONES (millones de euros) / INVESTMENTS DEVELOPMENT (millions of euros)

5.2.1. Euros corrientes / Current euros

	1997	1998	1999	2000	2001	2002	2003	2004	2005	2006	TOTAL
A Coruña	12,5	10,1	7,5	8,0	18,8	15,4	5,1	7,2	15,5	32,9	133,0
Alicante	3,8	4,9	4,2	5,8	7,5	8,0	14,0	16,7	27,1	24,1	116,1
Almería-Motril	6,4	1,8	12,7	10,3	11,2	12,7	11,6	18,4	(1)		85,1
Almería	(1)								20,7	21,6	42,3
Avilés	4,1	3,4	5,4	2,6	5,0	3,8	14,0	12,0	17,4	12,5	80,2
Bahía de Algeciras	34,5	40,5	37,7	18,3	22,6	24,7	42,6	48,6	70,4	95,7	435,6
Bahía de Cádiz	8,9	7,1	6,9	8,7	7,2	10,7	13,5	17,8	7,8	11,1	99,7
Baleares	7,0	8,5	13,7	14,9	21,7	37,0	31,9	22,4	24,4	26,4	207,9
Barcelona	17,8	32,6	81,9	62,5	116,1	70,9	133,0	151,4	213,6	238,0	1.117,8
Bilbao	57,7	50,4	38,2	35,9	28,7	29,5	31,6	41,0	52,4	35,2	400,6
Cartagena	8,8	5,5	6,1	10,2	16,9	31,3	36,0	26,3	20,7	26,1	187,9
Castellón	7,8	10,2	9,2	6,1	2,9	31,8	29,0	27,8	19,3	17,3	161,4
Ceuta	5,4	3,9	6,0	4,5	3,4	5,3	7,3	6,0	6,8	9,2	57,8
Ferrol-San Cibrao	2,5	2,5	6,4	9,4	12,3	9,9	35,4	56,6	13,1	18,2	166,3
Gijón	5,6	9,3	7,2	23,9	29,8	29,0	36,8	23,8	53,6	126,8	345,8
Huelva	11,8	13,7	7,4	13,8	13,0	24,2	22,3	26,4	8,9	19,1	160,6
Las Palmas	32,3	42,2	23,4	29,2	42,9	39,4	61,9	73,0	46,7	43,1	434,1
Málaga	6,8	23,0	20,1	16,3	18,8	11,4	6,4	9,5	10,4	9,3	132,0
Marín y Ría de Pontevedra ..	3,9	5,0	2,5	3,6	5,0	4,1	5,4	4,4	4,8	3,0	41,7
Melilla	7,5	4,8	15,0	7,7	6,8	7,7	4,4	2,8	14,2	15,4	86,3
Motril	(1)								7,3	6,8	14,1
Pasajes	3,2	6,4	2,7	5,5	3,1	2,6	3,7	2,8	6,0	5,5	41,5
Sta. C. de Tenerife	14,0	15,2	17,2	17,2	26,0	16,2	22,2	32,9	29,8	30,2	220,9
Santander	8,3	3,8	7,9	14,2	15,2	11,8	4,2	19,1	8,7	8,3	101,3
Sevilla	3,7	3,3	5,8	6,9	3,1	6,9	5,8	2,4	19,5	37,8	95,2
Tarragona	23,2	27,3	25,6	20,0	21,4	19,1	23,0	21,1	27,1	25,3	233,1
Valencia	44,2	21,4	37,3	31,3	29,3	59,7	72,7	68,0	108,7	188,3	660,9
Vigo	14,0	13,6	6,6	15,2	9,8	19,2	18,3	36,8	16,0	18,3	167,8
Vilagarcía	3,2	2,6	2,9	3,1	2,1	1,3	1,5	5,4	5,3	7,0	34,4
Puertos del Estado	2,4	2,6	1,1	2,0	0,6	1,5	1,2	8,6	1,8	1,2	23,0
Ajustes consolidación	-0,4	-0,5	-0,1	-1,1	-1,5	-	-	-6,4	-	-	-10,0
TOTAL	360,9	375,1	418,5	405,8	499,7	545,1	694,8	782,8	878,0	1.113,7	6.074,4

(1) La Autoridad Portuaria de Almería-Motril se segregó el 01-10-2005 en las Autoridades Portuarias de Almería y de Motril, aunque los estados financieros se separaron con efectos 01-01-2005.

EVOLUCIÓN DE LAS INVERSIONES (EUROS CORRIENTES)

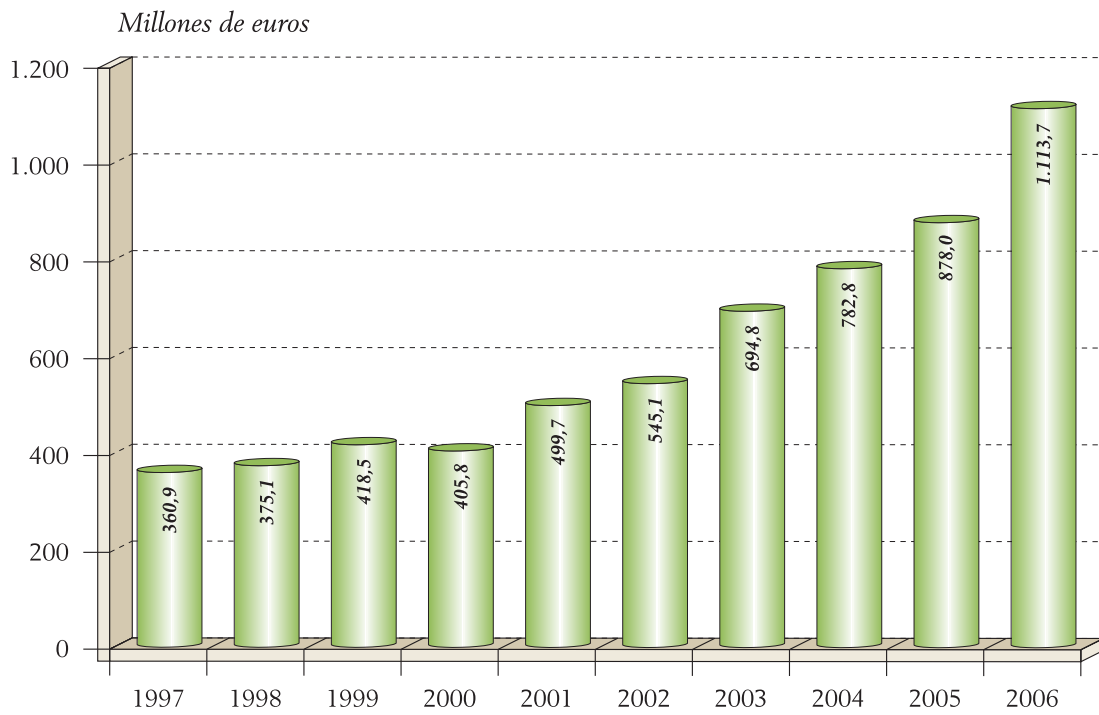

ANEJO 1

ANUARIO estadístico

*Comunidades Autónomas:
tráfico portuario
Autonomus Regional Government
depending ports: port traffic*

1. TRÁFICO TOTAL (Toneladas) / TOTAL TRAFFIC (Tonnes)

	GRANELES LÍQUIDOS LIQUIDS			Graneles sólidos Solids bulks	Mercancía general General cargo	Tráfico interior Local traffic	AVITUALLAMIENTO SHIP'S SUPPLIES			Pesca fresca Fresh fish	TOTAL TOTAL
	P. Petrol. Petrol p.	O. Líquidos O. liquids	Total Total				P. petrol. Petrol p.	Resto Rest	Total Total		
País Vasco	-	-	-	-	304.910	-	-	-	-	-	304.910
Cantabria	-	-	-	-	-	-	4.305	30.892	35.197	28.895	64.092
Asturias	-	-	-	-	-	-	1.469	-	1.469	894	2.363
Galicia	-	-	-	995.462	521.287	154	51.947	330.216	382.163	102.152	2.001.218
Andalucía	-	-	-	4.242.381	31.104	-	52.136	29.825	81.961	41.926	4.397.372
Murcia	-	-	-	-	-	-	-	12.199	12.199	4.194	16.393
Valencia	34.405	-	34.405	525.729	528.163	-	62.356	141.599	203.955	39.907	1.332.159
Cataluña	1.208	-	1.208	2.135.826	403.772	-	s.d.	s.d.	s.d.	37.789	2.578.595
Baleares	-	-	-	-	346.173	-	6.849	61.636	68.485	1.524	416.182
Canarias	-	-	-	1.986.995	-	-	-	-	-	1.159	1.988.154
TOTAL	35.613	-	35.613	9.886.393	2.135.409	154	179.062	606.367	785.429	258.440	13.101.438

2. TRÁFICO DE MERCANCIAS EMBARCADAS Y DESEMBARCADAS / LOADED AND UNLOADED GOODS TRAFFIC

	EMBARCADAS LOADED					DESEMBARCADAS UNLOADED					Transbor- dadas Tran- shipped	TOTAL TOTAL
	Cabotaje Domestic	Exterior Foreign	Avituall. Supplies	T. interior Local t.	Total Total	Cabotaje Domestic	Exterior Foreign	P. fresca Fresh fish	T. interior Local t.	Total Total		
País Vasco	82.295	9.144	-	-	91.439	192.124	21.347	-	-	213.471	-	304.910
Cantabria	-	-	35.197	-	35.197	-	-	28.895	-	28.895	-	64.092
Asturias	-	-	1.469	-	1.469	-	-	894	-	894	-	2.363
Galicia	278.373	886.309	382.163	154	1.546.999	17.574	333.972	102.152	-	453.698	521	2.001.218
Andalucía	2.108.214	2.164.980	81.961	-	4.355.155	-	291	41.926	-	42.217	-	4.397.372
Murcia	-	-	12.199	-	12.199	-	-	4.194	-	4.194	-	16.393
Valencia	678.590	186.580	203.955	-	1.069.125	194.230	28.897	39.907	-	263.034	-	1.332.159
Cataluña	1.637.954	167.869	s.d.	-	1.805.823	43.614	691.369	37.789	-	772.772	-	2.578.595
Baleares	120.796	-	68.485	-	189.281	225.377	-	1.524	-	226.901	-	416.182
Canarias	993.498	-	-	-	993.498	993.497	-	1.159	-	994.656	-	1.988.154
TOTAL	5.899.720	3.414.882	785.429	154	10.100.185	1.666.416	1.075.876	258.440	-	3.000.732	521	13.101.438

3. TRÁFICO EXTERIOR Y DE CABOTAJE / FOREIGN AND DOMESTIC TRAFFIC

	EXTERIOR FOREIGN			CABOTAJE DOMESTIC			Transbor- dadas <i>Transhipped</i>	Pesca, avitalla- miento, tráf. interior <i>Fish, supplies & local traffic</i>	TOTAL TOTAL
	Embarcadas <i>Loaded</i>	Desembarcadas <i>Unloaded</i>	Total <i>Total</i>	Embarcadas <i>Loaded</i>	Desembarcadas <i>Unloaded</i>	Total <i>Total</i>			
Pais Vasco	9.144	21.347	30.491	82.295	192.124	274.419	-	-	304.910
Cantabria	-	-	-	-	-	-	-	64.092	64.092
Asturias	-	-	-	-	-	-	-	2.363	2.363
Galicia	886.309	333.972	1.220.281	278.373	17.574	295.947	521	484.469	2.001.218
Andalucía	2.164.980	291	2.165.271	2.108.214	-	2.108.214	-	123.887	4.397.372
Murcia	-	-	-	-	-	-	-	16.393	16.393
Valencia	186.580	28.897	215.477	678.590	194.230	872.820	-	243.862	1.332.159
Cataluña	167.869	691.369	859.238	1.637.954	43.614	1.681.568	-	37.789	2.578.595
Baleares	-	-	-	120.796	225.377	346.173	-	70.009	416.182
Canarias	-	-	-	993.498	993.497	1.986.995	-	1.159	1.988.154
TOTAL	3.414.882	1.075.876	4.490.758	5.899.720	1.666.416	7.566.136	521	1.044.023	13.101.438

4. CLASIFICACIÓN DE MERCANCÍAS SEGÚN SU NATURALEZA / CLASIFICATION OF GOODS BY TYPES

MERCANCÍAS / GOODS	CABOTAJE DOMESTIC			EXTERIOR FOREIGN			TOTAL TOTAL		
	Embarcadas Loaded	Desembarcadas Unloaded	Total	Embarcadas Loaded	Desembarcadas Unloaded	Total	Embarcadas Loaded	Desembarcadas Unloaded	Total
ENERGÉTICO / POWER PRODUCTS	42.382	5.556	47.938	1.208	122.409	123.617	43.590	127.965	171.555
01 Petróleo crudo / Crude oil	-	-	-	-	-	-	-	-	-
02 Fuel-oil / Fuel oil	-	-	-	-	-	-	-	-	-
03 Gas-oil / Gas oil	34.405	2.286	36.691	1.208	-	1.208	35.613	2.286	37.899
04 Gasolina / Petrol	-	-	-	-	-	-	-	-	-
06 Otros productos petrolíferos / Other oil products	-	106	106	-	-	-	-	106	106
07 Gases energéticos de petróleo / Petroleum power gases	14	22	36	-	-	-	14	22	36
35 Gas natural / Natural gas	-	-	-	-	-	-	-	-	-
12 Carbón y coque de petróleo / Coal and petroleum coke...	7.963	3.142	11.105	-	122.409	122.409	7.963	125.551	133.514
SIDERÚRGICO / SIDERURGICAL	22.023	106.553	128.576	69.682	165.288	234.970	91.705	271.841	363.546
08 Mineral de hierro / Iron ore	8.121	1.036	9.157	-	-	-	8.121	1.036	9.157
11 Chatarra de hierro / Scrap iron	1.204	5.408	6.612	-	-	-	1.204	5.408	6.612
13 Productos siderúrgicos / Siderurgical products	12.698	100.109	112.807	69.682	165.288	234.970	82.380	265.397	347.777
METALÚRGICO / METALLURGIC PRODUCTS	234.611	71.867	306.478	481.913	211.479	693.392	716.524	283.346	999.870
09 Piritas / Pyrites	-	-	-	-	-	-	-	-	-
10 Otros minerales / Other metal ores	232.570	30.486	263.056	481.692	178.067	659.759	714.262	208.553	922.815
36 Otros productos metalúrgicos / Other metallurgical products	2.041	41.381	43.422	221	33.412	33.633	2.262	74.793	77.055
ABONOS / FERTILIZERS	27.421	8.884	36.305	3.047	16.080	19.127	30.468	24.964	55.432
14 Fosfatos / Phosphates	-	-	-	-	-	-	-	-	-
15 Potasas / Potash	27.421	-	27.421	3.047	-	3.047	30.468	-	30.468
16 Abonos naturales y artificiales / Natural and artificial fertilizers	-	8.884	8.884	-	16.080	16.080	-	24.964	24.964
PRODUCTOS QUÍMICOS / CHEMICAL PRODUCTS ...	11.600	4.281	15.881	806	-	806	12.406	4.281	16.687
17 Productos químicos / Chemical products	11.600	4.281	15.881	806	-	806	12.406	4.281	16.687
MATERIALES DE CONSTRUCCIÓN / BUILDING MATERIALS	4.771.229	1.006.570	5.777.799	2.254.825	167.512	2.422.337	7.026.054	1.174.082	8.200.136
05 Asfalto / Asphalt	2.194	3.462	5.656	-	-	-	2.194	3.462	5.656
18 Cemento y clinker / Cement and clinker	2.513.914	875.216	3.389.130	89.107	159.715	248.822	2.603.021	1.034.931	3.637.952
20 Materiales de construcción / Building materials	2.255.121	127.892	2.383.013	2.165.718	7.797	2.173.515	4.420.839	135.689	4.556.528
AGRO-GANADERO Y ALIMENTARIO / STOCKBREEDING AND FEEDING PRODUCTS	53.346	69.421	122.767	14.079	180.307	194.386	67.425	249.728	317.153
21 Cereales y sus harinas / Cereals and their flours	-	261	261	2.202	15.103	17.305	2.202	15.364	17.566
22 Habas y harinas de soja / Soya beans and flours	-	-	-	-	-	-	-	-	-
23 Frutas, hortalizas y legumbres / Fruits and vegetables	32.280	478	32.758	-	-	-	32.280	478	32.758
24 Vinos, bebidas, alcoholes y derivados / Wines, drinks, alcohols and by-products	1.851	13.031	14.882	-	-	-	1.851	13.031	14.882
27 Conservas / Canned foods	5.627	120	5.747	-	-	-	5.627	120	5.747
28 Tabaco, cacao, café y especias / Tobacco, cacao, coffee and spices	-	20	20	9.551	-	9.551	9.551	20	9.571
29 Aceites y grasas / Oils and greases	424	164	588	-	-	-	424	164	588
30 Otros productos alimenticios / Other food products	12.133	52.557	64.690	-	-	-	12.133	52.557	64.690

MERCANCÍAS / GOODS	CABOTAJE DOMESTIC			EXTERIOR FOREIGN			TOTAL TOTAL		
	Embarcadas Loaded	Desembarcadas Unloaded	Total Total	Embarcadas Loaded	Desembarcadas Unloaded	Total Total	Embarcadas Loaded	Desembarcadas Unloaded	Total Total
33 Pescado congelado / Frozen fish	1.031	1.585	2.616	2.326	165.204	167.530	3.357	166.789	170.146
37 Piensos y forrajes / Green and dry fodders	-	1.205	1.205	-	-	-	-	1.205	1.205
OTRAS MERCANCÍAS / OTHER GOODS	449.363	112.785	562.148	589.323	212.527	801.850	1.038.686	325.312	1.363.998
19 Maderas y corcho / Woods and cork	11.076	26.640	37.716	40.562	85.086	125.648	51.638	111.726	163.364
25 Sal común / Common salt	304.735	30.046	334.781	187.102	10.671	197.773	491.837	40.717	532.554
26 Papel y pasta / Paper and wood pulp	25.539	33.468	59.007	253.998	105.912	359.910	279.537	139.380	418.917
31 Maquinaria y repuestos / Machinery and spares	14.012	1.566	15.578	1.250	1.479	2.729	15.261	3.045	18.306
34 Resto de mercancías / Other goods	94.002	21.065	115.067	106.412	9.379	115.791	200.414	30.444	230.858
TRANSPORTES ESPECIALES / SPECIAL TRANSPORT.	287.744	280.728	568.472	-	45	45	287.744	280.773	568.517
32 Automóviles y sus piezas / Vehicles and their parts	196.673	191.752	388.425	-	-	-	196.673	191.752	388.425
38 Tara vehículos régimen de carga / Tare of vehicles considered like good	91.071	88.972	180.043	-	-	-	91.071	88.972	180.043
39 Tara de contenedores / Containers tare	-	4	4	-	45	45	-	49	49
40 Mercancía en contenedores tránsito / Containerised goods in transit	-	-	-	-	-	-	-	-	-
TOTAL	5.899.719	1.666.645	7.566.364	3.414.883	1.075.647	4.490.530	9.314.602	2.742.292	12.056.894

5. PESCA CAPTURADA. TONELADAS Y VALOR EN PRIMERA VENTA / FISH CAPTURES. TONNES AND VALUE

	PESCA FRESCA FRESH FISH					PESCA CONGELADA FROZEN FISH	PESCA TOTAL TOTAL FISH
	Moluscos Shell	Crustáceos Crustacean	Peces Fish	Total Total	Valor 1ª venta (euros) Value (euros)		
País Vasco	-	-	-	-	-	-	-
Cantabria	25	3	28.867	28.895	23.321.139	-	28.895
Asturias	65	61	768	894	5.838.890	-	894
Galicia	9.674	759	91.719	102.152	233.608.494	169.764	271.916
Andalucía	9.655	1.376	30.895	41.926	103.032.627	-	41.926
Murcia	-	-	4.194	4.194	10.193.451	-	4.194
Valencia	3.387	1.511	35.009	39.907	110.117.888	-	39.907
Cataluña	2.765	1.337	33.687	37.789	124.156.214	-	37.789
Baleares	-	-	1.524	1.524	9.718.387	-	1.524
Canarias	-	1	1.158	1.159	s.d.	-	1.159
TOTAL	25.571	5.048	227.821	258.440	619.987.090	169.764	428.204

6. BUQUES MERCANTES ENTRADOS EN PUERTO / SHIPS ENTERED

	CABOTAJE DOMESTIC		EXTERIOR FOREIGN		TOTAL TOTAL	
	Número Number	G.T. G.T.	Número Number	G.T. G.T.	Número Number	G.T. G.T.
País Vasco	157	251.200	17	27.200	174	278.400
Cantabria	-	-	-	-	-	-
Asturias	-	-	-	-	-	-
Galicia	52	137.470	392	1.204.337	444	1.341.807
Andalucía	308	861.894	207	2.291.495	515	3.153.389
Murcia	2	8.446	-	-	2	8.446
Valencia	19.022	954.752	64	166.745	19.086	1.121.497
Cataluña	210	584.011	400	2.113.842	610	2.697.853
Baleares	1.502	s.d.	-	-	1.502	s.d.
Canarias	s.d.	s.d.	s.d.	s.d.	s.d.	s.d.
TOTAL	21.253	2.797.773	1.080	5.803.619	22.333	8.601.392

7. PASAJEROS. NÚMERO / PASSENGERS. NUMBER

	CABOTAJE DOMESTIC			EXTERIOR FOREIGN			CABOTAJE + EXTERIOR DOMESTIC + FOREIGN			TRÁFICO INTERIOR LOCAL TRAFFIC
	Embarcados Embarked	Desembarcados Disembarked	Total	Embarcados Embarked	Desembarcados Disembarked	Total	Embarcados Embarked	Desembarcados Disembarked	Total	
País Vasco	-	-	-	-	-	-	-	-	-	-
Cantabria	-	-	-	-	-	-	-	-	-	19.431
Asturias	-	-	-	-	-	-	-	-	-	-
Galicia	-	-	-	116.489	138.380	254.869	116.489	138.380	254.869	1.199.113
Andalucía	-	-	-	191.854	1.132	192.986	191.854	1.132	192.986	-
Murcia	-	-	-	-	-	-	-	-	-	-
Valencia	217.865	191.798	409.663	-	-	-	217.865	191.798	409.663	441.088
Cataluña	-	-	-	12.106	-	12.106	12.106	-	12.106	466.409
Baleares	152.739	150.444	303.183	-	-	-	152.739	150.444	303.183	888.200
Canarias	1.453.432	1.415.559	2.868.991	-	-	-	1.453.432	1.415.559	2.868.991	63.236
TOTAL	1.824.036	1.757.801	3.581.837	320.449	139.512	459.961	2.144.485	1.897.313	4.041.798	3.077.477

8. AUTOMÓVILES EN RÉGIMEN DE PASAJE. NÚMERO / CARS WITH PASSENGERS. NUMBER

	CABOTAJE DOMESTIC			EXTERIOR FOREIGN			CABOTAJE + EXTERIOR DOMESTIC + FOREIGN		
	Embarcados <i>Loaded</i>	Desembarcados <i>Unloaded</i>	Total <i>Total</i>	Embarcados <i>Loaded</i>	Desembarcados <i>Unloaded</i>	Total <i>Total</i>	Embarcados <i>Loaded</i>	Desembarcados <i>Unloaded</i>	Total <i>Total</i>
País Vasco	-	-	-	-	-	-	-	-	-
Cantabria	-	-	-	-	-	-	-	-	-
Asturias	-	-	-	-	-	-	-	-	-
Galicia	-	-	-	24.780	34.197	58.977	24.780	34.197	58.977
Andalucía	-	-	-	4.104	-	4.104	4.104	-	4.104
Murcia	-	-	-	-	-	-	-	-	-
Valencia	55.618	49.137	104.755	-	-	-	55.618	49.137	104.755
Cataluña	-	-	-	-	-	-	-	-	-
Baleares	30.707	32.459	63.166	-	-	-	30.707	32.459	63.166
Canarias	347.654	346.192	693.846	-	-	-	347.654	346.192	693.846
TOTAL	433.979	427.788	861.767	28.884	34.197	63.081	462.863	461.985	924.848



Organismo Público Puertos del Estado
Avda. del Partenón, 10
Campo de las Naciones
28042 Madrid (España)
www.puertos.es



P.U.P.: 30 €